Impresso em papel de HOLMBERG BECH & C. — Stockolmo e Rio

Correio da Manhã

Propriedade de EDMUNDO BITTENCOURT & Cia. Limitada

Impresso em papel de B. DIEDEN & C. — Rio de Janeiro e Malmoe

ANNO XXII — N. 8.835

Director — PAULO BITTENCOURT

RIO DE JANEIRO — SEXTA-FEIRA, 18 DE MAIO DE 1923

LARGO DA CARIOCA N. 13

Gerente — V. A. DUARTE FELIX

Serviço telegraphico da Associated Press, Agencia Havas e correspondentes especiaes.

O governo dos soviets procura por todos os meios evitar o rompimento com a Inglaterra

Os delegados da Grecia e da Turquia á Conferencia de Lausanne estão encontrando difficuldade para chegar a um accordo sobre as reparações

A Camara dos Deputados do Mexico approvou uma moção de confiança ao presidente da Republica, general Obregon

As reparações e o Ruhr

A conferencia do sr. Loucheur

Berlim, 17 (A. P.) — O governo do Reich effectuou hontem o quarto pagamento devido á Belgica, na importancia de 58 milhões e 500 mil marcos ouro.

Paris, 17 (H.) — Os jornaes publicam largos resumos da conferencia feita pelo sr. Loucheur sobre a occupação do Ruhr.

O ex-ministro das Regiões libertadas recordou os enormes sacrificios feitos pela França desde o fim da guerra, emquanto a Allemanha punha em pratica uma politica louca afim de convencer o mundo da impossibilidade de pagar as reparações. A proposito o conferencista expoz os successivos processos do governo do Reich e seus esforços por crear dissenções entre os paizes alliados. Ao concluir o sr. Loucheur declarou que era falso dizer que a França, indevidamente qualificada de imperialista, tivesse procedido á occupação definitiva do Ruhr. A França quer apenas que lhe fosse pago o que é razoavel, e por isso mantém a occupação até obter garantias seguras.

Paris, 17 (H.) — Communicam de Dusseldorf:

"Foram carregadas hontem ... toneladas de combustivel.

Mais dois burgo-mestres, que se mostravam recalcitrantes no cumprimento de ordens emanadas das autoridades de occupação, acabam de ser presos.

Em Duisburgo foram apprehendidos 150 milhões de marcos para pagamento da multa imposta recentemente áquella cidade."

Paris, 17 (H.) — Telegrammas aqui recebidos informam que a Associação Nacionalista de Hackenkren, na zona allemã occupada, realizou uma sessão secreta na qual foi deliberado que os membros da sociedade tentassem sempre que fosse possivel conflictos sangrentos entre os operarios e as tropas de occupação.

Paris, 17 (H.) — Telegraphám de Dusseldorf:

"As autoridades de occupação supprimiram os ramaes de ligação das minas de Verthaus com as linhas principaes das estradas de ferro, para dessa maneira evitar os roubos de carvão no trajecto dos trens nos referidos ramaes.

A féria dos armazens de generos de primeira necessidade installados pelos francezes em Recklinghausen tem-se elevado a cerca de oito milhões de marcos.

Mais vinte trens carregados de carvão partiram com destino á França e á Belgica."

Paris, 17 (H.) — Telegraphám de Dusseldorf que recomeçou o trabalho nas usinas Thyssen em Lohberg. Aos operarios que retomaram o serviço foi concedido o augmento de quarenta por cento nos salarios.

Paris, 17 (H.) — Na reunião de hoje da commissão de Finanças e Negocios Estrangeiros da Camara dos Deputados, o presidente do Conselho declarou que o producto da renda dos territorios occupados cobre as despesas da occupação.

O sr. Poincaré accrescentou que o combustivel expedido diariamente para a França e Belgica já attingiu a tonelagem normal anterior á occupação; as cokes produzidas iam em constante progresso e os stocks disponiveis eram consideraveis. As prestações cobradas compensavam largamente as despesas das operações e os resultados futuros excederiam a espectativa.

O sr. Poincaré terminou reiterando a declaração formal de que a França está decidida a conservar o penhor até que a Allemanha se tenha desobrigado dos seus compromissos.

A commissão approvou as declarações do presidente do Conselho.

Paris, 17 (H.) — O correspondente do "Temps" em Berlim telegrapha dali informando que ha fundadas razões de crer que o gabinete do Reich já tem promptas novas propostas para serem submettidas aos governos alliados.

Commentando a noticia de Berlim, o "Temps" observa que o facto da apresentação de novas propostas vinha provar que as anteriores não eram a ultima palavra da Allemanha, como foi dito, não só na imprensa franceza, como na imprensa britannica, e justificar assim plenamente a attitude da França e da Belgica.

O "ultimatum" de lord Curzon

Krassine conferenciou longamente com o ministro dos Negocios Estrangeiros da Inglaterra

LONDRES, 17 (A. P.) — O delegado russo, sr. Krassine, foi recebido hoje por lord Curzon, no Foreign Office. A entrevista do ministro dos Negocios Estrangeiros com o representante dos Soviets foi demorada, sabendo-se que o governo britannico concedeu prorogação do praso concedido ao de Moscou para responder se acceita ou não os termos da nota de lord Curzon, mantendo, porém, todas as reclamações formuladas.

Krassine communicou immediatamente o resultado da conferencia com lord Curzon ao governo de Moscou, aguardando resposta.

Nos circulos autorizados a atmosphera é francamente optimista, acreditando-se que o incidente terá solução satisfatoria.

A Conferencia de Lausanne

Lausanne, 17 (H.) — As negociações directas entre os delegados da Turquia e a Grecia á Conferencia da Paz, mallograram-se por completo.

O governo de Angorá faz mais, agora, exigencias de reparações e nega-se a acceitar o pedido reconvencional de indemnizações.

Os chefes de ambas as delegações, Ismet-Pachá e Venizelos, concordaram em submetter a divergencia á commissão financeira da Conferencia.

De outro lado, o sr. Venizelos e o ministro dos Estrangeiros, sr. Alexandris, asseguraram que o governo de Athenas não enviará nenhum *ultimatum* á Turquia.

Athenas, 17 (H.) — O sr. Gonatas declarou que a Grecia se oppõe, por todos os meios, ao recurso da arbitragem para resolver sobre o caso das indemnizações. Accrescenta que a Grecia insistirá pela solução immediata do assumpto.

Genebra, 17 (H.) — A Commissão de Negocios Economicos da Liga das Nações esteve reunida hoje em sessão ordinaria.

Lausanne, 17 (H.) — Foram iniciadas as negociações para o restabelecimento das relações entre a Polonia e a Turquia.

Homenagem da Universidade de Strasburgo ao City College de Nova York

Nova York, 17 (H.) — O professor De Margerie, em nome da Universidade de Strasburgo, fez hoje entrega de um estandarte daquella instituição ao City College de Nova York.

Assistiram ao acto, que se revestiu de grande solennidade, o embaixador de França, sr. Jusserand, o consul geral Barret, o sr. Alberto Blum, presidente da Associação dos Alsacianos-Lorenos da America, professores das Universidades norte-americanas e milhares de estudantes.

O professor De Margerie fez entrega da bandeira, em brilhante allocução a que respondeu agradecendo o presidente do City College.

Fallaram mais o embaixador Jusserand e o sr. Blum.

O estandarte da Universidade de Strasburgo foi collocado no grande "hall" do estabelecimento, no logar em que antigamente figuravam os estandartes das Universidades de Berlim e Heidelberg.

Os communistas allemães prestaram homenagem a Vorovsky

O corpo do delegado russo em Lausanne foi transportado para Moscou

Berlim, 17 (A. P.) — Quarenta mil communistas allemães acompanharam o corpo de Vorovsky, da séde da embaixada russa até á estação de embarque. O governo allemão depositou uma grande corôa com as côres nacionaes republicanas sobre o feretro do delegado russo á Conferencia de Lausanne, que seguiu para Moscou.

A "avó da revolução russa"

Catharina Breshkovsky, actualmente exilada em Praga, capital da Tcheco Slovaquia, foi a grande heroina da revolução que derrubou o throno russo. Partidaria de Kerensky, foi perseguida pelos maximalistas. Agora, dedica todos os seus esforços na obra de assistencia ás creanças da antiga Bohemia, como uma das mais dedicadas auxiliares da Commissão Americana de Assistencia Infantil, organizada pelo Secretario do Commercio dos Estados Unidos, sr. Herbert Hoover.

Até ás 7 horas

Telegrammas publicados hontem pelos vespertinos:

Inglaterra — Embarcou para Hamburgo a delegação trabalhista composta dos srs. Thomas, Henderson, Tomchew e Jowett, membros da Camara dos Communs. — Telegrapham de Belgrado que numerosas forças yugo-slavas estavam empenhadas na fronteira da Bulgaria com numeroso bando de camponezes bulgaros. — Telegrapham do Cairo ter sido collocada por desconhecidos na linha de bondes do bairro de Bulsa uma bomba de dynamite, que foi encontrada antes de explodir.

Estados Unidos — O presidente Harding visitará o territorio de Alaska.

França — O serviço commercial aereo Marselha-Argel, que se fazia em quarenta e oito horas, póde agora ser feito em vinte e uma. — Desembarcaram no Havre 450 excursionistas norte-americanos que vão visitar os antigos campos de batalha.

Bulgaria — Attendendo aos desejos do governo bulgaro a Grecia permittiu que todos os refugiados da Thracia Occidental voltassem a seus lares.

As difficuldades em que o mundo inteiro se debate

ESTÁ CRESCENDO CADA VEZ MAIS O NUMERO DE DESEMPREGADOS NO JAPÃO

(Da Associated Press)

TOKIO, abril.

A partir da ultima primavera, approximadamente vinte grandes fabricas do Japão, publicas e particulares, despediram cerca de 100.000 operarios, a maioria dos quaes, segundo dizem as autoridades competentes, continúa ainda sem emprego certo.

O total acima vae ser accrescido ainda este verão de mais 3.000 operarios que serão dispensados dos arsenaes de Tokio e Osaka. Um numero egual de desempregados, ao mesmo tempo, produzirão as numerosas repartições militares, navaes e dos demais ministerios, de accordo com os planos já mandados executar.

E como as modificações de tal genero nos diversos outros estabelecimentos industriaes de todo o Imperio vão continuar Deus sabe até onde, espera-se que tome um vulto maior o exercito de desempregados nas diversas circumscripções do paiz, durante o primeiro semestre deste anno.

Lord Cavan em visita á Polonia

Varsovia, 17 (H.) — Telegrapham de Cracovia:

"Chegou hontem aqui lord Cavan, que vem á Polonia retribuir a visita que o primeiro ministro sr. Sikorski fez recentemente á Inglaterra.

Lord Cavan, que foi recebido pelas altas autoridades locaes e grande massa popular que o acclamou com enthusiasmo, passou em revista as tropas e assistiu a várias solennidades realizadas em sua honra.

A' noite, o representante inglez seguiu para Varsovia."

Para o restabelecimento das relações officiaes entre os Estados Unidos e o Mexico

MEXICO, 17 (A. P.) — Os delegados mexicanos e norte-americanos estiveram hoje tratando da questão do artigo 27 da Constituição Mexicana, que se refere á nacionalização do sub-solo. A Camara dos Deputados dará inteiro apoio ao ponto de vista sustentado pelo presidente da Republica, general Obregon, quanto á intervenção do referido artigo.

MEXICO, 17 (A. P.) — Por 139 votos contra 9 a Camara dos Deputados approvou uma moção de confiança ao presidente da Republica, general Obregon, apoiando-o nas negociações iniciadas para o restabelecimento das relações officiaes com os Estados Unidos.

O testamento de lord Carnarvon

A fortuna deixada pelo descobridor do tumulo de Tutankhamen

Londres, 17 (A. P.) — Foi aberto hoje o testamento de lord Carnarvon. O descobridor do tumulo do pharaó Tutankhamen deixou toda sua fortuna, 399 mil libras esterlinas, grandes propriedades, animaes de corridas, que são os mais afamados da Inglaterra, á lady Carnarvon. A seu amigo e collaborador Howard Carter, legou preciosa collecção de antiguidades egypcias e a somma de 500 libras.

Preparando a disputa do campeonato mundial de box

Os argentinos querem que o encontro Dempsey-Firpo, se realize em Buenos Aires.

Nova York, 17 (A. P.) — O empresario Tex Rickard informa que nada ficou assentado sobre a realização do encontro Dempsey-Firpo, em Buenos Aires, tanto mais que o campeão argentino só enfrentará o campeão mundial, se conseguir derrotar Jess Willard, no match de 7 de julho.

ARMANDO BUSSETI

Vede o annuncio na 9ª pagina

(12458)

A tracção electrica na Europa

CURIOSAS observações de um jovem technico brasileio

II

Na Escandinavia não são muitas as estradas electrificadas. Na Noruega, além de pequenos trechos em torno de Christiania, ha uma linha ao Norte, pondo em contacto o porto Norvig com a linha electrica que vae até á fronteira Riksgransen, com intenso trafego. Em algumas dessas estradas, foram levados a installar sub-estações rotativas, com o fim de baixar a frequencia nas correntes.

Na Suecia são mais numerosos os caminhos de ferro electrificados, nelles se applicando a energia de muitas quédas d'agua, aproveitada de accordo com as mesmas normas technicas referidas anteriormente. Ha, porém, algumas applicações secundarias que preferiram a corrente continua. Conta esse paiz mais de 400 kilometros de estradas sob a tracção electrica.

O governo, recentemente, aproveitou a baixa do carvão, que amortecera o enthusiasmo emprehendedor, para examinar cuidadosamente a questão das perturbações nos conductores vizinhos de fraca corrente (telephone, telegrapho, etc.). Este inconveniente tem sido até hoje o ponto vulneravel do systema alternativo.

O resultado dessas observações era esperado com anciedade, mormente na Allemanha, onde existem grandes interesses ligados a esse problema. Este mez appareceu volumoso relatorio, tratando detalhadamente, não só do fornecimento de energia electrica, como tambem das perturbações alludidas, e concluindo pela introducção do systema monophasico nas outras linhas.

Na Italia, ao norte, já se encontram, sob tracção electrica, cerca de mil kilometros de estradas, e o governo espera accelerar extraordinariamente os trabalhos dessa natureza, transformando annualmente 500 e mais kilometros de vias ferreas para a tracção electrica.

Desprovida de carvão, encara a Italia, do mesmo modo que a Suissa, o problema da electrificação, como uma necessidade para os interesses nacionaes, e atacou, por isso, os trabalhos justamente nas linhas de relativamente maiores comprimentos virtuaes, devendo em uma extensão, representando 15 °|° da totalidade de suas vias, economizar os 25 °|° de carvão que lhes era necessario.

Na rêde do noroeste, que tem como pontos principaes Genova e Turim, continúa com relativa rapidez a electrificação dos trechos "Genova-Pisa", "Florença-Bologna", "Milão a Florença", Bologna a Veneza e a Trieste, e Roma a Napoles.

Nesse paiz fomos encontrar uma orientação especial, adoptando definitivamente o emprego da corrente triphasica, com a qual conseguiram os engenheiros um admiravel estado de aperfeiçoamento. Esse systema, a principio, foi applicado em linhas caracteristicamente de montanha, com extraordinarios resultados.

A sua extensão progressiva, conforme projecta o governo, contribuirá, no total das linhas electrificadas, para a diminuição do coefficiente de superioridade, até então mantido sobre os outros systemas. A energia fornecida ás vias ferreas provém das quédas d'agua, em que o paiz é relativamente rico e tambem de usinas thermo-electricas, alimentadas por lignite nacional. A corrente é transmittida ás sub-estações por grandes rêdes de alta voltagem, entre as quaes se procura estabelecer ligações para compensação. As sub-estações, em maioria estaticas, transformam a corrente para a tensão média de 3.700 volts do fio de contacto sob 16 2|3 periodos.

A conveniencia de usar correntes existentes, sob maior frequencia, obrigou a estrada, em algumas sub-estações, a recorrer aos transformadores rotativos de frequencia.

A frequencia da corrente foi escolhida baixa por conveniencia constructiva dos motores de tracção, limitando-se sua velocidade, para se evitar a transmissão por engrenagens. Isto, porém, é, indubitavelmente, desvantajoso para o abastecimento de corrente e parece ser bem mais acertada a solução que, segundo consta, actualmente se ensaia no sul, com a adopção da frequencia das rêdes existentes de 50 periodos por segundo, e emprego de engrenagens nas locomotivas.

A não ser algumas excepções, como os 72 kilometros de Milão a Porto Ceresio, e os 43 kms. sob 4.000 volts de Turim a Ceres, ambos com corrente continua, estão sendo todas as linhas italianas equipadas com a corrente triphasica, cujos caracteristicos (locomotivas relativamente leves, velocidade constante, recuperação expontanea, etc.), contribuiram para as excellentes experiencias feitas a principio sobre as linhas de montanha.

Comtudo, devido principalmente á necessidade da dupla linha aérea, não mereceu este systema preferencia em nenhuma outra parte.

Outros paizes, ainda não referidos, do occidente europeu, tomaram ultimamente posição na escolha do systema, favoravelmente á corrente continua; são elles Inglaterra, Hollanda, Belgica, França e Hespanha.

A *Grã-Bretanha*, onde se encontram umas poucas de linhas electrificadas sob corrente monophasica, como as London-Brighton & South Coast Railway, e Midland Railway, resolveu adoptar officialmente a corrente continua sob 1.500 volts, terceiro trilho, projectando nesta base alguns emprehendimentos; rica, porém, em combustivel e com escasso energia hydraulica, queremos crer que a vantagem economica de centralizar e combustão do carvão não enthusiasmará grandemente os seus technicos para taes realizações, não obstante o desejo reiterado de poupar o combustivel do paiz.

Na *Hollanda*, onde se conta igualmente uma pequena linha (Rotterdam-Haya-Scheveningen), monophasica, foi dada preferencia á corrente continua mediante linha de contacto aérea, para 1.500 ou 3.000 volts, e não terceiro trilho, em consideração ás numerosas travessias de nivel e á má consistencia do sólo.

Vão ser, segundo esta resolução, electrificadas muito brevemente algumas centenas de kilometros.

Nestes dois paizes, muito em favor da directriz seguida, pesou a consideração da mais economica adaptação ás rêdes primarias geraes de distribuição, adaptação esta que os technicos julgaram vantajosa tanto para a estrada, como para os fornecedores de energia.

A *Hespanha* apresenta, até agora apenas duas linhas de montanha electrificadas, uma com corrente continua sob 3.000 volts, e outra triphasica.

A *França* apresentava até ha pouco tempo poucas iniciativas, mais ou menos esparsas e independentes. Até a guerra, além de linhas locaes e suburbanas, vinham as companhias Paris — Lyon — Mediterranée, Paris — Orleans e a do Midi, emprehendendo algumas electrificações com os mais variados systemas (corrente continua, 500, 800 ou 2.400 volts, 3º trilho ou uma ou duas linhas aéreas servindo os trilhos de potencial intermediario; corrente monophasica com 15 e com 25 periodos e differentes voltagens.

Depois do armisticio, começou o ministro dos Trabalhos Publicos a se preoccupar com a questão da uniformização de todos os emprehendimentos, e promoveu a formação de um "Comité" composto de technicos do governo e das emprezas ferroviarias, com o fim de resolver sobre a escolha de um systema a adoptar geralmente como definitivo.

Após estudos das observações colhidas nas suas visitas ás installações, principalmente da Italia, da Suissa e dos Estados Unidos (paizes representantes dos tres principaes systemas mais desenvolvidos), aconselha esse Comité ás rêdes francezas o emprego da corrente continua de 1.500 volts com terceiro trilho ou linha aérea, permittindo excepcionalmente (para as vias de pequeno trafego) o uso de tres mil volts em fio de contacto superior.

Em seu relatorio de março de 1919, o sr. Mauduit apresenta, como principaes fundamentos da solução proposta, considerações a respeito, não só das perturbações nas fracas correntes, como tambem do aproveitamento da corrente triphasica primaria e da prestabilidade para tracção multipla dos diversos motores. Entretanto, com relação ás fortes perturbações provocadas nas fracas correntes vizinhas á estrada pela corrente periodica dos systemas alternativos, é forçoso reconhecer que as estradas americanas com os 25 p|s se encontram em condições mais desvantajosas que as européas, com 16,667 periodos, em geral. As despesas, porém, com que se evitam taes inconvenientes são realmente em ambos os casos bastante consideraveis. A existencia já de rêdes triphasicas com 50 periodos por segundo, no paiz, foi mais uma ponderação em favor do systema adoptado, visto ser mais economico fundar uma sub-estação para este systema do que para o de transformação de frequencia e de triphasica em monophasica.

O relator salienta ainda a inferioridade, então existente, do motor monophasico para a tracção dupla.

Parece tambem terem impressionado admiravelmente os membros da commissão, enviada á America do Norte, as installações da Companhia "Chicago, Milwaukee and St. Paul Ry.", a recuperação ali realizada, e principalmente a leve conservação exigida para o material de tracção nas poucas officinas para isto destinadas.

Outras publicações de outros membros do "Comité" denotam a harmonia de vistas reinante nesta materia, e a França vae assim aproveitar grandes quédas d'agua (com mais de 600 cavallos), existentes principalmente na parte central e na região sul, para realizar o seu grande plano de electrificação de cerca de 9.000 kilometros, nas tres rêdes ao sul de Paris.

Os trabalhos já foram começados. O Midi transforma seus mais de 100 kilometros de monophasico para o novo systema e já fomos achar em trafego regular, sob 1.500 volts (fio aéreo), o trecho Pau-Lourdes-Tarbes, perto dos Pyrineus, o qual o ministro Le Trocquer havia inaugurado em 30 de outubro do anno passado.

A producção da corrente de que as companhias de estradas de ferro se pretendem abastecer, ellas a realizarão triphasica sob 50 periodos, modalidade estabelecida, como dissemos, para as grandes rêdes de distribuição do paiz. Esta corrente será transformada em sub-estações que aproveitarão, de preferencia, commutatrizes ou redressores de mercurio. As primeiras hoje fornecidas até para 1.500 volts do lado do collector, apresentam um bom rendimento, mas estabelecem uma ligação inconvenientemente sensivel entre as duas rêdes; os referidos apparelhos estaticos, que a Fabrica Brown Boveri já consegue construir para a mesma tensão, não deixam, porém, passar para o lado primario as correntes de recuperação dos trens em descida ou freiagem, e podem proporcionar, com sua corrente ondulatoria, sensiveis perturbações em linhas vizinhas.

O programma total, cuja conclusão é prevista para o prazo de vinte annos, vae sendo realizado activamente.

O Estado-Maior do Exercito estuda as medidas de protecção das usinas e demais installações interessando a defesa nacional.

Em resumo, notamos que, reconhecidas as vantagens economicas da tracção electrica e afastados os escrupulos estrategicos, a maioria dos paizes europeus, deante da anormal situação financeira geral, promove, não obstante os grandes capitaes para isto necessarios, a electrificação de importantes vias-ferreas, questão esta em estreita dependencia com as condições do mercado do carvão.

Procura-se, para isto, lançar mão das quédas d'agua, produzindo a corrente ou na fórma da rêde de distribuição existente, ou immediatamente na usada pelas vias ferreas.

Desde as usinas, observa-se, portanto, uma diversidade de orientação. Os partidarios da monophasica, para se prevalecerem das vantagens de sub-estações estaticas, estabelecem producção e transmissão de corrente proprias; tentam em seguida abraçar, com a mesma usina geradora, o maior numero possivel de trens em serviço, e installar gerador triphasico para a industria, etc., na mesma arvore do monophasico, visando melhorar o máo coefficiente de utilização da energia disponivel. Por outro lado, fortifica-se, ultimamente, a tendencia para a admissão simultanea, na mesma rêde primaria, além dos consumidores industriaes, tambem dos ferro-viarios, medida de interesse commum. A Suecia está resolvida, com este proposito, a installar grupos rotativos em suas sub-estações, para gozar das vantagens de melhor compensação da carga nas centraes, elevando o factor de potencia, mas abrindo mão de uma vantagem fundamental do seu systema.

Noutros paizes, que ainda não se haviam prendido ao monophasico, vemos esta ponderação pesar em favor do systema de corrente continua, que goza, além disso, das vantagens do emprego dos, aliás caros, grupos rotativos, de poder elevar o factor de potencia da rêde primaria.

Na França, por exemplo, a ampla electrificação planejada no sul e a ligação dos conductores primarios proporcionarão, com o consumo ordinario, satisfatoria compensação de carga; a existencia desta exclue por principio a regularização artificial do "train dispatcher", que é, porém possivel noutras linhas, como na Chicago-Milwaukee, onde a estrada não apresenta o aspecto de rêde, e o trafego é pouco denso.

Após as excellentes provas dos rapidissimos interruptores na referida estrada dos Estados Unidos podem as rêdes de distribuição geral admittir a carga das vias-ferreas, sem receio dos seus frequentes curtos circuitos.

O monophasico, com os 15 mil volts usados, exige as sub-estações em maior numero; para limitar, porém, a quéda de tensão no fio de contacto, perturbadora para os circuitos vizinhos, não se tira praticamente o devido proveito daquella superioridade, apenas prevalecendo uma sensivel economia de cobre do unico fio usado e apresentando maior capacidade.

A suspensão, exigida em cathenaria pela velocidade do captor de corrente, é comtudo, no systema triphasico, realizada em transversal para evitar um excessivo numero de linhas aéreas.

Ao par destas installações da electrificação propriamente, merecem attenção as influencias das correntes nos outros circuitos, pertencentes á estrada e aos serviços publicos. As providencias contra taes perturbações consistem em afastamento (em média a 200 e mais metros) dos fios vizinhos ou sua conducção em cabos, relativamente distantes (cerca de 20 ms.); para evitar estas soluções radicaes, ha, além de outras medidas possiveis nas proprias linhas perturbadas, medidas tomadas ao lado das linhas causadoras do inconveniente, installando-se fios compensadores e fios para a corrente de volta, sugando esta dos trilhos por transformadores sobre a linha de contacto, etc.; tambem contribue, como dissemos, para o fim em vista, a approximação das sub-estações.

Além do máo cos. (variando de 0,2 a 0,7), vem, como se vê, este inconveniente, da periodicidade da corrente, diminuir ao systema monophasico a bella superioridade theorica que promettia a alta tensão do contacto, permittida pela transformação na locomotiva e pelo seu unico fio aéreo.

Mesmo assim, para as longas linhas de pequeno trafego, póde esta superioridade ser digna de consideração.

As locomotivas de qualquer dos tres systemas preenchem todas as exigencias ferro-viarias.

Na Suissa as fabricas Oerlikon, Brown-Boveri, e Sécheron, e na Allemanha, especialmente as fabricas A. E. G., Siemens, Bergmann e Maffei-Schwarz-Kopff, fabricam, com admiravel perfeição, o material tractor, principalmente para as linhas monophasicas. Com a mesma construcção, estas locomotivas dispõem, em principio, de satisfactorios motores de tracção. Entre elles se salienta a serie-compensada do sr. Behn-Eschenburg. Passam em geral, bem pelo periodo de démarrage. As locomotivas são relativamente mais pesadas que as de corrente continua ou triphasica, e isto provém da propria constituição do motor e do oneroso transformador estatico, que permitte mais perfeita variação economica de velocidade, dando, porém, logar, na pratica, a pequenos inconvenientes, como perdas de energia mesmo com o secundario interrompido.

Com uma ligação bem simples, e visando principalmente a freiagem, é já obtida a recuperação, iniciada nas estradas suissas; o cos. é, comtudo, muito pequeno.

A conservação material monophasico, dos motores, especialmente do collector e das escovas, que a démarrage em particular força, é um tanto dispendiosa.

Na Italia os technicos manifestam-se satisfeitos com o trabalho dos seus motores de inducção, fortes, mas pouco elasticos. Não dispõem da caracteristica série das locomotivas a vapor, á qual os outros motores procuram manter, por apresentar vantagens economicas para a carga das centraes.

O material tractor triphasico dispõe, geralmente, de muito poucas, mas sufficientes, escalas economicas de velocidade; a combinação dos dois processos, ligação em cascata e variação do numero de pólos, prejudica, em parte, a simplicidade e a leveza, qualidades que formam os privilegios destas locomotivas; dão-lhes, porém, intervallos de resistencia no rotor ou variação da tensão sobre o stator, satisfactoria regularisação de velocidade. Ellas trabalham muito a contento e têm, sem necessidade de complicadas ligações electricas, uma recuperação expontanea, cujo principal valor, além da recuperação em si grande, reside (para a estrada) na manutenção da velocidade, dentro de determinado limite, em descidas.

O systema triphasico constitue, portanto, ainda a classica solução em trechos de montanha, para os quaes a dupla linha aérea, com as suas caras construcção e conservação, só onera a via proporcionalmente ao seu desenvolvimento real e não ao comprimento virtual.

Combinação dos dois systemas alternativos ("split-phase" americano), as locomotivas mono-triphasicas ainda hoje têm inconvenientes fundamentaes. Com este assumpto preoccupa-se muito actualmente o conhecido technico de Budapest, Kandó, procedendo a variadas experiencias.

O systema de corrente continua, que mais se presta á comparação com o monophasico, possue o melhor motor de tracção, e é preferido para as mais modernas resoluções. Além da variação da tensão com intercalação de resistencia, fornece o "shunt" e as ligações serie-parallelo, quando existente um maior numero de motores com varias escalas economicas de velocidades.

Estas considerações, resultantes de estudos e observações procedidas em cada paiz, traduzem desejo de ser util ao paiz de meu nascimento, em assumpto de importancia capital para o seu desenvolvimento e progresso.

Dotado, como nenhuma outra nação, de poderosissimas quédas d'agua, distribuidas com felicidade por todo o seu territorio, o Brasil tem o dever imperioso de aproveitar estes favores da natureza, enfrentando desde já o interessante problema da electrificação das suas estradas.

As enormes sommas invertidas nessas obras estarão resarcidas em breve prazo, e os beneficios trazidos á communhão social, compensarão fortemente os sacrificios do presente.

Jeronymo Monteiro filho

John Rockefeller Junior

Eis o homem. Muitos milhões de dollars, tantos que chegavam para concertar as finanças do Brasil, não contando o que receberá por morte de seu pae, o velho John Rockefeller, eis o que elle representa.

Incendio num entreposto de vinhos

Paris, 17 (H.) — Violentissimo incendio manifestou-se hoje no entreposto de vinhos de Bercy.

Cincoenta balceiros, em que se continham quinhentos hectolitros de vinho, ficaram completamente inutilizados pelo fogo.

Não houve victimas pessoaes.

O QUE DIZEM AS ESTATISTICAS

Num só mez as fabricas de automoveis dos Estados Unidos produzem mais carros do que os actualmente em uso em toda a Grã-Bretanha

(Da Associated Press)

LONDRES, abril.

Segundo registra uma estatistica britannica recentemente publicada, cada pessoa em dez possue um automovel, nos Estados Unidos. Os fabricantes norte-americanos produzem num só mez mais automoveis do que o total agora em uso em toda a Grã-Bretanha, que é de 314.769 carros. Em 1922 a America fabricou, approximadamente, 3.000.000 de automoveis, emquanto que a producção britannica desses vehiculos não foi além de 40.000.

Os proprietarios de automoveis nos Estados Unidos consumiram, em 1922, 32.000.000 de pneumaticos e 34.000.000 de camaras de ar. O total de empregados na industria automobilistica britannica é de 100.000, o que representa uma insignificancia comparadamente a qualquer das principaes fabricas norte-americanas. Na Grã-Bretanha ha apenas um automovel para cada 152 pessoas.

Os fabricantes britannicos estão substituindo os motores mais pesados pelos de desenhos mais leves e praticos. E que elles já começaram a comprehender que os modernos carros ligeiros de 10 a 12 cavallos dão melhores resultados do que os automoveis pesadissimos, de 20 e 30 cavallos que ha bem pouco tempo estavam em voga. Os carros mais leves têm um notavel poder de acceleração, de flexibilidade e de resistencia, sendo extremamente macios no correr, devido aos seus motores velocissimos.

O custo das licenças de automoveis na Grã Bretanha é baseado sobre os cavallos-força de cada machina. Por isto, é de grande importancia observar-se essa vantagem dos carros pequenos, que até por isto offerecem condições mais razoaveis, especialmente para os homens de posses menos vultuosas.

O excedente dos rendimentos da Inglaterra

Um dos mais inoffensivos passatempos praticados em Inglaterra durante a primavera de cada anno, especialmente pelos articulistas da imprensa, é prever as alterações na contribuição que o ministro das Finanças (Chanceller of the Exchequer) possa introduzir no orçamento annual do Estado. Para este fim os relatorios mensaes de rendimentos são estudados com tanto afinco como os programmas de corridas de cavallos o são pelos seus interessados. Todavia, este anno, pelo facto do orçamento ser apresentado por um governo conservador, o primeiro a partir do rompimento da guerra, e além disso do periodo financeiro de 1922-23 ter findado com um montante excessivo de rendimento que ninguem esperava, a especulação sobre este assumpto tem sido muito maior e intensa. Ha com effeito, um accrescimo de £ 100,518,848. A razão é que a contribuição de rendas não diminuiu tanto quanto se esperava — na verdade attingiu a £ 3,237,452 acima do orçamento — accrescendo além disso o facto de economias tenazes que se effectuaram. Esperava-se que pela reducção continua das despesas sobre os serviços do exercito e da marinha (processo que tem sempre proseguido após o Armisticio) se poderia economisar £...... 169,000,000, todavia quão radicaes têm sido os cortes de despesas poder-se-á avaliar bem notando que se poupou neste sentido a elevada importancia de £ 66,690,023. Os cem milhões de libras neste caso serão aproveitados indubitavelmente na reducção da divida, o que é perfeitamente conforme com as leis existentes do paiz. No entretanto, este accrescimo de rendimentos estimulou o pedido para a reducção nos encargos tributarios, que o cidadão inglez até hoje tem supportado. Com effeito, a classe média para fazer face ao pagamento de 5| sobre cada libra de rendimento (reduzido de 6| — no ultimo orçamento) tem necessariamente de economisar o seu rendimento durante tres mezes de cada anno para pagar as suas contribuições, além de o fazer em muitos outros sentidos. Todos são concordes em restabelecer em bases solidas as finanças da Nação, por outro lado e com razão, se argumenta que a pesada contribuição tem impedido o desenvolvimento commercial e em ultimo embaraça os negocios. O futuro porém, é ainda indeciso e nós não alimentamos grande esperança de que a reducção a effectuar venha alliviar consideravelmente os encargos do contribuinte. No entretanto, é bem provavel que elle obtenha alguma concessão.

O anniversario de Affonso XIII

Madrid, 17 (H.) — O trigesimo setimo anniversario natalicio do rei Affonso, foi hoje celebrado, tanto nesta capital como em toda a Hespanha, com a solemnidade habitual.

O soberano recebeu do estrangeiro e de todos os pontos do paiz innumeros telegrammas de parabens.

Vida economica

O PROBLEMA DAS FRUTAS NA ASSOCIAÇÃO COMMERCIAL

Discutiu-se hontem na Associação Commercial a industria e o commercio das fructas. Foi dito que a organização desse commercio por meio do cooperativismo é fantasia admissivel apenas aos novellistas sonhadores e jámais concebivel pelo espirito genuinamente pratico dos homens de negocio.

O problema, estudado sob esse aspecto, ficou delineado assim:

Se essa iniciativa fôr de uma grande e poderosa associação commercial, legitima representante das classes conservadoras, prestigiada e auxiliada moralmente pelos governos federal e municipal, e cujos recursos materiaes lhe venham da Agricultura, Industria e Commercio, sem preoccupação de tempo, responde pela sua exequibilidade a competencia e experiencia de seus organizadores.

A instituição do entreposto de fructas é problema por demais complexo, ultrapassa as nossas possibilidades e, para levar a bom termo, teremos de solicitar a collaboração do governo. Esse emprehendimento, por sua relevancia, deve ser submettido ao Conselho Superior do Commercio e Industria porque se ajusta aos fins do paragrapho unico do art. 2º do dec. 1.609, de 11 de abril do corrente anno, que creou o referido Conselho.

Devemos promover os recursos materiaes para a incorporação da sociedade cooperativa, de preferencia entre os pomicultores, industriaes e commerciantes de frutas, que são sem duvida os seus legitimos mutuarios.

Não podemos esperar auxilio nem do governo federal nem da Prefeitura para levar avante os nossos propositos — ambos vivem em serias apreturas financeiras e com vultuosos compromissos de honra a saldar. Seria impatriotico exigir tal sacrificio em detrimento dos interesses geraes do Estado e do Districto Federal.

Estou certo de que essa falta de recursos, allegada com justa razão pelos governos federal e municipal, nos servirá de estimulo para despertar as nossas forças, que vivem esgotadas com os auxilios faceis para todos que estão habituados a receber favores da nação, symptoma esse typico do socialismo do Estado, que os modernos autores classificam de "estadismo" e que a lei do menor esforço faz indispensavel em todas as grandes iniciativas. Os recursos [illegible] e o prestigio moral são os unicos auxilios que devemos solicitar do governo para o exito da nossa empresa.

Tão somente com aquellas justas e cabiveis pretenções é que devemos bater ás portas do Conselho Superior do Commercio e Industria. [illegible] nossos embaixadores, acreditados junto do Conselho Superior do Commercio e Industria, devem comparecer com credenciaes documentadissimas e que possam de antemão garantir o exito da nova industria e commercio de fructas.

O "Entreposto de Fructas" é um apparelho por sua natureza complicadissimo.

O estudo dos Estatutos da Associação Cooperativa deverá ser entregue á competencia do nosso consultor juridico.

E a seguir a seguinte indicação: *Associação Cooperativa e Classificação de frutas*. — Pedimos venia para indicar nomes de especialistas, cujas competencias podem servir em qualquer daquellas commissões, ficando a escolha da commissão ao criterio e preferencia dos collaboradores. São technicos que representam o expoente da pomicultura, da industria e commercio de frutas: Othon Leonardos, Manoel José Leiba, Lopes Ferras da Silva; Mello, da Casa Carvalho; Prista, da Casa Lopes Fernandes & C.; Leonardo Ferreira, da Casa Ferreira; drs. Domingos Theodoro de Azevedo, Raul Leite, e outros.

Importação e exportação de fructas. — Commendador Camayrano, William Mozzocco, Victorino Moreira, Alvaro Pereira Rocha, Gabriel de Andrade.

Transportes maritimo, ferroviario e urbano — Drs. Alberto Flores, Weinchens Carlos Kiehl, conde Pereira Carneiro, João Augusto Alves.

Refrigeramento das frutas — Dr. Augusto Brestes, Socrates Bittencourt.

Bolsa de frutas — Drs. Augusto Ramos, Carlos Jordão.

E, terminando, foi lembrada a entrevista que nos concedeu sobre esse problema, ainda ha dias, o sr. Alvaro Rocha.

AS FEIRAS LIVRES

No decorrer do mez de abril ultimo, o movimento de vendas nas feiras-livres, organizadas e mantidas pela Superintendencia do Abastecimento, attingiu ao valor de 1.624:483$700, contra 1.620:259$600 em março, 1.454:077$800 em fevereiro e 1.626:549$400 em janeiro deste anno.

No primeiro decendio do corrente mez, o total das vendas subiu a 582:682$700, sendo 373:714$900 de generos alimenticios e 208:967$800 de outras mercadorias, perfazendo a somma de sete mil contos de réis, approximadamente, o movimento de vendas de janeiro a 10 de maio.

De janeiro a abril a renda recolhida á Prefeitura do Districto Federal pela Superintendencia do Abastecimento, relativa ás taxas de localização dos mercadores, que não são productores de artigos de alimentação, attingiu a 55:829$925 contra 30:758$405 em egual periodo do anno passado.

CODIGO RURAL

Pela primeira vez, reuniu-se hontem a commissão de Agricultura da Camara dos Deputados. Depois de proclamados seu presidente o sr. Natalicio Camboim e vice-presidente o sr. Lyra Castro, tratou-se do Codigo Rural.

O sr. João de Faria, encarregado do respectivo projecto, de iniciativa do sr. Graccho Cardoso, estava qual ultimado, restando apenas a confecção do capitulo referente á *policia rural*, distribuido o anno passado a um collega que não fôra reeleito, lembrou a conveniencia de uma nova distribuição.

Foi escolhido para relatar essa parte o sr. José de Faria, que, em breve tempo, offerecerá á commissão o resultado de seus estudos.

Ainda este anno, pretende a commissão de Agricultura fazer votar na Camara o projecto do Codigo Rural.

A BANANA, SEU COMMERCIO E ACONDICIONAMENTO

A banana, não nossa conhecida, é que não só é excellente sobremesa como alimento de primeira ordem [illegible]

2:000$000, sem levar em conta o producto das culturas intercalladas.

Nos Estados Unidos, depois que existem os frigorificos, a importação da banana é objecto de importantes transacções. A França importa annualmente mais de dois milhões de francos. A Allemanha mais de 5 milhões e a Inglaterra mais de 40 milhões. Os productos procedem quasi todos da Jamaica, Costa Rica, Honduras, Panamá, Colombia e Guatemala, sendo que os dois primeiros paizes exportam, respectivamente, 12 e 10 milhões de cachos.

Nem sempre se torna necessario usar-se o transporte nos frigorificos. Elle só é usado nas grandes viagens; fóra disso, os frutos conservam-se acondicionados em jacás ou caixões, onde as cabeças deixam passar o ar, e envolvidos em palha da propria bananeira.

As bananas conservadas nos frigorificos, desde que seja mantida a temperatura constante e o estado hygrometrico do ambiente, podem ser conservadas mais de dois mezes.

Para exportação é natural e aconselhavel que sejam escolhidas as bananas "de vez", e nunca maduras, e em cachos perfeitos.

A nossa exportação tem augmentado, mas é quasi limitada para o Sul da America.

São, todavia, animadores os resultados obtidos em Santos com a exportação de banana, uma das suas principaes riquezas. As saidas, em tres annos, segundo uma estatistica publicada, quadruplicaram, calculando-se actualmente que ali se cultivam cerca de 2 milhões de pés.

Quasi toda a producção é destinada ás republicas do Prata e, tendo em vista a acceitação das nossas bananas, parece que seria digna de applausos qualquer iniciativa no sentido de ser intensificada a exportação para a Europa e Estados Unidos, desde que já dispomos de um regular serviço de transporte frigorifico.

INSECTOS NOCIVOS A'S GOIABEIRAS E OUTRAS MYRTACEAS

As goiabeiras e jaboticabeiras são damnificadas pelas larvas de coleopteros, que são as brocas destas plantas, corroendo-lhes os troncos, perfurando galerias que prejudicam sensivelmente sua vida, causando a morte dos galhos que atacarem. O principal é o coleoptero buprestideo *Conognatha magnifica C. G.*, muito bonito, de côres vistosas, o thorax é verde metallico, os elytros de côr amarella, com uma linha transversal, na parte posterior ha duas faixas largas, a primeira azul-metallico e a segunda amarello, a extremidade dos elytros é azul-metallico. As femeas fazem incisões na casca e ali depõem ovos. As larvas ou brocas são achatadas, do typo da larva dos buprestideos, pouco providas de pellos. O insecto apparece no verão.

As larvas de coleopteros cerambycideos, como *Polyrhaphis grandini* (Bug.) (segundo Bondau) e *Dorcacerus barbatus* (Oliv.) tambem são brocas das goiabeiras e outras myrtaceas, perfurando e correndo o tronco e galhos; as larvas de curculionideos do genero *Cratosomus* tambem causam estes damnos. Deve haver vigilancia na plantação, e logo que se vê nos troncos a saida da serragem caracteristica da presença das brocas, deve levantar a casca com um canivete para procural-as e matal-as, e contra as que estiverem alojadas em galerias mais profundas, deve-se proceder, como para as larvas, a injecção de gazolina ou benzina nas galerias, de modo a alcançar as brocas.

As lagartas das mariposas *Mimallo amylia* e *Perophora bachardi* comem as folhas das goiabeiras, araçaseiros e grumixameiras.

Muito nocivos os coccideos que se encontram nessas plantas, os principaes e mais communs são:— *Capulinia jaboticabae* (Ihering), *Capulinia crateriformis* (Hempel), *Ceroplastes janeirenses* (Gray); e como insecticida aconselha o Instituto de Defesa Agricola do Ministerio da Agricultura, contra as cochonilhas o emprego de emulsão de sabão e kerozene, ou bi-sulphureto de calcio a tres ou cinco gráos Baumé.

Noticias de Alagoas

Maceió, 17 — O "Jornal de Alagoas" publica uma entrevista que lhe foi concedida pelo dr. Lemos Brito, antes de partir para o Recife em desempenho da commissão de que se acha investido pelos Ministerios do Interior e da Agricultura.

O dr. Lemos Brito manifesta a sua excellente impressão das [illegible] de prisões deste Estado, que percorreu, detendo-se em apreciar o trabalho [illegible] da do presidio, inaugurado o anno passado.

— A bordo do "Manáos" chegou o coronel Sombra, novo commandante do 20º batalhão de caçadores, aquartelado neste Estado.

O coronel Sombra foi recebido pelo representante do governador do Estado, pelos secretarios do Interior e da Fazenda, pelo commandante do Batalhão Policial e pela officialidade do 20º.

— Reappareceu o jornal "O Sertão", [illegible] sob a direcção do [illegible] cura da Sé.

[illegible] o sr. Archimedes Alves da Silva, uma pistola [illegible] disparar, indo [illegible] que teve poucos momentos de vida.

A victima era viuva do dr. Domingos Alves da Silva.

O [illegible] involuntario criminoso foi preso.

— E' de 111.741 saccos e de 459 fardos o stock actual de assucar e algodão existente em deposito nesta capital.

— O governo do Estado expediu um decreto desapropriando por utilidade publica a fazenda Joaquina, pertencente ao Estado, afim de nella ser estabelecido um campo de sementeira de algodão.

A SESSÃO DA CAMARA

Não houve numero para a eleição das commissões

O expediente constou da leitura de um telegramma da Camara de Alagôas, communicando a eleição da sua mesa, e outro do governo [illegible] o dia [illegible] de junho para a eleição do deputado que deve substituir o sr. [illegible] Rebello, ultimamente [illegible].

O primeiro orador foi um deputado [illegible]

Falou, depois, um deputado piauhyense, referindo-se ao representante do Brasil na Conferencia Pan-Americana [illegible] Camara [illegible]

[illegible]

Para ler no bonde

DADAISMO

Immobilidade nos solavancos.
Mario paga os 200 réis...
(De um "poema" de Mario de Andrade, na "Klaxon", de São Paulo).

Eu li, outro dia, num semanario de Hespanha, este poema delicioso:

Sienes soñolientas.
Hombros soñolientos.
Un vaho lento, más lento, ento.
El vaho se espesa:
más niebla, más niebla.
Vaho,
niebla, caos,
Insólito término;
Cárcel. Muros férreos.

Ora, ahi tem você, meu caro José Oiticica, uma esplendida, maravilhosa solução para o caso dos futuristas de S. Paulo — e do mundo inteiro... — o qual tanto preoccupa, hoje, o eminente professor Juliano, que a misericordia divina conserve em santa guarda, para bem de nós todos e felicidade da nação. Você ficou boquiaberto ante o gentil desembaraço dos "poetas das viagens de bonde", aquelles meninos terrivelmente encantadores, que o venerando autor da famosa "Chanaan" (segure com forças nas chaves...), dirige paternalmente com a sua magnifica "immobilidade nos solavancos". E ficou boquiaberto, sobretudo, ante o "Enfeite, protecção. Velha arvore se desfas em pó", do mestre da "Esthetica da Vida" (benza-se tres vezes com a esquerda).

Eu confesso que tambem fiquei...

Quizeram os deuses, porém, na sua luminosa sabedoria, que eu encontrasse, para o caso, a unica e possivel solução.

O meu systema tem, aliás, a vantagem de prescindir do uso da camisa de força, aconselhado pelo dr. Juliano, e do pagamento obrigatorio do caldo de canna, intelligentemente preconizado por você...

Passe os olhos pelo ultimo verso do "dada" hespanhol, ali, logo em seguida ao "insólito término".

Que lê você?

"Cárcel, Muros férreos."

Não é uma excellente receita? E'? Pois então, pela consulta: — Oiticica, pague os 200 réis!

COCK-TAIL

Chôro de arvore

Recebemos a seguinte carta:

"Realmente, sr. redactor, a arvore que existe, em Bento Ribeiro, é atacada, como tive ensejo de ver, por um Hemiptere, hemiptero da familia dos cicadellideos.

O insecto em questão, creio não ser, como suppondes, da sub-ordem dos cercopineos, que tem como principal representante o *Aphrophora spumaria*.

Não é do genero da aphrophora — (*de graphos*, espuma, e *phora*, acção), cuja larva, para se garantir dos raios do sol, se esconde sobre os galhos dos arbustos, onde se cobre de uma espuma branca, analoga á saliva, que tem a denominação de "cuspo de rã"; (V. *La Creation Naturelle*, de J. Rengade e, *L'Entomologie Horticole*, do dr. Boisduval). E' um cicadellideo, de uma côr verde escura nas azas, pernas, cabeça e tromba de sucção, amarellas e um triangulo, do mesmo matiz, na juncção das azas rendilhadas.

Esse insecto, não se cobre de espuma como o *cercopideo* ou *aphrophora spumaria*, apenas destilla — por um pequeno bico em fórma de ferrão, que possue no abdomen — goticulas de uma agua transparente e de gosto acidulado, agua esta que o mesmo expelle com um pequeno impulso do proprio ferrão, sem se molhar.

Como no momento em que o animal segrega as referidas gôtas, fica immovel; é facil confundil-o com os brotos do vegetal onde se encontra.

Salvo lamentavel engano, proveniente da minha pouca competencia no assumpto, parece ser esta a verdade.—*Theoderick Gaspar*."

Gastronomia

Trata-se, neste momento, de levantar uma estatua a Brillat-Savarin. Um comité presidido pelo general Messimy, antigo deputado, occupa-se sériamente da homenagem.

Não ha quem não saiba que Brillat-Savarin era um delicado gastronomo. Nasceu em Belley, no anno de 1755, foi representante do povo na Constituinte, proscripto e conselheiro na Côrte de Cassação. Mas, como elle proprio o affirma, essas situações diversas nunca perturbaram as suas digestões. Era um homem de espirito, epicurista amavel, cujo saber abrangia todas as modalidades culinarias. Ha quem diga que foi por mero gracejo que elle compôz a sua *Physiologia do Paladar*, editada em 1825, com a seguinte epigraphe:

"Diz-me o que tu comes e eu te direi quem tu és."

Outros chegam ao ponto de affirmar que, nem Brillat-Savarin, nem Cambacéres, apezar da reputação posthuma na materia, nunca souberam comer...

Isso, porém, não é verdade. Um homem de espirito sempre sabe comer; é mesmo preciso ter espirito para saber comer.

E', de resto, o que torna inatacavel a gloria da mesa franceza.

Gigantes

Quaes serão os gigantes do futuro? Eis uma pergunta que não é muito facil de responder. Entretanto, o sr. Firmino affirma que serão os negros. O sr. Firmino — será preciso dizel-o — era negro, elle mesmo, intelligente e instruido.

Hitiano de origem, planejou varias revoluções na sua pittoresca ilha e, cada vez que saia bem succedido, nomeava-se elle proprio ministro de Estado; quando era vencido, fugia para a Europa e esperava melhores tempos. Foi durante um exilio em Paris que elle fez a estranha revelação, publicando um livro em resposta ao *Ensaio sobre a desegualdade das raças*, de Gobineau. O trabalho de Firmino intitulava-se, muito ao contrario, *Da egualdade das raças humanas*. Logo nas primeiras paginas lia-se esta dedicatoria:

"Ao offerecer este livro ao Haiti, é a todos os filhos da raça negra que eu o dedico, a elles, os desherdados do presente, mas os gigantes do futuro."

E' pena que o sr. Firmino tenha morrido. Seria um dos leaders do Congresso Pan-Negro.

Mais um...

Communica-nos o dr. Luiz Carlos da Fonseca, actual sub-director da 1ª Divisão da Central do Brasil, que se vae apresentar candidato á Academia de Letras.

O DIA NO SENADO

COMEÇOU A TAREFA LEGISLATIVA

O Senado iniciou hontem a sua sessão com o "quorum" regimental e conseguiu chegar assim á ordem do dia, que votou.

Na hora do expediente, que careceu de importancia, o sr. Alvaro de Carvalho, presidente da commissão de diplomacia, requereu que se designasem cinco senadores, para receber o chefe da delegação brasileira á Conferencia de Santiago. Foi feita a designação pedida, depois que a Casa approvou o requerimento.

A seguir occupou a tribuna o sr. Jeronymo Monteiro.

Na ordem do dia, o Senado approvou em 3ª discussão o projecto n. 80, do anno passado, modificando a lei n. 4.474, de 14 de janeiro do mesmo anno, que autoriza o executivo a contratar a construcção de predios destinados a funccionarios publicos e operarios da União.

A proposito, o sr. Paulo de Frontin pronunciou o seguinte discurso:

Visto. — *A. Azeredo*.

"O SR. PAULO DE FRONTIN — Sr. presidente, se a questão de que se trata não tivesse o caracter de urgencia que nella reconheço, eu viria apresentar ao Senado uma emenda, que modificasse o art. 6º do projecto formulado pela honrada commissão de justiça e legislação.

O art. 6º estabelece que a fiscalização será feita pelo Ministerio da Fazenda. Parece-me muito mais logico que elle compita ao Ministerio da Viação e Obras Publicas, onde existe uma repartição já organizada, á qual póde ser confiado esse encargo.

Mas, como é premente a solução do problema, e como tem o Congresso a possibilidade de mais tarde modificar a designação do Ministerio a cujo cargo ficará sujeita a fiscalização, não submetto a emenda á apreciação do plenario. Limito-me a lembrar a sua necessidade e conveniencia, afim de que mais tarde seja apresentada na Camara, para onde o projecto tem de seguir. Será essa a occasião opportuna, se algum dos dignos membros daquella Casa do Parlamento julgar conveniente o alvitre, por mim agora lembrado, desde que o projecto tenha de voltar ao Senado.

Sabem todos que o assumpto foi aqui largamente debatido e que a unica medida que resolverá por completo a deficiencia de habitações na capital da Republica, é o de novas habitações.

Todos os projectos que autorizam o governo a auxiliar a iniciativa privada, ou directamente contribuindo com capitaes, ou auxiliando-as por outra fórma, afim de que a construcção dessas casas chegue effectivamente a uma realidade, são soluções que não podem ter a menor demora.

O anno passado, por occasião do Centenario, fizeram-se grandes obras com todos os predios destinados aos pavilhões da Exposição. O numero de operarios aptos para as construcções civis era reduzido, e elles estavam occupados, determinando esse facto uma elevação notavel de preço dos salarios que assim perturbavam todos os calculos para que se pudesse obter uma construcção em condições razoaveis e de aluguel economico, estabelecendo além disso o custeio correspondente á amortização e aos beneficios da empresa constructora, afim de que esta pudesse passar a propriedade aos funccionarios publicos, aos operarios da União ou aos particulares, como se elles tivessem contratado a edificação.

Essa situação desappareceu. Mas as medidas adoptadas não podem ainda ser levadas a effeito, por deficiencia de interpretação da parte dos funccionarios do Ministerio da Fazenda. O projecto n. 80 vem sanar as difficuldades que porventura ainda existam.

Emfim, devido á urgencia e á necessidade indeclinavel de que as construcções sejam feitas no mais breve tempo possivel, evitando-se que, terminada a lei de emergencia, cujo prazo finda em 30 de junho do anno vindouro, se veja o Congresso, de novo, obrigado a votar disposições de emergencia que, se são uteis e vêm proteger efficazmente aos inquilinos, tambem dificultam o emprego de capitaes particulares na construcção de predios e vem contribuir, portanto, para que esse numero não se eleve como tanto é necessario, desisto da emenda, limitando-me ás considerações que acabo de fazer perante o Senado."

O autor do projecto, sr. Jeronymo Monteiro, esclareceu o assumpto, e o sr. Frontin voltou á tribuna, para agradecer as explicações.

Votou-se ainda a proposição da Camara que dispõe sobre o plantio de arvores á margem das estradas de ferro.

Por ter sido apresentada uma emenda, ficou suspensa a discussão do Codigo de Processo Criminal do Districto Federal.

Machinas para Lavoura as de mais moveito e economia — Na Fundição Indigena. (2498)

O sr. Mocchi continúa com o Municipal...

...mas foi multado em 10:000$000

De ha muito vem a Empresa Walter Mocchi, cessionaria do Theatro Municipal, pleiteando alterações em seu contrato, allegando prejuizos que tem tido na exploração daquelle theatro.

Ainda ha dias o prefeito deu fim despacho contra as pretenções do empresario e esta pedia reconsideração.

Hontem, resolveu o prefeito, de accordo com a clausula 25 do contrato lavrado entre o sr. Walter Mocchi e a Prefeitura, converter a rescisão em multa de 10:000$, marcando o prazo de 8 dias para ser recolhida aos cofres municipaes aquella importancia.

LEIAM NA 4ª PAGINA:

Poetas de verdade, de *Antonio Leão Velloso* — (1ª columna).
A expressão dos contrastes — (5ª columna).
Mundo politico.
E outros assumptos do dia.

NOTAS SOBRE O ENSINO

O TRABALHO DO PROFESSORADO

A exploração do trabalho do professorado nos cursos e collegios particulares é feita em larga escala.

Raro é o director de collegio que sabe recompensar o esforço de seus auxiliares. A regra geral é dolorosa: os professores trabalham exhaustivamente varias horas por dia e recebem vencimentos mensaes ridiculos, que são pagos sempre com irregularidade.

Um inquerito rapido, feito nos principaes estabelecimentos particulares de ensino, viria revelar coisas assombrosas em relação ao pagamento infimo dos professores. E, para citar um exemplo caracteristico, é bastante lembrar, aqui, certo collegio de grande fama, com succursaes numerosas, e cujo director tem a coragem de pagar 120$000 por mez a um professor que trabalha varias horas por dia!

O Lyceu de Artes e Officios, que tantos favores tem recebido dos poderes publicos, exigia, até o anno passado, de seu numeroso corpo docente, trabalho continuo sem remuneração alguma!

A Liga Pedagogica, se quizesse ser util para alguma coisa, devia trabalhar no sentido de melhorar a situação em que se acham os professores particulares, fixando, de accordo com os directores dos principaes collegios, um ordenado razoavel, calculado por hora de trabalho. Esse ordenado deve ser, naturalmente, compativel com o exercicio do magisterio e com as difficuldades sempre crescentes da vida actual.

O desenho na Polytechnica

O dr. Francisco Bustamante, depois que assumiu o cargo de professor de Desenho, no 1º anno da Escola Polytechnica, não tem poupado esforços no sentido de melhorar e desenvolver o ensino dessa importante disciplina do curso de engenharia civil.

As nove ou dez provas annualmente exigidas pelo dr. Bustamante são realmente difficeis e trabalhosas, e o alumno que quizer executar o programma de Desenho de Aguadas, segundo as exigencias do professor, vê-se obrigado a estudar com cuidado os pontos de Geometria Descriptiva e a trabalhar na prancheta, pelo menos, seis horas por semana.

Infelizmente, porém, tem-se desenvolvido nos ultimos tempos o abuso dos desenhos clandestinos — porta larga pela qual escapam, ao rigor e á justiça reprovadora, uma multidão de alumnos incapazes.

O professor, absorvido pelos seus trabalhos, naturalmente ignora que ha, na Polytechnica, varios rapazes cuja profissão é simplesmente a seguinte: fazer desenho para os meninos (e que meninos!) do 1º anno. Os desenhistas exigem sempre de seus numerosos freguezes, no dia da entrega de cada trabalho, o pagamento do serviço...

Essa irregularidade, á cuja sombra se abrigam os alumnos fracos e mal preparados, tambem se verifica na aula de desenho de Estradas (4º anno) e, em maior escala, na de Architectura (5º anno).

Não seria difficil, no entanto, ao dr. Bustamante, abolir completamente o abuso que de anno para anno toma maior desenvolvimento.

A inutilidade da Bibliotheca Nacional

A Bibliotheca Nacional é um estabelecimento dispendioso e inutil para a classe dos estudantes, não só por causa da anarchia que reina nos seus differentes departamentos, como por motivos da falta de compendios modernos, pois só figuram em seus catalogos as velharias.

E' inutil accrescentar que a Bibliotheca não possue um unico dos compendios adoptados nos differentes cursos das escolas superiores; e quando, depois da classica demora, manda para o leitor estudioso um livro pedido — é fatal! — trata-se de um exemplar velhissimo, em deploravel estado de conservação, diminuido de muitas folhas, com as paginas riscadas e a capa arrancada.

O director da Bibliotheca poderia prestar um serviço aos estudantes cariocas: bastaria que mandasse um officio-circular aos directores das escolas superiores, indagando quaes os compendios adoptados pelos professores.

Esses compendios, uma vez adquiridos, aqui ou no estrangeiro, iriam constituir uma pequena secção exclusivamente destinada aos estudantes da Universidade.

O incidente na Faculdade de Medicina

O incidente occorrido na Faculdade de Medicina com o dr. Barbosa Vianna veiu mostrar-nos mais uma vez a necessidade de ser abolida a mania, que têm certos professores, de dirigir pilheria ao alumno que está sendo examinado.

E' claro que nem todos os examinadores que assim procedem são levados por simples espirito de maldade; mas, é evidente que uma pilheria, dita na hora da arguição, além de perturbar inutilmente o alumno, transforma o exame em uma palhaçada.

E no entanto — é forçoso dizer — não são poucos os professores que gostam de gracejar quando estão no desempenho da funcção de examinador. No Collegio Pedro II — para citar um caso concreto — é bem conhecido certo professor de Francez, que chega ao extremo de dar gritos e sôcos, quando está interrogando os candidatos nos exames preparatorios; os alumnos da Polytechnica queixam-se, por exemplo, do cathedratico de Mineralogia, que ás vezes, como examinador, abusa um pouco de seu espirito alegre.

E assim, se fossemos percorrendo, uma a uma, todas as congregações, iriamos encontrando innumeros professores que gostam de explorar o bom humorismo com as atrapalhações bem naturaes de seus examinandos. — J. C. M. S.

LAVOURA DE CANNA

APPARELHO BRISA, para augmentar o rendimento do assucar em quantidade e qualidade. Facil de manejar, não precisando de vapor para aquecimento.
Moendas, evaporadeiras, defeccadores, turbinas.
COMPANHIA LIDGERWOOD DO BRASIL—CAIXA 171
RIO DE JANEIRO. (11412)

MAIS UM APPELLO DO SANTO PADRE

EM FAVOR DAS CREANÇAS FAMINTAS DA RUSSIA

Pela secretaria do Arcebispado, foi distribuido o seguinte aviso:

"Por intermedio dos senhores bispos, o Santo Padre Pio XI acaba de dirigir ao coração brasileiro um commovido appello a favor das creanças pobres que na Russia vão morrendo á mingua de pão e roupa. Já os jornaes publicaram a carta-circular que nesse sentido endereçou aos senhores bispos o nobre representante da Santa Sé.

Para mover á caridade e compaixão o nosso povo, nada mais se nos afigura necessario accrescentar ás palavras do exmo. sr. nuncio apostolico.

São milhares e milhares de creanças que morrerão de fome se lhes não fôr em soccorro a generosidade do mundo christão.

Pae commum da familia espiritual de Jesus Christo, o Papa extende a mão ao povo brasileiro e pede uma esmola para saciar a fome ás creanças russas. Mais de uma vez já batera sua santidade á porta da caridade christã de outras nações.

Agora, é a nós brasileiros que o Papa se dirige e, nós não seremos menos generosos que os outros povos.

Só nos ultimos tempos, diz o relatorio official da commissão pontificia que na Russia distribue os soccorros enviados pela Santa Sé, 120 mil e tantas creanças eram sustentadas pelo Papa.

Afim de que possamos corresponder ao appello de sua santidade, o governo diocesano determina o seguinte:

I — Nos dias 27 e 31 de maio, domingo e festa do corpo de Deus, bem como no dia 3 de junho, em todas as matrizes, egrejas, capellas e oratorios publicos ou semi-publicos, de regulares ou seculares, sem excepção alguma, serão feitas especiaes collectas entre os fiéis, por occasião de todas as missas que ahi se celebrarem, devendo o celebrante explicar ao povo os fins a que se destinam essas esmolas;

II — A's associações catholicas, masculinas e femininas e aos collegios e instituições religiosas muito se recommenda que offereça cada uma a sua contribuição collectiva, para o que lhes será permittido fazerem peditorios, fóra das egrejas;

III — Os revms. vigarios e capellães transmittirão ás ordens terceiras e irmandades o pedido do santo padre, exortando-as a que dêm a sua esmola, por minima que seja;

IV — Os resultados das collectas feitas nas egrejas e capellas serão enviados á secretaria do Arcebispado, na semana seguinte ao domingo da ultima collecta — 3 de junho; as contribuições das associações catholicas confederadas deverão ser levadas á proxima sessão da Confederação Catholica, senhoras a 27 do corrente e homens a 1 de junho; as esmolas das ordens terceiras e irmandades, collegios, etc., poderão ser enviadas directamente á secretaria do Arcebispado;

V — Os senhores vigarios e capellães darão ao povo noticia deste *aviso* e se promptificarão a receber qualquer outro donativo ou esmola com que almas generosas queiram soccorrer os pobres da Russia.

Camara Ecclesiastica, 12 de maio de 1923. — De ordem do sr. arcebispo-coadjutor, conego *Carlos Duarte Costa*, secretario do Arcebispado."

Ainda a paz com a Turquia

Os alliados foram extremamente cortezes na sua resposta ás contra-propostas dos turcos e a opinião geral é de que se approxima o momento de um accôrdo relativamente á questão do Oriente. Os turcos foram tratados, e nisto todos estão accordes, com muito mais generosidade do que elles tinham direito moral, mas feito o tratado da paz tudo leva a crer que elles se comportarão correctamente no futuro. Financeiramente elles estão arruinados, mas se têm a peito o restabelecimento do seu paiz, elles devem conservar-se em boas relações com as duas potencias que lhes podem emprestar dinheiro, e estas são a America e a Grã-Bretanha em virtude dos aspectos moraes e humanitarios que as ligam ao Oriente.

Qualquer renovamento no emprego de meios semi-barbaros levaria estas duas potencias a reduzir o seu auxilio financeiro com grande desvantagem para a propria Turquia. Este factor, porém, assumirá maiores proporções quando se extinguirem de todo os ultimos écos da guerra no Oriente e o commercio retomar o seu caminho. Pois, se não fosse por esta circumstancia nós pensamos bem que a maior parte da população ingleza não daria o seu assentimento aos termos excepcionaes e á politica de conciliação que os alliados adoptaram para com os turcos.

O governo tem, mesmo, como um "caso serio", o do uso e abuso dos autos officiaes

Nada menos de tres ordens — a primeira em 27 de janeiro; a segunda em 9 de fevereiro e a terceira em 30 de abril — já foram recebidas pela Alfandega, da Directoria do Patrimonio Nacional, pedindo informações sobre os automoveis daquella repartição.

Acossado por tanta ordem o inspector officiou, hontem, a respeito, pela segunda vez, ao Patrimonio.

Como da primeira, esse funccionario declarou que a Alfandega possue quatro automoveis, sendo dois a serviço da Inspectoria e dois da Guarda-Moria, correndo as despezas, com estes, pela sub-consignação — acquisições, reparos e conservação do material, inclusive *custeio do automovel* — orçado em 25:000$000 e com aquelles, pela sub-consignação — [illegible] compra e concertos e *custeio do automovel*, orçado em 9:000$000.

E, concluiu o inspector:

"Devo dizer que esses vehiculos, em numero assim reduzido, são indispensaveis ao serviço por força dos deveres inherentes ás funcções que desempenham as autoridades que delles se servem, obrigadas a se derigirem, constantemente e em horas incertas, a varios postos de fiscalização, todos elles distantes uns dos outros.

Não é possivel reduzir mais esse numero.

Os concertos que esses vehiculos, já bastante antigos, exigem a meudo, impedem que se possa contar com todos elles, sendo, por isso, imprescindivel que haja sempre um em reserva para substituir o que se estraga e entra para a officina afim de reparar."

Ante tanta insistencia, com que é de presumir-se se tenha o Patrimonio dirigido, egualmente, a todas as outras repartições deve-se concluir, muito ao serio que o governo está realmente disposto a acabar com o escandalo do abuso do uso dos autos officiaes.

Como, porém, terão respondido, ou responderão, á renitente interpellação, os chefes dessas outras repartições?

Como o imaginam os leitores?

Certamente como nós — que, como o inspector da Alfandega.

Para todos esses chefes, naturalmente, todos os automoveis das suas repartições são indispensaveis.

Nenhum poderá dispensar um só de taes vehiculos, necessarios todos, por esta ou por aquella razão, para este ou aquelle serviço.

Conclusão: os automoveis officiaes continuarão na sua farandula pelas ruas da cidade, e, as ordens do Patrimonio as respostas dos chefes das repartições serão recolhidas aos respectivos archivos...

UM DISCURSO NO SENADO

Discurso pronunciado pelo sr. Jeronymo Monteiro, na sessão de hontem, no Senado:

Visto. — *A. Azeredo*.

O SR. JERONYMO MONTEIRO — Sr. presidente, lendo a acta da sessão do dia 12 deste mez, verifiquei que ali fui dado como presente ás deliberações do Senado, quando aliás, com grande pezar meu e por motivo de força maior, eu cheguei bastante tarde, não tendo tomado parte em acto algum daquella sessão.

Aproveito o ensejo, sr. presidente, de me achar na tribuna, tratando deste assumpto, para lamentar que os venerandos, os eminentes representantes do povo brasileiro na sua alta Camara, depois de haverem em uma reunião, bastante solenne, combinado adoptar um criterio para a constituição desta Casa, para a eleição de suas commissões, tenham, senão na sua totalidade, mas na sua maioria, alterado, em novas combinações, esse criterio, unicamente a respeito de um dos parlamentares mais brilhantes deste paiz, pelo facto de s. ex. manter, talvez, attitude mais hostil á situação dominante.

Declaro, sr. presidente, que não me move a menor paixão politica, não me anima o mais leve espirito de opposição á situação actual; as minhas palavras significam apenas o pezar que tive, vendo abrir-se nesta Casa, onde todos trabalham por que se mantenha a harmonia, por que se mantenha a cordura, sem os excessos do partidarismo, se tenha aberto, repito, uma excessão apenas para um dos parlamentares mais illustres de nossa terra, de maior actividade, e que se tem collocado sempre ao lado da causa do povo, defendendo os direitos mais sagrados da sociedade brasileira. Lamento que esse parlamentar tenha sido exactamente o objectivo das iras, das zangas e das impertinencias estranhas a este meio, onde até aqui, desde que sou senador, tenho sentido uma atmosphera de paz, de transigencia e bôa amizade.

O sr. Soares dos Santos — Nem outra foi a significação do meu voto.

O sr. Jeronymo Monteiro — Exactamente. Observei que v. ex. quiz dar-lhe esse cunho, assignando a sua chapa.

Sr. presidente, repito, não venho á tribuna agitar questões já findas, sem outro proposito senão o de chamar a attenção dos meus nobres collegas, venerandos amigos e meus mestres — em cada um delles descubro um mestre, nesta ou naquella materia — para concital-os não a que dêm um passo atrás, mas a que caminhemos, como até aqui, mantendo neste recinto, entre nós, esse espirito de harmonia, de concordia e de amizade que deve continuar a reinar no Senado Brasileiro.

Sr. presidente, lendo uma acta da commissão de finanças, observei que um dos meus amigos mais preciosos que tenho nesta Casa, senador pelo Maranhão, fez allusões á attitude de alguns senadores, negando-lhe o voto para aquella commissão. Em que pese ao honrado senador, devo dizer que s. ex. não tem razão. Se estivesse presente á sessão e tomado parte na eleição das commissões, s. ex. teria o meu voto, voto de que, por todos os titulos, é s. ex. credor. Infelizmente, não compareci a essa sessão. Estou certo, porém, sr. presidente, de que faço esta declaração, procurando interpretar sincera e lealmente o sentimento de cada um de meus collegas que não suffragaram o nome de s. ex.

Não foi o nome do senador José Euzebio suffragado para a commissão de finanças, porque, na reunião prévia havida para se estabelecer o criterio da constituição do Senado, ficou assentado que s. ex. teria uma commissão de destaque, como tanto merece no nosso meio, deixando vago o seu logar para ser occupado pelo senador mineiro, ex-vice-presidente da Republica e actual presidente da commissão de finanças. Sendo assim, todos suffragámos o nome do senador maranhense para o alto posto de 1º secretario desta Casa.

Uma vez prestada essa homenagem e estabelecido que o senador mineiro iria para a commissão de finanças, em logar do senador maranhense; adoptado o criterio das reeleições, era naturalissimo que cada um daquelles que estavam fieis ao compromisso assumido na reunião prévia, continuassem com o mesmo criterio, tanto mais quanto não houve segunda reunião para se alterar o que ficára resolvido. Nestas condições, o senador maranhense não teve razão, quando, articulando suas queixas, pretendeu censurar, injustamente, os membros desta Casa que, talvez, adoptem uma orientação differente, politicamente, da de s. ex.

Faço estas declarações por conhecer o pensamento de muitos collegas.

Em relação á minha pessoa, a declaração que quero fazer é esta: se estivesse presente, não negaria a s. ex. o meu voto.

Terminando, sr. presidente, faço votos para que não se dê nova confusão em relação ao meu nome — e de ser dado como presente, quando não estive. (*Muito bem; muito bem.*)

O sr. presidente — A reclamação de v. ex. será attendida.

Para a Sociedade de Dermatologia de Paris

O dr. Oscar da Silva Araujo, inspector interino da Prophylaxia da Lepra e das Doenças Venereas, foi eleito membro da Sociedade de Dermatologia e Syphiligraphia, de Paris.

MODAS E INTERIORES

O que se faz com gosto e... bom gosto

As grandes casas em Paris já abriram suas exposições. A moda é um mixto de simplicidade regia, que veste a mulher dos tecidos mais raros, guardando um requinte de singeleza na fórma.

E nada ha de mais bonito. As flôres não embellezam de outro modo. Quando se [illegible] abrem, mais ricas e [illegible] ficentes "que Salomão [illegible] gloria", encantam pela polpa sedosa, pelo [illegible] perfeito, pelo detalhe [illegible] que se observa desde as [illegible] modestas

Fig. 1

Durante o dia, vemos a mulher vestida com uma sobriedade de princezinha de bom gosto.

Vejam o modelo 1 — saia e blusa. Sim, mas a saia, tão correcta e neutra, é de um molle velludo preto, e a blusa, em crêpe vermelho, é toda *grandes casas se impõem* [illegible] *achamos no Rio importadores directos; assim, podemos dizer que vimos uma collecção com modelos* [illegible] *Stella Mars, no Palace* [illegible] *Toda a feerica visão* [illegible] *Paris nocturno appareceu deante dos seus vestidos*

Fig. 2

bordada com finas ramagens de ouro. Um quadro de Rembrandt, em claros escuros, não nos daria uma visão mais rica, distincta e sobria.

O modêlo 2 mostra a mulher em toilette de theatro. A mulher é essencialmente poeta: á noite, ella fas como o céo: cobre-se de jóias. Digam-me, qual é o mais scintillante — um céo de inverno tremulo de estrellas, ou um vestido para a noite gottejante de pédrarias?

Esse modelo que damos, tira da belleza das rendas todo o seu ornamento. Uma renda mauve prateada, dum tecido de teia de aranha ou de rêde de fadas, collocada sobre um fourreau de velludo mauve, e preso ao lado por um immenso chrisantemo. E' tudo — e é de uma simplicidade extravagante.

Para esses vestidos de theatro desse luxo requintado, as [illegible]

Outro vestido de [illegible] *o da fig. 3. Dum crêpe* [illegible] *gette inteiramente coberto de contas brilhantes e* [illegible] *sustentado por um* [illegible] *de crêpe da China do* [illegible] *tom. Uma gaze* [illegible] *e delicada, partindo* [illegible] *tura.* — **MAJOY**

Fig. 3

PELOS NOSSOS SUBURBIOS

A que miseria está reduzida a populosa zona servida pela Leopoldina

Ruas esburacadas e cheias de matto, além da falta de luz e de policiamento

A rua Leopoldina Rego, em Ramos, é cheia de buracos

Ainda hontem, recebemos innumeras reclamações de moradores de Ramos, uma das importantes localidades suburbanas servida pela Leopoldina Railway.

Em Ramos, falta tudo... limpeza, agua, luz, hygiene e policiamento.

As principaes ruas da importante localidade estão abandonadas, [illegible] autoridades da Prefeitura, Saude Publica e da Policia [illegible] moradores e proprietarios [illegible] impostos iguaes aos [illegible] Buracos, vallas com agua [illegible] exhalando máo cheiro, capim, lixo e outras tantas coisas ali estão ás vistas dos engenheiros municipaes que olham indifferentes e não ligam ás reclamações dos habitantes de Ramos.

E' vergonhoso o que se passa actualmente em Ramos, precisando de urgentes providencias do governo federal e municipal.

VIGARIO GERAL

Esta localidade da zona servida pela Leopoldina, que dia a dia augmenta a sua população, sendo innumeras as propriedades ali construidas além de seu commercio, tambem precisa merecer os favores da municipalidade.

As ruas além de viverem nas trevas, estão cheias de buracos e matto.

CIRCULAR DA PENHA

Nenhuma providencia tomou a Prefeitura sobre o estado de abandono da rua Portinho, na Circular da Penha, cujos moradores aguardam o resultado da reclamação que fizeram.

Factos e não palavras

1º — OS NOSSOS SORTIMENTOS DE INVERNO ABRAÇAM, NA MAIOR VARIEDADE, TODOS OS ARTIGOS IMPOSTOS PELA MODA PARA A PRESENTE ESTAÇÃO.

2º — ACHAM-SE ESSES ARTIGOS MARCADOS POR PREÇOS QUE REPRESENTAM O MINIMO POR QUE SE PODEM VENDER ARTIGOS EGUAES EM QUALIDADE.

3º — VENDEMOS AOS NOSSOS FREGUEZES COM O MAXIMO DE GARANTIAS E VANTAGENS QUE E' POSSIVEL OFFERECER.

HOJE
SALDOS E RETALHOS
EM TODAS AS SECÇÕES.

PARC ROYAL

A Maior e a Melhor Casa do Brasil.

Filiaes: em Bello Horizonte, rua da Bahia, 894; em Juiz de Fóra, rua Halfeld, 807. (12449)

A posse do novo director da Central do Brasil

Tambem tomou posse o sub-director da 1ª Divisão

Realizou-se hontem, ás 3 horas da tarde, a solemnidade de posse do novo director da Estrada de Ferro Central do Brasil, dr. João Carvalho Araujo, nomeado pelo governo, por decreto de ante-hontem, conforme antecipámos e que assignou o compromisso no Ministerio da Viação ás 2 horas da tarde. Com

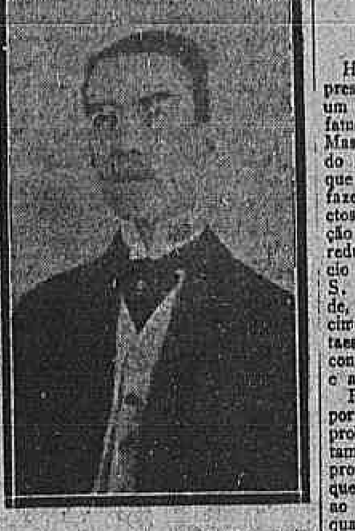

O dr. Carvalho Araujo novo director da Central

a presença dos drs. Luiz Carlos da Fonseca, Alberto Flôres, Carlos de Andrade, Humberto Antunes, Lucas Neiva, Benjamin do Monte, Raul Caracas, Delamare São Paulo, Luiz Gonzaga Figueiredo, Estellita Jorge, Cicero de Faria, Sinval Sá, Deocleciano Vasconcellos, José Antonio da Rosa, [illegible] Almeida, João de Oliveira Sá, Barbosa Ribeiro, Pereira da Silva, Antonio Meirelles Junior, Manoel de Barros, Alvaro Mayrink, Luiz A. Ribeiro Filho, Joaquim de Abreu Sodré, Carlos [illegible] Ferreira, Diomedes de Moraes e outros, teve logar o acto de posse, ouvindo-se a palavra do engenheiro Caetano Lopes Junior, que produziu brilhante discurso.

Terminou o orador pedindo o concurso de seus collegas engenheiros e bem, assim, de todo o funccionalismo [illegible] para a boa marcha da nova administração.

Em nome do pessoal jornaleiro, fallou o sr. Prado Filho, que fez sua saudação ao novo director. [illegible]

O sub-director da 1ª Divisão

Em seguida, o sr. director [illegible] o cargo de sub-director da 1ª divisão o dr. Luiz Carlos da Fonseca, [illegible] Alberto Flores. [illegible] Pereira da Silva, agradecendo o homenagem.

O sub-director da 5ª Divisão

Reassumiu o cargo de sub-director da 5ª divisão (Linha) o dr. Alberto Flores, voltando ao logar de ajudante o dr. Lucas Neiva.

Outras notas

Para officiaes de gabinete da directoria foram designados os srs. Joaquim Caetano de Oliveira e Benjamin do Monte; para officiaes de gabinete do sub-director da 1ª divisão foram designados os srs. Antonio Pereira da Silva e Pedro Moreira.

— Como chefe do movimento ficará o dr. Elvico de Lamare São Paulo.

— Para o logar de chefe de tracção foi designado o engenheiro Ernani Cotrim.

— Telegramma circular dirigido a todo o pessoal da Estrada pelo novo director:

"Levando ao vosso conhecimento haver assumido hoje as funcções do cargo de director desta Estrada, com que fui honrado pela confiança do governo da Republica, conto com o imprescindivel e precioso auxilio de todo o seu modelar funccionalismo para o conveniente exito dessa commissão, valendo-me da opportunidade para agradecer o que me tem sido prestado até aqui. — Affectuosas saudações. — J. Carvalho Araujo."

— Telegramma circular de despedida do dr. Caetano Lopes:

"Deixando hoje cargo director desta Estrada, cumpro grato dever solicitar-vos transmittir ao pessoal vossa divisão minhas despedidas e meus maiores agradecimentos pelo valioso concurso que prestou á minha curta administração, auxiliando-a com perfeito zelo, inexcedivel dedicação ao serviço e proverbial disciplina, agradecimentos de despedida que em particular e muito affectuosamente vos são extensivos. — Saudações cordiaes. — Caetano Lopes."

— Telegramma circular do sub-director da 1ª divisão da Central, dr. Alberto Flôres em agradecimento aos seus collegas sub-directores e pessoal da 1ª divisão:

"Transmittindo hoje meu digno substituto cargo sub-director 1ª divisão, cumpro dever apresentar-vos minhas despedidas e agradecer-vos as cordiaes relações mantidas entre essa e esta sub-directoria durante o periodo minha gestão referido cargo. — Saudações affectuosas. — A. Flôres."

Ainda as famosas obras do morro do Castello

Faltam ainda a desmontar e transportar nada menos de 1.900.000 metros cubicos de terra

A palavra dos technicos: de nove a vinte e um mezes para a coisa ser acabada

Ha dias, publicámos uma nota impressionante, segundo a visita que um dos nossos companheiros fez ás famosas obras do morro do Castello. Mas, o caso foi, apenas, um apanhado geral de tudo que se tem feito, que se faz e que ainda se ha de fazer, conforme as idéas e os projectos em andamento, para a liquidação completa e definitiva do velho reducto colonial, onde outrora Estacio de Sá, [illegible] S. Sebastião, o padroeiro da cidade, teve a visão exacta dos acontecimentos de 20 de janeiro de 1567, [illegible] a expulsão dos francezes e a extincção dos tamoyos.

Pela importancia do assumpto, e por envolver elle um dos principaes problemas urbanos do momento, voltamos á carga. [illegible]

des para a desoccupação das casas que nelle existiam, por parte das 4.600 pessoas nellas residentes e os obstaculos devidos á sua posição no centro da cidade, populosa e commercial, foi concluida do modo por que é sabido. De 4.600 pessoas que moravam em 415 casas então existentes no morro, contam-se hoje cerca de 200 pessoas que ainda ahi residem.

O flagello do progresso...

Não foi tão facil, como parecera a principio, a remoção do morro. [illegible] o Correio da Manhã recebeu neste sentido, mas, lentamente, o pro[illegible]

O dr. Pio Borges, engenheiro ajudante da Fiscalização das Obras do Morro do Castello.

Outra visita ao local das obras

Lá estivemos, ao pé da collina, onde, mais hoje, mais amanhã, [illegible] velho Hospital de S. Zacharias. [illegible]

O arrazamento do Morro do Castello foi iniciado em novembro de 1920. [illegible] de 5.300.000 metros cubicos de volume, [illegible] collina já se foi.

O projecto do arrazamento e o discutido perfil cycloidal

O projecto organizado para execução da obra consiste essencialmente no arrazamento do morro, reduzindo o terreno á altura das rectas de ligação dos pontos principaes das ruas que o delimitam, cujas altitudes variam de 2m,60 á 5m,00, a um ponto central de altitude arbitrada egual a 10 metros.

O material escavado, devendo ser empregado no aterro de uma larga faixa conquistada ao mar em frente á praia de Santa Luzia, estende-se da Ponta do Calabouço á praia do Russell, com uma area de 612.525 metros quadrados. Esse aterro é distribuido de modo a ficar na altura das rectas de ligação dos pontos do novo cáes, de 3m,50 de altitude, com um ponto central de altitude arbitrada egual a 6m,00.

A area a obter pelo desaterro e pelo aterro de 707.260m,2, está destinada a novas ruas, praças e jardins.

Para attenuar, senão eliminar os estragos frequentes das resacas, que tem causado enormes prejuizos á municipalidade, foi estudado e projectado um novo typo de muralha de cáes de perfil cycloidal.

O typo adoptado tem por fundamento scientifico a propriedade da cycloide de ser a curva brachystochrona, associada ao principio mecanico do tautochronismo do movimento cycloidal.

O perfil preferido dá logar a uma muralha com que se pretende obter a transformação progressiva e crescente da força viva da onda em trabalho, evitando, dizem, choques prejudiciaes a sua estabilidade; além de offerecer uma resistencia crescente a subida da vaga e, no mesmo tempo, produzir uma solicitação crescente no recúo da massa dagua á proporção da altura attingida.

A execução dos trabalhos de arrazamento do morro até a data actual, no attinente ás immensas difficuldades [illegible]

Operações financeiras e trabalhos de engenharia

Os trabalhos foram iniciados em novembro de 1921 com a compra e installação de um escavador do fabricante Ruston Proctor, já uzado no arrazamento do morro do Senado e no corte do morro do Dr. Celestino, em Nictheroy.

Na primeira phase os serviços constaram de meros preparativos: — montagem da primeira machina escavadora e desobstrucção da rua do Mexico.

Em 2 de maio de 1921, foi assignado o contrato entre o dr. João Teixeira Soares e a Prefeitura, e a escriptura de um emprestimo com o Banco Hollandez, destinado á execução dos trabalhos. Foram adquiridos mais cinco escavadores, sendo um Ruston Proctor e quatro do fabricante Orienstein Kopper, seis locomotivas e cincoenta vagões para bitola de 0m80, trilhos, dormentes e uma pequena installação para o desmonte hydraulico.

Entrou assim o serviço em nova phase e, concluidas as installações, desenvolveu-se até 22 de novembro de 1921, data em que foi rescindido o contrato.

De 23 á 30 de novembro, o serviço ficou directamente a cargo da Prefeitura, e dahi em diante foi entregue a Leonard Kennedy, em virtude do contrato actualmente em vigor.

Os trabalhos para o arrazamento do morro executam-se por dois processos: — o processo mechanico, por meio de machinas e escavadores, e o processo hydraulico com o auxilio de bombas.

A primitiva installação hydraulica era constituida de duas bombas conjugadas de baixa pressão, com uma descarga de 450 litros por segundo e duas meia atmospheras e uma bomba de alta pressão com uma descarga de 37 litros por segundo a 13 atmospheras. [illegible]

A actual administração encommendou nos Estados Unidos da America do Norte copioso material, com o auxilio do qual tem podido desenvolver os trabalhos confiados.

Esse material consta: — 2 escavadores Marion, 1 Brow-hoist, 4 locomotivas de 30 toneladas e 40 vagões [illegible] além de uma possante installação para o desmonte hydraulico, [illegible]

As novas bombas foram inauguradas a 7 de junho, a nova estrada de ferro a 4 de julho e as bombas de recalque a 20 de julho, tudo do anno passado.

A coisa vae...

[illegible] cubicos de material escavado e transportado; no mesmo periodo foram construidos 3.000 metros lineares de enrocamento com emprego de 418.847.106 metros cubicos de pedra.

O tempo que durarão as obras

No primeiro trimestre do corrente anno, por motivos de ordem financeira, foi reduzida a marcha dos trabalhos. Despediram-se varios norte-americanos. A producção no referido trimestre foi de: .... 362.148,m3000 de material escavado e transportado; 8.975,m3718 de pedra para reforço de enrocamento e pedra para alvenaria do cáes; e, finalmente, a construcção de 586 metros lineares de muralha do cáes.

Fazendo uma recapitulação geral dos serviços principaes executados desde o inicio dos trabalhos até 30 de abril corrente, encontrámos os dados seguintes:

Desmonte (material escavado e transportado), 3.736.542,m3829; 1987 metros lineares de cáes construido; 3.009 metros lineares de enrocamento, com um consumo de 418.847,m3ro de pedra; .... 8.975,m3718 de pedra para reforço de enrocamento e pedra para alvenaria do cáes.

O desmonte já executado corresponde, segundo informações, aos 3|5 do volume do morro. Restam, pois, 2|5 desse volume ou cerca de 1.900.000 metros cubicos a desmontar e transportar.

Mantida a marcha actual dos serviços só em vinte e um mezes poderá ficar concluida a obra. Autorizada que seja, porém, a intensificação dos trabalhos poderá esse tempo ficar reduzido a nove mezes.

A Prefeitura, porém, anda a dizer que é de vagar que se vae ao longe...

UM CASO GRAVISSIMO ESTA' OCCORRENDO NO PARÁ, COM AS MINAS DO GURUPY

Importantes revelações feitas sobre o assumpto

Da "Folha do Norte", do Pará, extrahimos a seguinte noticia, referente ás minas de Gurupy, naquelle Estado.

No intuito de esclarecer os nossos leitores sobre o que se vem praticando, ha tempos, na zona aurifera do Gurupy de propriedade do Estado, obtivemos, de fonte segura, o seguinte:

"Disse o nosso informante que duas e distinctas são as regiões auriferas do Gurupy e pertencentes exclusivamente ao governo paraense, [illegible]

A primeira julga que nunca foi explorada, [illegible]

Nessa região famosa que fica situada entre os rios Gurupy e Piriá destacam-se as minas denominadas Macaco, Agnello (tambem chamada Annélo), Tiracouro, Alegre, São Pedro, Antonio Alves, Flexal etc. [illegible] serra Agnello e percorre toda esta zona aurifera, para a qual despede varios affluentes visitados constantemente por pretos maranhenses, localisados nas proximidades do Gurupy.

Adiantou o nosso informante que é dessa zona que se fez proprietario o sr. Guilherme Linde, de onde tem extrahido para mais de 2.000 kilos de ouro, (apezar de ter apenas concessão de uma sesmaria destinada á lavoura) á custa dos pobres trabalhadores, aos quaes explora e domina escandalosamente.

A mina do Macaco é explorada por diversos moradores de Marianna, com "permissão especial" do sr. Linde. Ha tempos residia ahi um allemão, de nome Germano de tal, que era o representante de seu "proprietario".

Por vestigios encontrados nessa mina é de presumir que já ha muito venha ella sendo explorada.

Dizem os antigos moradores do local que já os Jesuitas, antes da expulsão de Pombal, ali trabalharam incessantemente com magnificos resultados.

Cerca de 40 pessoas empregam-se ahi sómente na extracção do ouro e em cujas immediações não se encontra o menor roçado. Os referidos moradores preferem ir á povoação trocar o producto da semana, gastando 2 dias de marcha e voltarem carregados, a plantar o que tanto necessitam e que a terra, uberrima como é, lhes daria centuplicado. No entanto, fugindo ao calor do sol, enterram-se na lama e buscam de baixo da terra o que ella se encarregaria de deitar á flor.

Esta mina é a unica que fica situada na propriedade do sr. Linde.

A mina Agnello, ou Annélo, outr'ora famosa, está muito explorada. Todos os igarapés e vertentes estão mexidos e remexidos pelas baterias de uns trinta pretos, alguns mocambeiros ainda que vivem em companhia de indias tembés e descançam da fadiga mineira em Tiracouro, á margem do Gurupy, onde se empregam na lavoura, possuindo, portanto, magnifico roçado.

Um caminho largo liga Tiracouro ás minas Agnello e Alegre.

A Alegre, que como todas as outras, é mina de alluvião, está situada num pequeno monte á margem de um igarapé affluente do Gurupy, e é, dizem os entendidos, a mais rica da região. Exploram-na trinta e tantos homens, pretos maranhenses, que para alli se bandeiam, arrostando o perigo dos indios Urubús, por ordem do sr. Linde. [illegible]

[illegible] te que se eleva nas proximidades encontra-se com facilidade muita pedra cravada, além dos quartzos que se espalham pela superficie do sólo e em toda a extensão do rico igarapé.

De todas as minas descobertas e por descobrir intitula-se dono o sr. Linde, que tem em cada uma um gerente de confiança, apto a receber o "imposto do trabalho" de todos os mineiros, que só podem explorar por sua "ordem".

Se por uma eventualidade qualquer os trabalhadores deixam de contribuir com o seu quinhão para o bolso do "Rei do Ouro", são immediatamente expulsos da região e amedrontados pelos constantes tiros de rifles, embrenham-se na matta em busca de melhores dias.

Desta fórma ficam todos sujeitos ás determinações do chefe que, para auferir, maiores lucros, matém casas de commercio em varios pontos, taes como Tiracouro (onde reside) e Alegre, ambas destinadas á troca de mercadorias pelo ouro que sobra aos seus protegidos trabalhadores, ficando estes desprovidos de uma só gramma.

Descontente, pois, com as exigencias do patrão, varias tentativas têm feito no sentido de explorarem o lado maranhense, sendo porém repellidos pelos indios Urubús.

Contam velhos mineiros que, ha tempos, o sr. Linde, por desobediencia de um seu empregado, mandou amarral-o a uma arvore, dynamitando-a após, para aterrorizar os companheiros.

Empregando sómente pessoal de confiança na exploração das minas, continúa Linde como legitimo proprietario das mesmas, sem se menos se preoccupar com as autoridades do Estado ou do municipio.

Sobre o processo de exploração, concluiu o nosso informante que o mesmo é feito exclusivamente com "bateias" de madeira, pequeno apparelho destinado á lavagem do cascalo, que buscam ás vezes a regular profundidade de onde extrahem tambem platina, mica, etc., etc.

Constou-nos que ha tempos o sr. Guilherme Linde era socio e protegido da firma Miranda Silva (já extincta) e que esta tudo lhe facilitava para a transacção aurifera.

Assim, pois, continúa o nosso ouro a ser explorado por aventureiros que têm como chefe o sr. Guilherme Linde."

Sessão, de hontem, da Academia Nacional de Medicina

A Academia Nacional de Medicina realizou, hontem, a sua sessão semanal, com o comparecimento de grande numero de academicos.

A sessão foi presidida pelo professor dr. M. Couto, secretarondi os drs. Belmiro Valverde e Artidoro Pamplona e teve grande assistencia de estudantes das nossas escolas superiores e populares-curiosos, porque estava annunciada a apresentação de um caso interessantissimo — o de um homem-macaco.

Iniciados os trabalhos usou da palavra o dr. Moncorvo Filho, que apresentando o doente usou da palavra para fazer um longo estudo sobre esse caso de microcephalia heredo syphilis, heredo alcoolismo. Demonstrou que o doente, de aspecto francamente simiano, não só pelo physico como pelas attitudes assimila frequentemente, como quadrumano. E, continuando, disse: impressiona immediatamente o observador a malformação da sua cabeça, do craneo, lembrando até a apparencia de um anencephalo, notando-se outrosim a abobada craneana, aliás coberta de expessa camada de grossos cabellos negros, achatada, dirigindo-se bruscamente para traz. Não articulando palavras, tendo sempre a pairar nos labios riso alvar, vive babando e, de quando em vez, dá um guncho muito semelhante ao do chimpanzé. Não distingue o calor do frio ou o fogo do gelo, e sua existencia se passa patinando no lixo, colhendo aqui e ali [illegible], que instinctivamente leva á boca, ingerindo-as em seguida. Por vezes aggride as pessoas que o cercam, dando golpes a torto e a direito, de preferencia em seu proprio pae.

Este, na sua curteza intellectual, através dos 22 annos, que vive acompanhando o filho, conseguiu educal-o de modo que, embora muito tardiamente, a um aceno do gigante, o doente para elle se dirige.

O orador entrou depois no exame do habito externo, fazendo [illegible] diversas projecções, que muito elucidaram o caso, para concluir, dizendo: — o individuo cuja historia clinica a bondade infinita dos meus pares permittiu fosse por mim esboçada, é daquelles casos que por certo figurarão ao lado do "homem passaro", de Lombroso, daquelle "idiota microcephalico", de Louis Blanc e dos celebres Maximo e Bartola, "os aztecos" que foram exhibidos na America e na Europa.

O paciente que herviu de thema aos commentarios que acabo de fazer, talvez continue, nas paginas da sciencia, a ser cognominado — "o homem-macaco", como já o fizera o povo ao conhecer-lhe a existencia.

O caso despertou considerações dos drs. Henrique Roxo, Oscar de Souza, J. Moreira da Fonseca, Eduardo Meirelles, Doellinger da Graça e Nascimento Gurgel, que suggeriram novas observações, além da rica documentação apresentada, que deu logar a apartes calorosos e demorado debate.

O dr. Moncorvo Filho declarou sentir-se desvanecido pela discussão que despertou o caso apresentado e disse: — não vim fazer propriamente uma communicação e tão sómente aproveitar a opportunidade da sessão para mostrar aos meus illustres pares um caso rarissimo e assás interessante, sobre o qual me seria agradavel ouvir-se o juizo daquelles que, pela sua sabedoria e longa observação poderiam esclarecer melhor os segredos, que presidem á organização desse individuo. Por indicação do dr. Doellinger da Graça o caso continuou em estudo para esclarecimentos de um ponto abordado pelo dr. Oscar de Souza — a lesão do systema nervoso.

O dr. Oliveira Botelho mandou á mesa uma série de livros da autoria do dr. Godofredo Bernardes, illustrado medico chileno, pedindo a Secretaria para agradecer.

Foi lida depois uma carta do dr. [illegible] Faria sobre os seus trabalhos relativos ao isolamento de um [illegible] no caso de dengue, enviando documentação microscopica [illegible] desses estudos.

O dr. Artidoro Pamplona pediu que constasse da acta um voto de pesar pelo fallecimento dos drs. [illegible] Magalhães e Henrique Lacombe, fazendo o elogio de cada um, o que foi approvado.

O dr. Guedes de Mello informou ter representado a Academia na inauguração no salão de honra da Directoria Naval, do retrato do dr. [illegible] Meirelles, que foi o primeiro chefe do Corpo de Saude Naval.

Foi lida, por fim, uma carta do dr. Garfield d'Almeida, agradecendo o comparecimento da Academia na sua posse como director do Hospital Hahnemanniano.

[illegible] seguida foram encerrados os trabalhos.

A Casa Gaucho vende mais um premio de 100 contos de réis

A conhecida "CASA GAUCHO" á RUA CHILE N. 3, continúa numa ponta unica, vendendo Sortes, pois, ainda na semana passada vendeu os 100 contos da Loteria do Rio Grande, já na extracção de hontem daquella loteria vendeu mais 100 que couberam ao N. 18328! Factos como estes são frequentes na popular "CASA GAUCHO", não sendo por isso de espantar que a Sorte continue bafejando aquelles que se habilitam naquella feliz casa. (12473)

DEPOIS DE MUITAS VELHACARIAS FOI, AFINAL, PRESO

O que se conta da vida audaciosa de Eurico Fogo

A desfaçatez com que age o finorio, faz pensar que nelle se encarna o espirito diabolico, capaz, dos commettimentos mais engenhosos e arriscados, do celebre Affonso Coelho, o homem do cavallo branco...

De facto, Eurico de Souza Fogo, é completo, inexcedivel, admiravel na profissão que abraçou de viver vida farta, a enganar a humanidade.

Elle é ao mesmo tempo o cynico chantagista e o habil falsificador.

Contam-se de Eurico Fogo coisas do arco da velha, sendo que a sua principal "especialidade" resume-se em montar pensões luxuosas, alugando os seus compartimentos a familias respeitaveis, para logo após vender a casa com moveis e tudo, moveis que elle ainda não pagou, da mesma maneira que deixou de pagar o aluguel...

No genero locatario Eurico Fogo é estupendo, tendo o cuidado de, antes de alugar a casa onde vae aboletar a pensão "só para familias distinctas", forjar uma penhora, medida preventiva contra o proprietario do predio, que quando se serve desse recurso para pol-o na rua com os seus cacarécos, já encontra outra victima, na sua frente, um negociante amigo do espertalhão, que lhe apresenta uma nota promissoria protestada...

* * *

Mas... Eurico Fogo não cansa, age sempre, não perde a menor vasa, entregando-se a outros generos de "pirataria".

Foi no dia 6 do mez proximo passado que mme. Adelia Sorria, de 27 annos de edade, de nacionalidade hespanhola, procurou as autoridades do 6º districto policial, para se queixar de um individuo, o qual, dizendo-se fazendeiro, levou-a para a Pensão Flamengo, sita á praia do mesmo nome, promettendo-lhe uma vida de grande bem estar.

O finorio, que outro não era que Eurico Fogo, tinha em olho, entretanto, apoderar-se de haveres da ingenua mme. Sorria, tendo tentado, por varias vezes, obter do gerente da casa uma maleta contendo as joias de sua amante, por processos ardilosos.

E' que, sabia Fogo existirem ali joias de alto preço, que, covertidas auxiliariam os seus mil e um "negocios".

Falhando o seu plano, Eurico Fogo apanhou o que podia, uma maleta contendo vestidos de seda do valor approximado de 1:100$000 e duas cadernetas do Banco Rio da Prata e do Uruguay, onde mme. Sorria tinha depositos superiores a quantia de trinta contos de réis.

As cadernetas de nada lhe valeram, pois foi ao "escroc" impossivel a retirada do dinheiro dos bancos, tanto assim que Fogo as devolveu á sua victima, por um "rapido".

As autoridades do 6º districto entraram a trabalhar para a descoberta do larapio, que, com audacia enorme continuou na sua faina de enganar o proximo, inclusive montando uma pensão á rua Marquez de Olinda n. 90, o que fez em nome de seu irmão Alvaro da Silveira Caldeira, já no intuito de dar um "tiro" certo.

O dr. Aloysio Neiva, delegado do Cattete, conseguiu descobrir que na pensão da rua Senador Vergueiro n. 219, se tinha hospedado um casal suspeito, denuncia essa dada por pessoa da propria casa.

O delegado destacou para as pesquizas necessarias, os agentes numeros 102 e 106, os quaes conseguiram a pista desejada.

Indo á porta do quarto n. 2, bateram os investigadores, vindo recebel-os o proprio Eurico Fogo, em companhia de quem divisaram elles a propria Adelia Sorria, a queixosa e sua victima!

Eurico comprehendeu que a sua situação era critica, motivo por que se dispoz a fugir, tendo para isso [illegible] uma janella que deita para o jardim, e, uma vez na rua, correu até á avenida Ligação, onde foi, afinal preso.

Na delegacia, para onde foi levado, Eurico Fogo disse ser brasileiro, viuvo, contar 43 annos de edade, residente á rua Marquez de Olinda n. 90.

O delegado apertou o pirata e mais mme. Sorria, concluindo do que ouviu de ambos, que Eurico attrahira esta para a pensão da rua Senador Vergueiro, no intuito de roubal-a.

Indo á casa da rua Marquez de Olinda, o dr. Aloysio Neiva apprehendeu, ali, no quarto do accusado, os vestidos de seda por elle roubados a Adelia Sorria.

Não foi essa só a apprehensão feita pela policia, mas tambem a de um automovel, de n. 4.425, pertencente ao pharmaceutico Oscar Coelho Barbosa, estabelecido á rua da Quitanda n. 73, o qual Eurico havia levado para vender, não mais apparecendo.

Eurico, generoso e amavel, tinha offerecido esse auto á venda a mme. Sorria...

O trabalho de Eurico Fogo era, agora, o de convencer mme. Sorria de que se casaria com ella, pelo menos, emquanto a sua victima não lhe entregasse todo o seu dinheiro e joias.

A' delegacia compareceu Salomão Cornidvithe residente á rua do Cattete, que se disse victima, tambem, do "pirata", que lhe vendeu um dormitario pelo preço de 370$000, levando, antes, o signal de 150$000, para não mais voltar...

Está a policia empenhada em descobrir todas as maroteiras do esperto sujeito, que no fim de todo esse trabalho, talvez ainda se vá rir das autoridades.

A Policia Maritima impediu o desembarque de um clandestino

Em viagem para Hamburgo passou, hontem, pelo porto desta capital, o paquete allemão "General San Martin", cujas condições sanitarias foram verificadas boas pelo medico da Saude do Porto, que procedeu á visita regulamentar.

O navio allemão transportou 4 passageiros para o Rio, dos quaes 3 em primeira classe e conduz 148 em transito.

Na occasião da visita da Policia Maritima, o sub-inspector Jorge Bailly impediu que aqui desembarcasse o clandestino Manoel Villa, hespanhol, de 19 annos de edade embarcado em Montevidéo.

EM PLENO OCEANO

Vapores que se communicaram hontem com a estação radio de Rio de Janeiro, (Arpoador).

0.10, nacional Santos, rumo norte, 880 sul; 0.40, nacional Poconé, rumo Rio, 300 norte; 0.45, nacional, Rodrigues Alves, rumo sul, 1050 norte, chegará dia 21; 1.30, inglez Vestris, rumo norte, 500 norte; 1.35, ing. Sevilla, rumo norte, 450 norte; 1.50, amer. Western World, rumo norte, 130 norte; 1.55, allemão General San Martin, rumo Rio, entrou; 5.35, italiano, Cesare Battisti, rumo norte, 200 sul; 8.45, allemão, Artur, rumo sul, 80 sul; 13.10, inglez Kamir, rumo sul, 160 éste; 14.10, nacional Itaúba, rumo sul, saiu; 17.10, inglez Highland Loch, rumo norte, 250 norte; 17.15, inglez Southlén, rumo sul, 77 norte; 17.18, inglez Bormese, rumo norte, 60 éste; 18.50, nacional Jacuhy, rumo sul, saiu; 17.55, nacional Sergipe, rumo sul, saiu; 18.16, inglez Enterpe, rumo sul, 75 éste; 18.20, inglez Dryden, rumo sul, 25 sul; 18.56, grego Evangelos, rumo sul, 80 sul; 18.58, inglez Vera Kathleen, rumo norte, 80 sul; 19 ha., norueguez Toluma, rumo sul, 80 sul; 19.20, belga [illegible], rumo sul, 100 éste.

LEITURA PARA TODOS

O LINDO "MAGAZINE" DAS FAMILIAS.
DISTRAHE E INSTRUE..

Está á venda o numero de Maio, interessantissimo. (12437)

Souza Costa fará, depois de amanhã, a sua primeira conferencia

As Grandes Amorosas é o thema da primeira conferencia das quatro que realizará no Rio o romancista dr. Souza Costa.

Eis como A Patria, de Lisboa, descreve a impressão produzida pela conferencia do dr. Souza Costa quando pela primeira vez foi lida no Theatro Nacional de Lisboa ha pouco mais de um mez.

"Judith, Rachel, Maria Magdalena, ungidas por suave aureola que a lenda biblica tem á volta das suas cabeças genis como uma corôa de sol incendiasse os seus cabellos; todas, todas as mulheres a que a historia consagra uma pagina ou que a tradição vem trazendo para junto de nós, envoltas no incenso das suas virtudes ou irradiando a perturbação dos seus encantos, todas afinal fizeram do amor a sua razão de ser...

Quantas mulheres têm o amor consagrado, engrandecido, quasi divinizado?!"

As Grandes amorosas de todo o mundo e particularmente de Portugal perpassam na conferencia que o dr. Souza Costa fará depois de amanhã no Lyrico, resurgidas, animadas ao sopro resurgidor da alma apaixonada e forte do autor dos *Milagres de Portugal*, da *Peccadora* e da *Mulher na Renascença*.

HOJE 25:000$000
INTEIRO, 1$800
Loteria do E. do Rio. (12459)

Na Parahyba

UMA SCENA DE PUGILATO ENTRE SOCIOS

(Do Correspondente)

Parahyba, 16 — Em hora de grade movimento, occorreu hoje, á porta da Associação Commercial, uma scena de pugilato em que se envolveram o deputado Felix Guerra e coronel Manoel Caldas Gusmão, que compõem a firma Commercial Guerra & Gusmão. Devido á intervenção de amigos de ambos a scena não teve consequencias mais lamentaveis, tendo Felix Guerra saido da luta com um ferimento no braço. [illegible] Gusmão saiu illeso.

AUGMENTOU MUITO A SUA CONTA DA LIGHT?

E', com certeza, defeito no relogio ou na installação electrica. R. DE HOLLANDA, engenheiro electricista, localisa, com instrumento proprio e de alta precisão, qualquer causa de augmento de consumo. — Rua 1º de Março, 31. Tel. Norte 486.

O 7º districto é que póde verificar a procedencia da queixa

A visinhança da casa n. 193, da rua Voluntarios da Patria queixa-se-nos de não poder viver tranquilla ali, pela barulheira que fazem na referida casa, bem como os palavrões que de lá são gritados de manhã á noite.

COMPANHIA TERRITORIAL E CONSTRUCTORA

Casa bancaria

61, RUA S. PEDRO
Telephone 3800, Norte

CONSTROE A PRAZO EM QUALQUER LOCALIDADE DO BRASIL

Faz todas as transacções bancarias.

Paga as seguintes taxas de juros ao anno: c/c. populares de 5$ a 10:000$, 9 %. Depositos a prazo de mais de 6 mezes, 12 %. Deposito a prazo de mais de 12 mezes, 14 %. (12233)

TIZANA DE FARO — O MELHOR DEPURATIVO PARA A SYPHILIS. (6814)

UMA ASSEMBLÉA NA UNIÃO DOS PRATICOS DE PHARMACIA

Realiza-se amanhã, sabbado, ás 9 horas da noite, na respectiva séde social, á rua Buenos Aires n. 70, sobrado, uma grande assembléa da União dos Praticos de Pharmacia, para tratar de urgentes interesses da classe.

O CASTIGO!

Um trabalhador esbofeteou covardemente a uma creança, mas foi castigado por um companheiro, que por pouco não lhe tirou a vida

Na manhã de hontem, o padeiro João Severino de Souza, esbofeteava á rua Haddock Lobo, esquina da

João Severiano de Souza

rua Zamenhoff, um menor, que, conseguiu, por fim fugir á sua furia covarde.

Um companheiro do aggressor com elle residente na padaria situada á primeira das ruas citadas n. 110, onde ambos trabalham, de nome Sebastião Costa, com 22 annos de edade e como o primeiro de nacionalidade brasileira, tendo presenciado a aggressão, não se conteve chamou-o á ordem, o que lhe valeu ser por João tambem aggredido.

Os dois homens lutaram por instantes corporalmente, e, vendo Sebastião que perderia a partida, desvencilhou-se de contender correndo ao interior da padaria, de onde voltou, logo após, empunhando afiada faca.

Assim, armado, Sebastião enfrentou João, contra o qual vibrou duas profundas facadas á altura da clavicula esquerda, após o que fugiu.

Mesmo ferido, João saiu em perseguição do seu aggressor, acompanhando-o de perto até ao largo do Estacio, onde o policial n. 211, da 4ª companhia do 4º batalhão effectuou a prisão do criminoso, levando-o á presença da autoridade do 15º districto, onde Sebastião se viu autuar em flagrante, tendo confessado o delicto.

Para João, cujo estado é considerado grave, foram pedidos soccorros á Assistencia, que o medicou, removendo-o ao depois para o hospital.

DOENÇAS VENEREAS — Tratamento gratuito nos seguintes dispensarios:

Avenida Mem de Sá 291; Hospital Pró-Matre (Só mulheres), Av. Venezuella 159 (Cáes do Porto); Policlinica de Botafogo, rua Bambina 141; Dispensario Viscondessa de Moraes, Avenida Pedro Ivo 146; Posto de Prophylaxia Rural da Penha; Ambulatorio Rivadavia Corrêa, rua Flora n. 17, Engenho de Dentro.

A IMPRENSA NO SENADO

Por proposta do delegado dos chronistas parlamentares junto á direcção do Senado, a commissão de policia dessa camara resolveu:

1º — instituir um livro de inscripções onde se registrem os nomes dos representantes effectivos da imprensa junto ao Senado, mediante apresentação dos directores dos respectivos jornaes, expedindo-se-lhes, depois da mesma formalidade, cartões assignados pelo director da secretaria, identificando-os e acreditando-os naquella funcção;

2º — limitar a dois, no maximo, para cada jornal, o numero de chronistas parlamentares effectivos e unicos a gozar das regalias especiaes decorrentes do exercicio dos seus encargos de actividade quotidiana;

3º — prohibir o ingresso de extranhos, quaesquer que sejam, na tribuna destinada á imprensa;

4º — á vista da exiguidade de espaço, destinar os logares nella existentes, exclusivamente aos representantes dos jornaes diarios;

5º — autorizar o director da secretaria a prover aos interesses de ordem, por ventura occorrentes.

Uma joia de trezentos annos reliquia de familia

O seu mysterioso desapparecimento numa casa de penhores

Elegante senhora da alta sociedade, Madame X..., appareceu hontem, no gabinete do 1º delegado auxiliar, acompanhada de uma outra dama e de um cavalheiro. Queria falar ao delegado. Era uma queixa muito seria sobre um grave facto para o qual pedia a intervenção immediata da policia. As pessoas que encontravam no gabinete da autoridade prudentemente se afastaram para que Madame pudesse falar a vontade. E ella contou então: necessidades de momento obrigara-na, a procurar uma dessas casas onde pudesse empenhar as suas joias. Quiz fazel-o num lote só, mas a conselho do proprietario que achou prudente ser empenhada joia por joia, especificada em cada cautella para maior facilidade do resgate, acceitou, recebendo a importancia respectiva.

Chegando então a casa examinou cautella por cautella e deu por falta de uma correspondente a uma pulseira de ferro, com incrustações artisticas que datam de tres seculos, uma reliquia de familia.

Voltou então á casa de penhores e o dono mostrou-se admirado, declarando então que indemnizaria a joia, o que ella recusou.

— Mandarei buscar outra em Paris, desculpou-se então.

Madame, viu logo que o homem estava agindo de má fé. Viu que se tratava de uma joia rara e della se apoderara criminosamente.

Queria, pois, uma providencia da policia.

Eram 7 horas da noite. A policia, portanto, nada podia fazer e aconselhou a Madame que seria melhor voltar ella hoje afim de, sobre o seu caso entender-se directamente com o 3º delegado auxiliar, a quem estão affectas as casas de penhor.

Madame X não deixou o seu nome e nem a sua residencia.

Sangue impuro?
ELIXIR DE INHAME. (1258)

Correio da Manhã

ASSIGNATURAS

Brasil	Anno	60$000
	Semestre	35$000
Exterior	Anno	140$000
	Semestre	80$000

Numero avulso	200 rs.
Idem no interior	300 rs.
Idem atrazados	400 rs.

TELEPHONES:

Director, 1358 C. Redacção 5698 C. Administração, 37 C.

Endereço telegraphico "Correiomanhã".

Poetas da verdade

O sabio póde ser definido como um poeta que procura amparar a sua fantasia nas realidades do mundo exterior. Poeta e sabio, ambos vivem pela illusão; a imaginação alada impulsiona tanto a um quanto a outro. Sómente o poeta *in nomine*, enclausurando o seu sonho dentro da faculdade creadora do cerebro, vive isolado das verdades apparentes do mundo e sabe que está sonhando; já o mesmo não succede ao sabio: convencido de que Deus lhe deu, com a intelligencia perscrutadora e com a faculdade capaz de discernir os aspectos que a natureza lhe proporciona, as armas para desvendar, em seus intimos arcanos, os mysterios da obra do Creador, pensa que o mundo palpavel e sensivel ha de abrir-se para seus olhos. A differença entre o sabio e o poeta é esta: aquelle não tem freio e não sabe onde o levam os arroubos da imaginação, este sabe que a essencia da qual são feitos os seus devaneios é falsa. Qual dos dois é mais poeta; aquelle que tem ainda a noção de seu desvario, ou o outro, tão possuido pelo seu delirio que nem sente a estrada enganosa onde vae pisando? Evidentemente, o segundo, o sabio, o cultor da chamada sciencia positiva...

David entoou o poema dos psalmos, e em sua linguagem poetica proclamou verdades menos contestadas hoje do que os postulados da geometria classica, de Euclydes, que constituem no entanto uma das mais puras concepções do genio scientifico. Qual delles cedeu mais ás solicitações da fantasia? A poesia dos sabios é um sentimento tão real e palpavel que em seu prefacio sobre Einstein e o Universo, Charles Nordmann escreveu o seguinte: "Esse livro não é um romance. No entanto... Se o amor é, como ensina Platão, um impulso para o infinito, onde melhor floresce elle do que nessa curiosidade exaltada que nos atira, com a cabeça submissa e o coração palpitante, de encontro ao muro mysterioso do mundo exterior? Sentimos que por detrás delle se passa alguma coisa sublime. Qual será? procurando-a, os homens fundaram a sciencia. Neste livro — o autor fala da theoria de Einstein — ha historias mais maravilhosas e romanescas do que nossos sonhos mesquinhos. Na séde de saber, no impulso mystico que nos mergulha no coração profundo do desconhecido, ha mais amor e doçura do que em todos os deliquios sentimentaes que alimentam as literaturas. Eis porque talvez me engane dizendo que este livro não é um romance..."

Como traduzir melhor o estado d'alma dos apostolos da sciencia do que no trecho acima? E que outra coisa se vê nelle senão que os sabios, como os poetas e os mysticos religiosos, são presas frequentemente da mais ardente febre de exaltação espiritual? Todas as grandes theorias que a sciencia tem esboçado ou incorporado ao seu patrimonio foram concebidas em um estado de turbação sublime que os mais fantasiosos poetas talvez nunca houvessem conhecido. E muitas vezes esses exaltados, no auge de seu enthusiasmo poetico, conseguiram tangenciar ou penetrar a realidade, como tambem succede aos poetas de facto. Newton, se mantivesse curtas as rédeas da imaginação creadora, nunca teria enxergado, na quéda banalissima de uma maçã, a expressão material do maravilhoso espectaculo da gravitação universal. Não possuisse a sua intelligencia armada de azas, como as dos vates sonhadores, e a unica consequencia que tiraria do facto a que presenciou — um fruto que cáe naturalmente da arvore á terra — seria um almoço frugal de insipidissima maçã. Ao envés disso, Newton nos transmittiu um raciocinio que a humanidade até hoje está digerindo, como prato obrigatorio nos banquetes da intelligencia. Não tivesse Laplace poder para fantasiar maior do que o de Dante, e até hoje o mundo seria para os mortaes, que nelle vivem, um méro brinquedo inventado por Deus, em sete dias aziagos, para recreio visual da côrte celeste. Mas a intelligencia de Laplace tinha mólas para accionar o devaneio de milhares de poetas, e por isso elle viu a nebulosa nuvem espessa, despencando pelo espaço; e viu della se destacarem sob a fórma de gigantescas espheras, igneas, os astros componentes do systema planetario: e de toda essa visão, que se passou dentro de um escaninho de seu cerebro, arrancou, orgulhoso, a mecanica celeste. Quando expôz a Napoleão a theoria que formulára para explicar a genese do universo, ouviu dos labios do imperador esta pergunta: e que papel cabe a Deus em sua concepção? Não cogitei dessa hypothese, respondeu-lhe Laplace, em um assomo de soberba.

Esses exemplos mostram que não se póde definir o scientista como sendo um homem feio que tem bôa vista para discernir aquillo que a natureza lhe apresenta; nem tampouco lhe oppôr o poeta, symbolo da imaginação sem freio. Uns e outros sonham egualmente; uns e outros, quando devaneiam, certos estão que pisam a realidade. O publico, a massa ignara dos basbaques é que os vê differentes. Para elle o sabio é uma especie de instrumento da visão universal, por meio do qual os leigos contemplam o mundo; o que descrevem não passa da realidade exterior que seus olhos sondaram. Pelo contrario, o poeta é a expressão popular do genio creador e imaginoso, que tudo constróe com os artificios da intelligencia e os fogos de vista da imaginação. No entanto, quanto differe da verdade essa concepção. Ao envés do que nella transparece, o sabio é o mais sonhador dos poetas e estes costumam viver accionados pelas realidades insophismaveis dos sentidos. Depois, as fantasias dos poetas já saem da fabrica com a marca de devaneio; ao passo que os scientistas quando fantasiam é com todas as apparencias da realidade. São precisos seculos, ás vezes, para descobrir que suas elucubrações mentaes não passaram de poemas. Até Lamarck, Darwin e Haeckel proclamarem que as especies animaes e vegetaes se haviam differenciado pelo transformismo, e que todo o (ser) vivo teria uma origem commum na aurora remota dos seculos, todo o mundo admittia, como uma verdade transparente da sciencia, a origem individual das especies, poema em prosa que o tempo atirou ao rol das aventuras scientificas. Antigamente a terra era parada, e o sol andava-lhe á volta, como mandam os canones sagrados; um dia chegou Galileu e num désses lampejos de lucidez, peculiares aos sabios que conseguem tangenciar a realidade, viu a terra girando em torno do sol, tal qual como constava da heresia de Copernico, o primeiro que teve a artimanha de fazer parar o sol. Semelhante visão valeu-lhe a guerra da inquisição, e se Galileu não preferisse viver á gloria de morrer pela sua idéa, teria mesmo sido queimado. Esse caso de Galileu é citado como um dos grandes exemplos da luminosa visão dos sabios, que consegue atravessar as espessuras atrás das quaes se escondem os mysterios da creação divina. Durante seculos a humanidade declamou a sua sentença da rotação terrestre e da immutabilidade do sol; Galileu era apontado como o homem que havia entrevisto a verdade no proprio seio do universo, e ninguem ousou mais discutir o seu dogma intangivel. Seculos decorreram sobre essa fantasia, até que o mathematico Poincaré aventou a these da relatividade do tempo e do espaço, chegando á conclusão de que a rotação da terra em torno do sol não passa de méra hypothese, ou coisa que outro nome não mereça senão o de poesia, apenas mais commoda do que a conjectura inversa, e nem por isso mais verdadeira, pois parte do principio, hoje tido como erroneo, de que existe um espaço absoluto. Como se sabe, Einstein deu novo e imperecivel alento a esse argumento de Poincaré. Assim, a verdade das verdades, o succo e a essencia da visão scientifica, cuja verificação fez a Egreja tremer em seu throno de dogmas, não é senão um poema, uma hypothese propria para recrear o espirito. Que differença entre Galileu, que a creou, e o mais imaginoso dos poetas?

Assim, quem quizer olhar através do tempo facilmente se convencerá de que a poesia e a sciencia não passam de duas solennes maneiras de sonhar. A differença está em que a segunda é um sonho encoberto e a primeira uma especie de illusão confessada. Os scepticos e os individuos que não procuram acreditar, mas sentir, devem encarar a sciencia e a poesia sómente como fontes radiosas de emoção. Nenhuma dellas foi conhecida, ao contrario do que reza a convicção geral, para interpretar o espectaculo perenne da natureza: ambas se propõem, tão sómente, dar-lhe uma especie de alma exterior. Não lastimemos a situação penosa em que Deus collocou a creatura, impossibilitando-a de penetrar nos arcanos da sua obra. Consolemo-nos com essa incapacidade com que ironicamente nos dotou o Creador, fazendo com que não descubramos os seus segredos e tornando todos os dias irrisoria a visão e a previsão dos sabios. Muitos dissabores ella nos tem dado, mas não tem sido poucas as vezes em que nos têm salvado da desgraça. Galileu disse que a terra girava; foi uma affirmação cujo desmentido deixou um grande vacuo na humanidade que a acariciou durante tantos annos? Mas já houve um sabio que previu o encontro da terra com o cometa Biéla, que a reduziria a cacos; e annos atrás appareceu um doutor que aventou a prophecia sinistra de que as mulheres louras estavam prestes a despovoar o planeta. Felizmente ambos mentiram: a terra continúa, sem nenhum esbarroamento, a sua rota serena, e pouco depois do vaticinio funebre sobre o desapparecimento das louras, inventou-se a agua oxygenada, que deu um formal desmentido á falaciosa presciencia do sabios... Os homens de sciencia não são mais do que os eternos poetas da verdade.

Antonio Leão Velloso

Topicos & Noticias

O tempo

BOLETIM DA DIRECTORIA DE METEOROLOGIA

Previsões para o periodo de 6 horas da tarde de hontem até 6 horas da tarde de hoje:

Districto Federal e Nictheroy — Tempo: em geral ainda instavel, com alguma chuva a principio e melhoras accentuadas após.

Temperatura: ligeiro declinio á noite; em ascensão de dia; maxima entre 27°,0 e 29°,0.

Ventos: normaes.

Estado do Rio — Tempo: em geral ainda instavel, com alguma chuva a principio e melhoras accentuadas após.

Temperatura: ligeiro declinio á noite; em ascensão de dia.

Estados do sul — Tempo: instavel em toda a parte, com a temperatura ainda em ascensão.

Ventos: de norte a léste, salvo no extremo sul, onde rondarão para sul e oeste ao correr das 24 horas.

Synopse do tempo occorrido

No Districto Federal (até 3 horas horas da tarde do dia 17) — O tempo, de accordo com a previsão feita foi ligeiramente instavel a principio da noite, aggravando-se após, com chuvas fracas, mais apreciaveis hoje, após 2 horas da tarde. A temperatura foi ligeiramente menos fria á noite e declinou de dia; a média das temperaturas extremas, registradas hontem nos postos do Districto Federal, foi: maxima 24°,8 e minima 19°,2. Os ventos foram variaveis, havendo periodos de calmaria.

Em todo o paiz (até 9 horas da manhã do dia 17) — Zona norte: tempo instavel em Pernambuco, Alagoas e Sergipe e bom nos demais Estados. Choveu e chuviscou, esta manhã, em diversas localidades desta zona. Zona centro: tempo instavel no Espirito Santo e bom nos demais Estados. A temperatura elevou-se. Choveu, esta manhã, em Rezende e chuviscou em Fortaleza. Choveu, hontem, em Theophilo Ottoni, Rezende e Angra dos Reis e chuviscou em Monte Alegre. Zona sul: tempo instavel em parte do Paraná e bom nos demais Estados. A temperatura foi estavel em S. Paulo e elevou-se ligeiramente nos demais Estados. Chuviscou, esta manhã, em Curityba, Rio Negro e S. Francisco. Choveu, hontem, em diversos pontos de S. Paulo e Paraná.

Carne

Para a carne bovina posta em consumo hoje nesta capital, foi affixado hontem, no Entreposto de S. Diogo, o perço de $840, devendo ser cobrado ao publico o maximo de 1$200.

Vitellos, 1$500; porcos, 2$000, e carneiros ou cabritos, 2$500.

O Senado approvou, hontem, em ultimo turno, o projecto que autoriza o executivo a contratar a construcção de predios destinados aos funccionarios e operarios da União. Trata-se, aliás, de fazer com que uma lei esclareça outra, votada pelo Congresso, sanccionada regularmente e, no entanto, invalidada pela caturrice de certos funccionarios da Fazenda.

E' justamente por esse motivo que os servidores do Estado não têm ainda a possibilidade de obter um abrigo seguro, onde descansem das desgraças do presente e das incertezas do futuro. Mas, emfim, o que não tem remedio, remediado está. As difficuldades oppostas á execução do primeiro decreto legislativo vão ser agora providas, se a Camara não contrariar o alto interesse objectivado, por uma lei que repõe o assumpto nos seus devidos termos.

Como accentuou hontem mesmo, discutindo a materia, o sr. Paulo de Frontin, o problema das habitações entre nós exige uma solução rapida e definitiva. As medidas de emergencia alliviam passageiramente. Nada resolvem.

O indispensavel é construir. Não percamos a opportunidade, que é muito rara, de beneficiar das providencias acertadas de uma boa lei.

O Lloyd, que é uma empreza de navegação, propõe-se a vender carvão á Central... A venda, accrescenta, será feita mediante pagamento... nos Estados Unidos.

Por que nos Estados Unidos? A razão é simples: o Codigo de Contabilidade acaba de estabelecer certas regras muito claras sobre fornecimentos e pagamentos. Não convindo, em certos casos, observar essas regras, transportam-se os negocios daqui para o estrangeiro.

O carvão nacional é digno, positivamente, de melhor sorte. Para explorar as nossas minas, espalhadas em varios Estados, o Thesouro tem auxiliado a iniciativa particular, em varios milhares de contos de réis. Cada vez que se pretende arranjar dinheiro, apparece um meio novo: primeiramente, foi o do auxilio simples, depois com referencia ao transporte e, por fim, passou-se ao que se póde chamar o regimen dos donativos...

Toda gente reconhece que o nosso carvão é bom. Póde ser utilizado, com vantagem, em muitas actividades industriaes. O governo, que dava esses auxilios e sabia da procedencia do resultado de mil e uma experiencias, foi o primeiro, porém, a negar apoio ao aproveitamento do combustivel!

A Central do Brasil, que gasta, annualmente, em carvão, dezenas de milhares de contos, fez cara feia ao uso do producto nacional, embora de quando em vez se lembre de que o Japão, com carvão muito inferior ao nosso, chegou a prohibir a entrada da hulha estrangeira.

Surge agora a nova de que os trabalhos da mina Recreio, no Rio Grande do Sul, foram paralysados, em consequencia da persistente recusa de carros para o transporte do minerio, por parte de outra mina de carvão detentora da unica estrada de ferro que serve áquella zona.

Como é isso? Então o governo fornece dinheiro para que as companhias de carvão resolvam o problema de transporte, e esse dinheiro, ao envés de ser applicado na solução do problema geral, serve para crear difficuldades novas de concorrencia commercial?

O assumpto foi objecto de reclamação pendente de decisão do ministro Francisco Sá...

Que pena não haver fiscalização real sobre a utilização dos sacrificios do Thesouro em favor dessa grande victima — o carvão nacional!...

Com essa fiscalização, talvez tudo se esclarecesse...

A Directoria do Patrimonio Nacional está muito preoccupada com o caso dos automoveis officiaes. Ao inspector da Alfandega, a proposito desses carros privilegiados, ella já se dirigiu tres vezes, pedindo-lhe explicações sobre os vehiculos em poder da aduana, os quaes, por signal, consomem muita gazolina.

A Alfandega dispõe de quatro automoveis, dois para o inspector e dois para o guarda-mór. Justifica-se a quantidade com o facto de serem conducções que não descansam, estando constantemente em movimento, attendendo aos multiplos serviços nos diversos logares onde ha interesses do fisco a acautelar.

Neste sentido, a propria repartição attingida, em resposta á Directoria, deu satisfações pormenorizadas, que certamente vão ser objecto de estudo.

O Patrimonio não faz nenhum mal em investigar essas coisas, que, na maioria dos departamentos subordinados a todos os Ministerios, cairam em pleno dominio do abuso.

O carro adquirido e custeado pelo Thesouro, para uso e gozo de certos funccionarios graduados, é um velho problema que se eterniza. Não ha governo que entre que logo não se mostre impressionado com os exageros nocivos, ameaçando collocar tudo em ordem. Começa a reacção, para mais tarde, á proporção que os tempos se vão passando, amainar-se o prurido moralizador. E, no fim, fica tudo como dantes, não passando a energia de um pequeno panno de amostra.

Quem tem o seu carro á custa do erario publico, delle não abdica assim com duas razões...

O 3° procurador da Republica dirigiu um longo officio ao ministro da Agricultura, que envolve uma grave censura a proposito da defesa dos interesses da União, em processos que, na justiça federal, são movidos directamente contra o Thesouro.

O caso já está ficando antigo. Em setembro de 1921, um ex-preposto da Directoria do Serviço de Povoamento junto á Hospedaria de Immigrantes, em Santos, accionou a Fazenda Nacional, expondo os seus motivos, a causa de pedir uma indemnização consideravel. O procurador, recebendo vista dos autos para contestar, solicitou do ministerio respectivo que o habilitasse a dar uma resposta ao autor, nesse sentido. O ministerio, quer dizer, aquella directoria, cruzou os braços, indifferente, e o representante da União, emparedado no prazo fatal da vista, teve de contestar por negação, o que foi uma prova lamentavel de fraqueza de argumentos. Em abril do anno seguinte, findas as férias e a dilação probatoria — em que a União se manteve na mesma carencia de recursos para se defender — o feito voltou á Procuradoria, que os arrazoou como póde, sem qualquer auxilio de documentação official. Ahi, enviou-se novo officio ao ministro, que tambem não o respondeu.

O juiz da 1ª instancia julgou a causa contra a União. Nem podia deixar de assim acontecer, desde que a ré não se mostrou empenhada em se acautelar. O procurador vae appellar, mas, com certeza, o fará com o mesmo insuccesso, porque continúa apostando nas escuras.

E' uma coisa difficil de se comprehender, e só mesmo deante de um depoimento tão autorizado póde o contribuinte acreditar nesse symptoma alarmante de desleixo burocratico.

Lamentámos hontem que estivessem desapparecendo as secções de vendas avulsas nas fabricas de tecidos. Esse facto é realmente para deplorar, porque representa mais um golpe no operario humilde, limitado das classes menos favorecidas. Melhormente conhecedores hoje da verdadeira causa do phenomeno, allás mais ou menos assignalado no commentario de hontem, diremos que o consumidor soffre um prejuizo consideravel. Basta lembrar que um pedaço de fazenda, por exemplo, cujo custo, nas lojas, é de 3$000 a 5$000, póde ser adquirido, no varejo das fabricas, por 1$000 ou 1$800, o metro.

A' parte a ponderação a respeito de qualquer consumidor, o que merece mais attenção é o cerceamento de que são victimas os operarios, nas proprias fabricas em que trabalham. Difficultam-lhes, por todos os meios, a acquisição dos productos de que têm necessidade.

Ora, as fazendas que os operarios disputam são geralmente os retalhos, resultantes de varios incidentes da fabricação. Sonegam essas migalhas aos operarios para as entregar, por infimo preço, aos açambarcadores, que arrematam todo o *stock* existente.

O mal não é irremediavel. Desde que os proprietarios das fabricas, em beneficio de seus operarios, queiram resistir a esses *trusts* clandestinos, organizados especialmente para impedir o varejo naquelles estabelecimentos, terão certamente o effeito immediatamente conluio. As secções de vendas avulsas nas fabricas não podem prejudicar o commercio de fazendas da cidade, porque a clientela desses pequenos balcões é especial e resumida.

O seguro operario está em moda. E' o assumpto preferido por quantos desejam afastar o problema das cogitações do momento. E então se recorda: um operario que nada tinha, quando era ferido, ou ficava, por accidente de trabalho, impossibilitado de prover sua existencia, agora tem garantias.

A verdade é outra: o seguro existe, mas o que falta, como garantia, ao proletariado, é uma lei de accidentes de trabalho capaz de annullar a chicana dos máos patrões e o desleixo das autoridades incumbidas do processo.

Pela lei em vigor são tantas as exigencias a preencher no primeiro auto, tantas as formalidades a obedecer nas primeiras provas, que, mesmo na delegacia, os interessados começam a desanimar e a temer a justiça. Se alli, na policia, onde ha força, tudo é difficil, o que não occorrerá em pleno dominio dos meirinhos? E por isso, muita familia, sem recursos, com a perda da ajuda de seu chefe, desanima em fazer qualquer tentativa em favor de seus direitos. O ministerio publico, invocado na lei, para a assistencia, tem por sua vez annullados quaesquer propositos pela acção sempre demorada e confusa da policia.

A situação creada pela lei de accidentes do trabalho não é outra. E' preciso alteral-a? Isso já foi dito, proclamado e repetido varias vezes. A commissão especial da Camara, que se movimenta ha varios annos, sobre o Codigo do Trabalho, prometteu fazel-o. Quando o fará? Ao que se sabe, um ex-deputado, relator de theses essenciaes, resolveu prender os papeis e não os restitue. Não haverá um meio legal de obrigal-o a entregar o que não é seu? O seguro operario, tão louvado, que valor terá nos casos minimos, que são os de todo dia, se em favor do operario a lei de accidentes é falha, confusa, incongruente, e demanda reforma immediata?

Não é possivel votar o Codigo do Trabalho? Vote-se então a reforma da lei de accidentes.

Os vendedores ambulantes de frutas estão voltando, de novo, a encher a cidade. O criminoso abuso tem crescido tanto de vulto que até a Fiscalização de Generos Alimenticios já soube desse reapparecimento indesejavel. Apenas, limitou-se a tomar nota, admirando-se muito da coragem dos especuladores.

Entretanto, convém que se diga que o commercio ambulante de frutas verdes é feito, de preferencia, com as creanças. Os desalmados andam por ahi sem o menor receio, explorando a innocencia dos pobresinhos, que mettem no estomago laranjas, bananas, kakis, abios, etc., em condições que lhes compromettem seriamente a saude. Aos adultos, os taes mercadores não offerecem os productos perigosos, porque sabem que com elles não fazem negocio.

Só a denuncia é motivo para se intensificar uma rigorosa repressão. Accresce que alguns prepostos da Fiscalização entendem que isso é com os guardas municipaes, alheando-se de qualquer medida coercitiva.

Convém, pois, que as autoridades superiores normalizem a situação, fazendo sentir que esses guardas nada têm a ver com infracções que affectam á saude popular.

Noticiaram hontem os jornaes que o Tribunal de Contas havia resolvido, em sessão das Camaras Reunidas, que os pedidos de adeantamentos devem ser dirigidos ao Ministerio da Fazenda e ás delegacias fiscaes nos Estados.

O assumpto já foi objecto de um commentario nosso, porquanto o criterio que estava sendo adoptado, além de nenhuma vantagem trazer ao fisco, importava a violação do art. 267 do Codigo de Contabilidade.

A reconsideração do acto daquelle instituto, embora verificada depois de quasi cinco mezes de execução do referido Codigo e que por algum tempo perturbou a marcha natural dos processos urgentes como são os de adeantamentos, pois innumeras foram as devoluções para concerto dos endereços, veiu normalizar uma situação que de facto era irregular.

E' preciso agora que os avisos que já se encontram no Tribunal e a elle dirigidos não voltem aos Ministerios para novas rectificações...

A EXPRESSÃO DOS CONTRASTES

Aos seus banqueiros a Prefeitura já enviou, este anno, vinte e cinco mil contos de réis, para attender ao serviço da sua divida externa. E ainda falta muito, até que se satisfaçam os compromissos dessa natureza, no exercicio. Mas, além de taes encargos, ha os assumidos intra-muros. E' por demais conhecida a panacéa usada pela Municipalidade, sempre que defronta embaraços de importancia: a emissão de apolices. Tantas se emittiram, ao lado de tantos emprestimos, que os cofres municipaes estão obrigados a reservar 75 % das suas rendas afim de fazer face aos juros e á amortização dos seus constantes appellos ao credito. Vae o termo — credito — por syllogismo... Pois é sobre um verdadeiro descredito que os agiotas tripudiam.

O simples registro do facto assignala-lhe a estranha gravidade. Embora se houvessem augmentado e multiplicado todos os impostos, embora a voracidade, requintada ultimamente, do polvo fiscal, a remessa daquella quantia effectuou-se á custa do sacrificio do funccionalismo, que espera, ainda agora, o pagamento da sua gratificação especial, concedida desde junho do anno passado; á custa da majoração de 10 % dos tributos, votada com o fim especial de supprir a mesma gratificação, e, em remate, á custa do proprio serviço da divida interna, preterido ás exigencias immediatas dos credores da Europa e da America, menos passivos e tolerantes. Vamos julgar em consciencia a situação. Será justo que se onere um povo de proletarios como o nosso, que se aprimorem os instrumentos que o trituram, para pagar juros de emprestimos, cujo producto, na maior parte, ninguem sabe onde foi parar? Ao menos, digam-nos onde se acham as utilidades publicas resultantes do dinheiro tomado e gasto. Attingimos á calamidade por effeito das "altas iniciativas" que a ultima administração proseguiu. Ora, ao aterro da bahia, quebrando a curva gracil da Avenida Beira-Mar, numa inutilidade insolente de máo gosto e de loucura prodiga, não correspondeu, sequer, um estimulo pratico, um auxilio concreto á questão das moradias populares. Trata-se de arrazar o morro do Castello, atirando-se nessa obra de destruição dezenas de mil contos, e deixa-se que os suburbios continuem na sua indigencia vegetativa, sem limpeza nas ruas, sem escolas e sem a sombra de um melhoramento, de um desses melhoramentos modestos, mas indispensaveis, de ordem sanitaria ou mesmo esthetica, com os quaes os administradores avisados disfarçam e contrabalançam a angustia das populações humildes. Armam-se exposições mirabolantes, cujo esplendor decorativo não impede que fiquem condemnadas ás moscas, e trancam-se casas de ensino, allegando falta de recursos para a compra de predios proprios, e confessando a impontualidade de pagamento de alugueis, motivo notorio de varios despejos. Obstroem-se lagôas, não em virtude de um plano honesto de hygienização, mas ao sabor do interesse de proprietarios improvisados, que se empenham em valorizar terrenos adquiridos ou recebidos tendenciosamente, e não se cuida da montagem de hospitaes, consentindo-se que os enfermos desgraçados morram nas ruas.

O espolio que se deparou ao sr. Alaôr Prata, assumindo a Prefeitura, balanceia-se desse modo: dividas, encargos insuperaveis, compromissos inauditos, sobre uma immensidade de obras mal começadas e todas negativas, todas traduzindo o mesmo desprezo pelo interesse publico. E ahi está: as rendas da Municipalidade, contadas, recontadas, esprimidas, vão cair ás mãos dos prestamistas. Os que crearam a contingencia dolorosa passeiam, emquanto o povo perde a esprança de um simples desafogo, e o funccionalismo municipal vê remetter-se ás Kalendas gregas aquillo que as leis lhe asseguram ha dez mezes—pequenas vantagens decretadas em nome de uma crise commum a elles, como aos funccionarios federaes, já favorecidos. Ainda que se disponha ás maiores cautelas e consiga obedecer-lhes aos dictames, o prefeito não tem o que fazer. Na melhor hypothese, não accrescerá o *deficit* inevitavel, mathematicamente previsto.

Interessante é que o Senado, ao iniciar os trabalhos da sua actual sessão, não encontrou senão vetos do sr. Carlos Sampaio, para o exame que lhe compete. A situação que não teve meias medidas no gastar foi inexoravel apreciando as resoluções do Conselho de que beneficiariam pobres homens e pobres senhoras, velhos funccionarios da Municipalidade, a quem por acaso se deram bonificações insignificantes, garantias minimas, ás vezes, o descanso de uma aposentadoria no fim da vida.

Esses contrastes falam por si mesmos. Dispensam commentarios.

A lição vem de S. Paulo...

Não ha muito tempo, a Prefeitura da capital paulista, para reprimir o abuso dos que pretendiam elevar o preço da carne verde, resolveu installar açougues municipaes em diversos pontos. Os chamados açougues de emergencia, nome com que foram chrismados os novos estabelecimentos, deram tão bom resultado que vão ser feitas em alguns delles montagens de frigorificos.

Tivemos, já uma vez, essa providencia, logo no começo do actual regimen, com identico successo. Mas, muito embora os abusos da alta da carne de quando em vez sacrifiquem a população, não mais se usou, ainda que como medida provisoria, do recurso usado pela Prefeitura de S. Paulo.

Póde objectar-se que a alta não é devida ao retalhista, porque este tem que pagar em S. Diogo o que exigem os marchantes. Seria o caso, então, da Prefeitura do Rio adquirir o gado necessario ao abastecimento, fazel-o abater no matadouro municipal e entregal-o aos açougues. Mais do que nós, conhece esse caso o actual prefeito, que representou na Camara por largos annos uma das zonas pastoris mais importantes do Estado de Minas.

Bastava a s. ex. querer, e querer só, para que o caso da carne verde fosse resolvido, isto é, que o consumidor não viesse a pagar pela carne mais do dobro do preço por que ella é comprada aos criadores.

Ha um rifão popular que annuncia que os bons exempols frutificam. Esse de S. Pauo será um delles?

De vez em quando — porque, se fosse diariamente, daria o facto muito que falar — publicam os jornaes a lista das passagens fornecidas pela Central, á requisição de varias repartições. Não cuidem que vimos estranhar um facto sabido de toda gente ou que nos dispomos a censurar tamanha prodigalidade, na concessão de passes, por meio dos quaes felizes mortaes têm franco accesso nos trens daquella estrada. Noticiou-se, porém, que o director da Central, despachando requerimentos em que professoras e estudantes pediam abatimento nas passagens, indeferiu o pedido, por não encontrar, no Regulamento, nenhum dispositivo que autorize o deferimento.

Não seria justo vêr, na decisão do director da Central, má vontade ou o resultado de algum injustificavel capricho. O erro é do Regulamento. E' de praxe que as companhias de transporte favoreçam, com o abatimento de uns tantos por cento nos preços das respectivas tabellas, certas classes que, em virtude de suas occupações, ficam obrigadas, diariamente, a tomar bondes ou trens, afim de irem de suas casas á séde dos trabalhos e vice-versa. Esse favor, quando não é especialmente concedido pelas empresas, quasi sempre faz parte dos contratos que as mesmas têm com o governo.

A Central, que é uma estrada official, abre excepção. Professores e estudantes não são favorecidos com desconto algum, porque o Regulamento de uma estrada do governo não permitte aquillo que o governo exige das outras companhias... E' pelo menos o que se conclue do despacho exarado na petição das professoras de Quirim e de estudantes de uma escola de Pindamonhangaba.

Percebe-se, pelas noticias que frequentemente apparecem, sobre os esforços que se fazem para, em alguns pontos do paiz, ensaiar, em outros intensificar a cultura do trigo, que ha mesmo grande e sincero desejo de contribuir, por esse lado, para o barateamento da vida, ou pelo menos de um producto alimentar imprescindivel, como é o pão. E a respeito das metamorphoses surprehendentes do pão, temos já feito mais de um commentario, ora a proposito da qualidade, ora com relação ao peso. O pão mingua dia a dia, notando-se mais uma coisa interessante: o mesmo typo de pão varia de padaria para padaria.

As tentativas feitas em favor da cultura do trigo representam uma medida de alcance pratico. Mas, emquanto não é possivel conseguir que o nosso trigo dê para o consumo nacional — o que levará ainda muito tempo — seria de bôa inspiração não desprezar o problema do pão mixto. Se está demonstrado que o pão mixto constitue um alimento são e substancial, não ha motivo para não o manipular, collocando-o no mercado ao lado do outro que por ahi se vende, senão mixto, de algum modo mystificado pela má qualidade ou pela adulteração das farinhas de importação.

Com a experiencia, cujo exito seria indiscutivelmente satisfatorio, lucrariamos duplamente: melhorariamos as condições desse genero de primeira necessidade e evitariamos que se canalisasse para o exterior uma porção avultada do nosso ouro. Parallelamente, iriamos tratando de aclimar a cultura do trigo, como vamos fazendo com outras até certo tempo consideradas rebeldes a essa domesticação.

Magnesia - Monogan

Novo remedio para doenças do estomago e intestinos. Anti-acido desinfectante.

Vende-se nas drogarias: Legey, Pacheco, Baptista, Rodolpho Hess & Comp. e Victor Ruffier & Comp. (3342)

Movimento grevista na Belgica

Bruxellas, 17 (H.) — Já está quasi normalizada a situação nas repartições dos Correios, Telegraphos e Telephones.

Todos os grevistas voltaram ao trabalho, excepto os de Gand e Charleroi, onde os serviços ainda são feitos com irregularidade.

MIGUEL BRAGA — Oculista. Quitanda, 70, sob. 4as. Oos. Tel. N. 4.200 (7082)

O MUNDO POLITICO

Ainda as commissões permanentes da Camara

A' noticia que demos, hontem, sobre a organização do segundo grupo de commissões permanentes da Camara, temos a accrescentar que, na de Saude, o sr. Marinho de Andrade será substituido pelo sr. Nabuco de Gouvêa; na de Poderes, o sr. Honorio Pimentel, egualmente, será substituido pelo sr. José Maria Tourinho, e, na de Redacção, em vez do sr. José Alves, será eleito o sr. Alvaro Cova.

Preparativos de uma sessão funebre

Os representantes das bancadas pertencentes á maioria da Camara reunir-se-ão hoje, com o fim de assentarem o programma da sessão que deve ser dedicada á memoria do senador Ruy Barbosa.

E' pensamento mais corrente que haja poucos discursos, um do presidente, em nome da Mesa, outro de um deputado bahiano (provavelmente o sr. João Mangabeira), em nome da bancada da Bahia, e um terceiro, e talvez ultimo, do sr. Bueno Brandão ou do sr. Carlos de Campos, como orgão de toda a Camara.

A senatoria bahiana

Os membros opposicionistas da bancada bahiana na Camara srs. Pedro Lago, João Mangabeira, Octavio Mangabeira, Alfredo Ruy, Alvaro Cova, Eugenio Tourinho, Mario Hermes, José Maria e Francisco Rocha, reuniram-se hontem na residencia do sr. Miguel Calmon, para tratar da apresentação do candidato opposicionista á vaga de senador existente pela Bahia.

Conforme antecipámos ha dias, foi escolhido para candidato o deputado Pedro Lago.

O sr. Mello Franco vae ter um banquete

Por iniciativa da Camara e do Senado, será offerecido, na proxima semana, um banquete ao delegado do Brasil á conferencia pan-americana de Santiago.

As commissões da Camara

Reuniram-se hontem duas das commissões permanentes da Camara, hontem eleitas, para a escolha de seus dirigentes. A de Constituição e Justiça reelegeu os seus presidente e vice-presidente, marcando as quintas-feiras para as suas sessões.

Por proposta de um representante amazonense, a commissão comparecerá incorporada ao desembarque de seu presidente, que fôra até Santiago, em missão official.

A commissão de Agricultura tambem reelegeu os seus presidente e vice-presidente, devendo reunir-se todas as quintas-feiras.

COMME IL FAUT cigarros de luxo, tabaco turco legitimo.
LOPES SA' & C.
Rua Santo Antonio, 5 e 9. (1779)

O NOVO ORÇAMENTO

IV

Sr. ministro da Fazenda

Ao tempo em que o orçamento da receita não consignava quota ouro para o pagamento dos impostos de importação, havia no orçamento das despesas do Ministerio da Fazenda a verba intitulada: *Fluctuações do cambio*. Permitta-me v. ex. lembrar, para melhor poder deduzir, que tal verba se destinava a supprir a differença para menos do valor da moeda em que o governo deveria fazer as despesas ouro: serviço da divida externa, compra de materiaes no estrangeiro, pagamento ao corpo diplomatico, etc.

Emquanto fui relator do orçamento era essa a parte que me tocava e tive de consignar para essa verba, com muito menor cifra e um cambio nunca inferior a 14, nada menos de 125 mil contos.

Posteriormente, ainda no meu tempo, para garantir a volta aos pagamentos em ouro, ao fim do primeiro *funding loan*, creou-se a quota ouro dos impostos de importação (ministerio Murtinho) e a verba *fluctuações do cambio* desappareceu do orçamento da Fazenda.

Havendo a lei de emergencia, em 1921, mandado cobrar a quota ouro em papel, era de rigor que a antiga verba — Fluctuações do cambio — voltasse a figurar no orçamento. Embora a lei houvesse mandado cobrar a quota ouro em papel ao cambio do dia, não se evita que a quéda do cambio, durante o anno, influa no valor da moeda de ouro e o governo haja de obtel-a com muito maior somma de moeda-papel arrecadada, ao effectivar os pagamentos em ouro, o que altera as previsões orçamentarias.

Fui sempre da opinião de que os impostos de importação devem ser pagos totalmente em ouro, em especie, principalmente nos paizes de papel inconversivel, afim de se garantir o serviço da divida externa, que não póde ser interrompido sem graves consequencias para o credito do paiz. Transigi nesse ponto, embora com protesto, porque seria clamoroso obrigar o commercio a procurar ouro num paiz onde o não ha. Fui um dos que votaram a quota ouro com esse fim especial e grande foi a minha decepção quando vi, sob o pretexto de melhorar a situação financeira, abandonar-se a providencia sabia do grande ministro, para voltar-se ao pagamento em papel definitivamente condemnado.

Mande v. ex. calcular o prejuizo causado ás rendas publicas por essa differença do valor das duas moedas, com o cambio a 6, actual, e concluirá, de certo, com a opinião que venho externando: o mal preponderante, fundamental da situação financeira angustiosa em que nos debatemos é a moeda de curso forçado. E' indispensavel extinguil-a quanto antes.

LEITE E OITICICA

PÓ DE ARROZ LADY

E' o melhor e não é o mais caro. Adherente, e muito perfumado. Caixa: 2$500; pelo Correio: 3$000. A' venda em todo o Brasil. Perfumaria Lopes — Rua Uruguayana n. 44 — Rio. (7844)

O Congresso Suffragista de Roma

Roma, 17 (A. P.) — Mistress Catt, leader suffragista norte-americana, foi eleita presidente de honra da Alliança Internacional do Suffragio Feminino.

DE NOVA YORK

O bolchevismo do sexo — A reeleição [illegible] presidente Harding — E' você pr[illegible] ou avarento?

(Da Associated Press)

NOVA YORK, abril.

Segundo uma original enquête de uma sociedade de "Hygiene Social" fundada pelo filho do archimillionario John D. Rockefeller, de 1.000 mulheres casadas 375 beijaram ou acariciaram — em inglez se diz "to spoon" — homens que não são os seus actuaes maridos; 208 sómente "spoonearam" seus maridos antes de casar-se, e finalmente 389 virtuosas damas não o fizeram jámais, antes do matrimonio.

"To spoon" é uma expressão caracteristicamente americana intraduzivel e que, desse modo, não nos animamos a tentar traduzir. Do ponto de vista "humano", o "spooning" é uma transacção entre a moralidade e o amor. Deixe o leitor vagar sua imaginação e traslade ao nosso seculo e a este vigoroso e joven paiz as candidas e ardentes praticas de Dafnis e Cloe, e terá uma idéa do que significa o termo. Por sua raça e por sua educação, pobre de tradições, os americanos não têm no amor aquellas amaveis hypocrisias sentimentaes da raça latina, que veste os instinctos de sentimentalidade e de poesia. Dahi que o romantico beijo das noites de luar dos namorados de nossos paizes latinos se haja transformado, na Yankeelandia, em uma pratica — que é toda uma sciencia — menos euphemica e mais consistente: "to spoon".

A enquête é de caracter puramente scientifico e effectuou-se entre as mulheres normaes e educadas, graduadas nas principaes universidades do paiz. Onze daquellas 375 bandidas que spoonearam com outros homens que não seus maridos deixam de explicar a extensão de seus "spoonings"; vinte e uma fazer reservas sobre se "foram mais além"; 50 respondem: "só beijos"; 104 confessam que houve abraços e beijos; 45 que houve "abraços, beijos e mimos", e, finalmente, 144 falam francamente num "spooning" desenfreado.

Das mil mulheres casadas, 872 declaram-se felizes com o casamento. Dessas 872 felizes Penelopes, 41 por cento não spoonearam antes do matrimonio; 37 por cento o fizeram, confessando mesmo a metade desse grupo haver chegado a extremos, e, finalmente, as 22 por cento sómente spoonearam com seus maridos.

Duvida o chronista que em qualquer outra parte do mundo houvesse sido possivel realizar-se uma enquête semelhante, e se o houvesse, que mil mulheres respondessem séria e honradamente ás perguntas formuladas. E por isto mesmo a idéa tão bem succedida tem um aspecto mais interessante e suggestivo.

A questão sexual nos Estados Unidos tem caracteres desconcertantes que se prestam a muitos enganos. Este povo, que é sem duvida o mais moral do mundo, é absolutamente livre em seus costumes. E' uma liberdade que em alguns grupos sociaes chega ás raias da libertinagem. Já se conseguiu separar inteiramente a moral sexual da moralidade; e se a isto se accrescentar a evolução do feminismo e o seu positivo imperio, poder-se-á dizer que nos Estados Unidos se está fazendo uma verdadeira experiencia social que poderá alterar os principios mesmos em que se baseia tradicionalmente a familia. O matrimonio, tal como está hoje constituido, é uma instituição em fracasso neste paiz. Das mil mulheres da enquête da Sociedade de Hygiene Social — um grupo selecto e representativo de senhoras — 691, isto é: 74 por cento, confessam que evitam a maternidade. As relações entre o homem e a mulher já não são conformes com as leis nem com as tradições. Os casamentos diminuem e os divorcios augmentam. O amor livre, abertamente praticado, estende-se extraordinariamente, e o typo de "la garçonne" não pertence nos Estados Unidos á classe intellectual e á alta burguezia, como na França, mas á classe média, base da sociedade. Ha de haver alguma coisa que não funcciona bem, algum equilibrio que se rompe. E, em verdade, estamos sendo testemunhas, nos Estados Unidos, da irrupção de uma especie de bolchevismo do sexo. Para estudar essa alarmante situação, algumas sociedades scientificas entraram no campo arriscado das investigações, cheio de surpresas e novidades, como ficou revelado com a enquête que commentamos, e estão procurando descob[illegible] gem do mal. Os method[illegible] tamente curiosos; mas este [illegible] povo que em questões [illegible] pão ao pão e queijo [illegible] Para os americanos o [illegible] O amor e a moral são [illegible] inteiramente distinctos.

A politica começa de [illegible] o thema predilecto dos [illegible] dos jornalistas, e o paiz [illegible] conjecturas sobre se o [illegible] Harding tentará ou não [illegible]

Seus amigos pessoaes [illegible] sua candidatura pelo [illegible] zado que é o Fiscal da [illegible] o procurador geral da [illegible] mr. Daugherty, membro [illegible] do gabinete. O presidente [illegible] parece vacillante, e, [illegible] fugir á responsabilidade [illegible] de certo modo, cansado [illegible] dido. Em certa occasião [illegible] mesmo a dizer que [illegible] louco poderia desejar [illegible] dois periodos consecutivos [illegible] verno.

A questão, entretanto, [illegible] A situação do Partido R[illegible] é tal que, apresentar um [illegible] didato que não o sr. Ha[illegible] derá custar-lhe uma [illegible] mesmo assim já está [illegible] gos. O raciocinio dos [illegible] o seguinte: eliminar [illegible] Harding será condemnar a [illegible] nistração e confessar que [illegible] Republicano fracassou; [illegible] lado, fazer essa exclusão [illegible] sonalizar a responsabilidade [illegible] governo que, na opinião [illegible] tem commettido grandes [illegible] mas seria salvar o partido. [illegible] pessoalmente, o presidente [illegible] é o unico homem que [illegible] capaz de neutralizar [illegible] tos dentro do partido, [illegible] dos do que qualquer [illegible] pelos elementos conservadores [illegible] blicanos, que são os que [illegible] predominio.

Ha ainda uma outra [illegible] Que attitude assumirão [illegible] tos avançados do Partido [illegible] blicano, encabeçados por La [illegible] Borah, Johnson e outros, [illegible] recem dispostos a separar-[illegible] formar um terceiro partido [illegible] não seja indicado um [illegible] seu gosto? Esses avançados [illegible] ter em suas mãos o controle [illegible] nado na proxima legislatura [illegible] a margem de maioria dos [illegible] canos sobre os democratas [illegible] pequena. Podem elles, [illegible] guinte, deter ou fazer [illegible] das as iniciativas de Ho[illegible] candidato possivel, e [illegible] perigos da reeleição. [illegible] os republicanos não [illegible] todas as probabilidades.

Por outro lado, os democratas [illegible] estão muito melhores. Em [illegible] logar, porque não têm [illegible] dato forte que marque [illegible] todos os grupos do partido [illegible] de prever que indiquem [illegible] de segunda ordem. Depois [illegible] grammas não poderão [illegible] rentes que tornem [illegible] distinctas as politicas [illegible] dois partidos. Tudo está [illegible] do de que do embroglio [illegible] surja alguma questão que [illegible] os partidos a formar em [illegible] gas posições de intervencionistas [illegible] não intervencionistas [illegible] que respeita á situação [illegible] casse inteiramente á [illegible] e o Partido Democrata [illegible] tar a sua antiga plataforma.

Qual é o justo limite [illegible] prodigalidade e a avareza [illegible] aqui está uma pergunta [illegible] ternal governo dos Estados [illegible] está procurando respon[illegible] interessante folheto [illegible] "Como triumpham [illegible] — e destinado a edu[illegible] para se sair das difficuldades [illegible] vida.

Segundo a definição [illegible] avarento é um homem que [illegible] 60 centavos por dollar, [illegible] centavos para viver, 1 para [illegible] ção, 1 para divertimentos [illegible] as obras de beneficencia.

O prodigo é o homem [illegible] economiza nada. Gasta [illegible] para viver, 40 para [illegible] 1 para se educar e 1 para [illegible] de beneficencia.

O homem economico, [illegible] definição americana, é o [illegible] 20 centavos em cada dollar [illegible] para viver, 10 para se [illegible] para se divertir e 10 para [illegible] bem.

Tudo isto está muito bem [illegible] bonito. Mas... e o dollar [illegible] diabo poderá a gente [illegible]

O movimento revolucionario no Rio Grande do Sul

(Do correspondente)

FORÇAS REVOLUCIONARIAS QUE FAZEM JUNCÇÃO

Porto Alegre, 16 — Telegrapham de Bagé que as forças do coronel Honorio Lemos fizeram juncção com as do general Zeca Netto, afim de darem combate ao coronel Claudino Pereira.

Com destino a Bagé

Communicação provinda de Cacimbinhas informa ter passado por ali, hontem, com destino a Bagé, uma força commandada pelo tenente-coronel Francellino Meirelles. Sabe-se mais que essa força se achava proximo de Candiotinha, quasi na divisa deste municipio.

Arrebanhando os cavallos dos colonos

Telegrapham de Pelotas, com data de 15, que a "Opinião Publica", registra o facto de andarem os governistas a arrebanhar os cavallos dos colonos, deixando os estabelecimentos desfalcados.

Calcula-se em quinhentos os animaes arrebanhados contra a vontade dos proprietarios.

Os autores desse abuso pertencem ás forças do tenente-coronel Francellino Meirelles.

Accrescenta o mesmo jornal que o intendente e o chefe local se mostram surdos ás reclamações dos lesados.

A cidade está privada de productos agricolas devido a isso.

Proezas de um grupo de revolucionarios

Communicam de Palmeiras, com data de 15 — "Em Campo Novo existe um grupo de revolucionarios, chefiado por Mathias Caldeira, que ante-hontem matou Ferminiano Jacques, tendo ferido um seu irmão por nome Luiz que occorrera em auxilio do mesmo.

Hontem mesmo, o grupo preparou uma emboscada á [illegible] de civis, que seguia para [illegible] morto um homem [illegible] ferido gravemente outro."

Levantando acamp[illegible]

Telegrapham de Caxias [illegible] ta de 15: "Levantou [illegible] to, com rumo a São Fr[illegible] Paulo, a força sob o [illegible] do dr. Firmino Palm [illegible] rante o dia deram-se [illegible] disturbios em que estiveram [illegible] vidos soldados dessa [illegible] tros individuos."

Nova Cruz Verm[illegible]

A Associação das Damas [illegible] ridade, de Caxias, [illegible] aqui o Hospital de Nossa [illegible] de Pompéa, acaba de [illegible] Cruz Vermelha, tendo [illegible] ampla sala para alojar [illegible]

Mais um corpo pro[illegible]

O governo do Estado [illegible] um corpo provisorio [illegible] Santa Maria, sendo [illegible] jor-fiscal o sr. João Fr[illegible] gues e capitão-ajudante [illegible] lio Raphael Bozano.

Uma communicação [illegible] chefe de policia

O chefe de policia [illegible] communicou ao juiz [illegible] respeito á ordem de [illegible] em favor do dr. Moreno [illegible] Lima, ex-promotor publico [illegible] no Fundo, que fôra [illegible] embarcar para o [illegible] de Santa Catharina, [illegible] parte das forças [illegible] sendo, porém, permittido [illegible] seu embarque para Pal[illegible]

Violento enco[illegible]

Hontem, pela manhã, [illegible] lento encontro entre [illegible] 30 homens das forças [illegible] em Caxias, com um [illegible] volucionarios chefiados [illegible] Martins Caldeira. [illegible] dores revolucionarios [illegible] feridos, sendo apprehendidos [illegible] cavallos encilhados. [illegible] Governo foi morto João [illegible] outros, tendo ficado [illegible] bio Santos.

As rêdes telegra[illegible]

Communicam de A[illegible] data de 14: — "O [illegible] estação telegraphica [illegible] se para o restabelecimento [illegible] nhas de Uruguayana [illegible] rahy.

NO MUNDO OFFICIAL

[illegible]TTETE

[illegible] presidente da Republica, con- [illegible] enfermo, conservou-se hon- [illegible] nos seus aposentos particula- [illegible]

[illegible] esse motivo não serão re- [illegible] hoje os congressistas [illegible] hontem no Palacio [illegible] Cattete os srs. ministros da [illegible] Fazenda, Guerra, o [illegible] presidente do Supremo Tribunal [illegible] e o Chefe de Policia.

[illegible]ZENDA

[illegible] pagadoria do Thesouro Na- [illegible] pagam-se hoje as seguintes [illegible] Pensões da [illegible] A a J; Montepio Civil, [illegible]

O director da Despesa Publica [illegible] ao da Estatistica Commer- [illegible] resposta a uma consulta, [illegible] desconto de 5% sobre os ven- [illegible] que trata a vigente lei [illegible] deve ser feito de [illegible] os artigos 4º e 5º do [illegible] approvado pelo decreto [illegible] de 27 de janeiro de 1923, [illegible]

[illegible]

cal em Santa Catharina, se apresente á sua repartição.

— O ministro deferiu o requerimento em que o 4º escripturario da Caixa de Amortização, Sylvio de Leão, pede contagem de classe.

AGRICULTURA

— Ao ministro, presidente do Tribunal de Contas foi solicitada a entrega da quantia de 1:000$000, como adeantamento ao escrevente do serviço de Sementeiras, Mario Moreno de Aragão, para attender á despezas vencidas e de prompto pagamento.

— Ao Tribunal de Contas foi pedido o pagamento das folhas de gratificação [illegible] do mez de abril, do pessoal que serve no Recenseamento, na importancia de 107:608$333.

— Foi requisitado ainda o pagamento do auxilio na importancia de 8:500$000 que compete ao Collegio Santa Thereza, em Corumbá, Estado de Matto Grosso.

— Foi encaminhado ao Tribunal de Contas a conta de Manoel de Oliveira Preto, na importancia de 85:000$000, proveniente de fornecimentos feitos ao Serviço de Industria Pastoril.

— Ao ministro informou o Serviço de Sementeiras haver posto á disposição do Serviço de Inspecção e Fomento Agricolas 5.400 kilos de arroz "malthú", 1.800 de arroz "Dourado", e 1.350 de arroz "Honduras".

— O ministro solicitou do seu collega das Relações Exteriores que communicasse aos paizes interessados em enviar representantes á Conferencia Internacional de Previdencia Social, a realizar-se nesta cidade, que a reunião da mesma ficou adiada para 15 de julho proximo.

— O director do Serviço de Inspecção e Fomento Agricolas foi autorizado a mandar o inspector agricola de Santa Catharina examinar as terras situadas em S. Bento e offerecidas pelo governo desse Estado para a fundação de um campo destinado a experiencias da cultura do trigo e linho.

— Foi approvado o alvitre do director do Serviço de Industria Pastoril, de ser designado o dr. Carlos Pinheiro Chagas, ajudante [illegible] do Posto Experimental de Bello Horizonte, actualmente na Europa, para representar officialmente o Brasil no 34º concurso annual de cavallos reproductores da raça belga de tracção, a realizar-se em Bruxellas, de 8 a 10 de junho proximo.

VIAÇÃO

Para poder resolver sobre um requerimento em que varios moradores de Villa Arealo, [illegible] Minas, pedem que seja effectuado pela agencia do Correios daquella localidade, o serviço de valores postaes, o ministro recommendou ao director dos Correios que informasse se a renda que esse serviço venha a produzir compensará a despeza a fazer com a sua creação e com o augmento do logar de ajudante da referida agencia.

— Tendo em vista o processo de responsabilidade a agente do Correio de Monte Alegre, pela subtracção de um registrado o ministro determinou ao director dos Correios que providenciasse no sentido de [illegible] a entrega do mesmo registrado [illegible] o facto da violação.

— Ao seu collega do Interior o ministro solicitou providencias afim de que seja exonerado do cargo [illegible] Directoria Geral dos Correios, Agenor Campos Brandão, que desde 1918 está servindo naquelle Ministerio.

— Ao inspector federal das Estradas o ministro devolveu, hontem, o projecto e orçamento relativo á remoção do girador existente na estação de Banhado, da Estrada de Ferro do Paraná, para a estação de Araucaria, da mesma estrada.

— O ministro remetteu, hontem, ao da Fazenda, para effectuar o pagamento [illegible] Estrada de Ferro [illegible] Mineira, na importancia de [illegible], approvados pelo decreto n. 16.016, de 25 de abril ultimo.

— O ministro remetteu, hontem [illegible] a importancia de [illegible] de fianças da Caixa de Pensões dos Empregados da Estrada de Ferro Oeste de Minas, para que [illegible] Contadoria Geral da Republica.

MARINHA

Foram exonerados: o capitão de fragata Joaquim Anatocles da Silva Ferreira, do cargo de commandante da Escola Naval; capitão de corveta graduado, medico, dr. [illegible] do Rego, do logar de auxiliar da clinica do Hospital da Marinha; [illegible] do cargo de ajudante [illegible] de Inspector de Marinha e capitão-tenente Honorio Neiva de Figueiredo, de ajudante da capitania do porto de São Paulo.

— Foram nomeados: o capitão de fragata Joaquim Anatocles da Silva Freire, para o commandante do Corpo de Marinheiros; o capitão-tenente Octavio Dias Carneiro, para ajudante da capitania do porto de São Paulo, o capitão-tenente Honorio Neiva de Figueiredo, para commandante da Escola de Aprendizes Marinheiros do Estado do Parahyba; o capitão-tenente Jalma Freire de Carvalho, para ajudante da Escola Naval; o capitão-tenente Aldo de Sá Brito e Souza, para ajudante de ordens do inspector de Marinha; o capitão-tenente medico, dr. Abel Coelho, para auxiliar da clinica do Hospital Central de Marinha.

— Foi posto á disposição do Ministerio da Agricultura, afim de servir na Estação Experimental de Combustiveis e Minerio, o capitão-tenente Eugenio Teixeira de Castro.

— O ministro mandou trancar a matricula do capitão-tenente João Pedro de Souza Lobo, na Escola de Radiotelegraphia.

— Foi devolvida a commissão de [illegible] de um centro de Aviação Naval no Estado do Rio Grande do Sul.

— Foi designado o capitão de fragata honorario, professor da Escola Naval, Nilo de Almeida [illegible], para reger no corrente anno, a instrucção de officinas dos aspirantes da [illegible] Escola.

— Foram ainda designados para a Escola Naval: os capitães de corveta honorarios, professores da mesma Escola, Francisco de Assis Torres Bandeira, João de Lemos [illegible] Paulo Antonio de Magalhães Macedo e Heitor [illegible], para [illegible] corpo de Aspirantes.

— O capitão-tenente Systhenes Barbosa foi dispensado da funcção de ajudante [illegible] ministro Raja Gabaglia commissionado para inspeccionar os estabelecimentos [illegible]

— O cargo de ajudante de ordens do director do Deposito Naval foi dispensado o capitão-tenente [illegible]

— O capitão-tenente Frederico Garcia Soledade, foi dispensado da funcção de commandante do Centro de Aviação Naval em Santos.

— O capitão-tenente Annibal Erico de Leite foi dispensado das funcções de assistente do almirante Gabaglia, [illegible]

— [illegible]

— Foram designados para commandantes das brigadas das forças de Marinha que formarão na parada de 11 de junho, sob a chefia do almirante Raja Gabaglia, os capitães de mar e guerra Tancredo Gomensoro, Oscar Guahy de Alencastro e Luiz Perdigão.

— Foi permittido ao 1º tenente Luiz Leal Netto dos Reis ir á Europa aperfeiçoar os seus estudos e conhecimentos technicos sobre a aviação, sem direito a passagem e ajuda de custo, com vencimentos pagos em papel moeda a procurador que constituir nesta capital.

— Foi desligado o mecanico naval de 2ª classe Jorge Augusto do Amaral da Estação Radio-Telegraphica da Marinha.

— Foram designados: o praticante machinista auxiliar, 2º sargento, João Antonio Barbosa de Mello para embarcar no "R. Minas Geraes"; o mecanico naval de 2ª classe Carlos Barradas para embarcar no "C. T. Rio Grande do Norte".

— Teve ordem de desembarque o mecanico naval de 2ª classe Domingos Luiz dos Santos Junior.

— Foram ordenadas as seguintes passagens:

Dos mecanicos navaes de 1ª classe Domingos Pereira Bastos, e de 2ª classe Norberto Mendes Nepomuceno para o T. Ceará; do machinista auxiliar de 2ª classe José Nogueira Rosembach para o "Maranhão"; do mecanico naval de 1ª classe Orlando da Silva Reis para o "E. Floriano" e de 2ª classe João de Almeida Magalhães para o T. G. Cuyabá; do carpinteiro de 2ª classe Augusto Candido da Silva para o T. G. Cuyabá [illegible] Antonio de Mattos para o N. E. Benjamin Constant e 2ª classe Paulo de Siqueira Martins para o Corpo de Marinheiros Nacionaes.

— Devem ser enviadas á Inspectoria de Marinha para os devidos lançamentos nos respectivos livros as cadernetas subsidiarias dos capitães de fragata Joaquim Barcellos, Theodoro Jardim, Joaquim Buarque de Lima, [illegible] Reis, Carlos Americo dos Reis, Tancredo de Alcantara Gomes, Francisco Radler de Aquino, Americo Azevedo Marques, Luiz Pereira, Pinto Galvão, Adalberto Nunes, Carlos Pereira Guimarães, Luiz Clemente Pinto, Americo Reis, Americo José Cardoso, Alfredo Dodsworth e Mario de Paula Guimarães.

GUERRA

Tendo o Supremo Tribunal Militar alterado a collocação do ajudante dr. Augusto Hadock Lobo e demais subalternos que servem no Corpo de Saude, e, desejando outros [illegible] resolveu o ministro, em vista jurisprudencia do mesmo tribunal, publicada em accordam de 19 de julho de 1922, em o qual affirma ser fóra de duvida que a collocação dos officiaes no respectivo quadro não pode ser alterada, mesmo por lei, porquanto, esta não tem effeito retroactivo, tornar sem effeito a collocação do 2º tenente pharmaceutico Manoel Joaquim de Mattos Junior.

— O ministro mandou dar baixa do serviço do Exercito, ao soldado do 1º grupo de artilharia montada José Reis da Silva Santos.

— Será entregue á fabrica de Cartuchos e Artefactos de Guerra do Realengo a cobertura metallica existente no Campo de Instrucção, em Gericinó.

— O ministro solicitou do Tribunal de Contas providencias para ser transferido á Directoria de Contabilidade da Guerra o credito distribuido á Delegacia do Thesouro em Cuyabá, na importancia de 12:000$, afim de attender ao pagamento dos vantagens que competem ao auditor da 12ª circumscripção judiciaria, dr. Paulino Martins Coelho de Almeida.

— De ordem do ministro não mais serão alteradas as collocações dos officiaes no Almanack Militar, continuando assim em vigor o aviso n. 646, de 6 de novembro de 1920.

— O ministro solicitou do seu collega da Fazenda a expedição de ordens no sentido de ser incorporado aos proprios nacionaes, ao serviço do Ministerio da Guerra, o predio sito á avenida Conselheiro Furtado n. 80 E, na capital do Estado do Pará, e que foi adquirido pela Guarda Nacional do dito Estado, para servir de quartel-general do respectivo commando superior.

— O ministro mandou incluir no Asylo de Invalidos da Patria o alferes honorario Onofre Gonçalves Marins, julgado incapaz para o serviço do Exercito em consequencia de ferimentos que recebeu por occasião da explosão havida na Armação, em 24 de fevereiro de 1894.

— Foi posto á disposição do Ministerio da Guerra o funccionario da Escola de Minas de Ouro Preto Belisario Pedro de Carvalho, para servir na junta permanente do alistamento do municipio de Silveiras, no Estado de S. Paulo.

— Requerimentos despachados pelo ministro:

Adhemar de Faria, fazendo uma proposta para fornecimento de Massa Laming á Fabrica de Polvora de Piquete. — Indeferido, em vista das informações.

Abrahão José de Maya, 1º tenente, pedindo apostilla em sua patente. — Indeferido, de accordo com a informação do D. C.

Carlos Gomes de Lemos Pinto, anspeçada, pedindo matricula na Escola Militar. — Aguarde outra opportunidade.

Flavio Suplicy de Lacerda, pedindo reconsideração de despacho. — Já foi solucionado o requerimento anterior, dirija-se ao Collegio Militar de Barbacena.

Francisco Pietz Junior, 1º tenente, pedindo trancamento de matricula. — Como requer.

José Antonio Ribeiro, pedindo certidão. — Certifique-se, na fórma da lei.

Leonel Romualdo da Silva, capitão-tenente da Armada, pedindo matricula no 2º anno para seu filho Sylvio da Silva Porto. — Indeferido.

Livio Fonseca Prates, pedindo documentos. — Sim, mediante recibo.

Onofre Gonçalves Marins, 2º tenente reformado, pedindo asylamento. — Deferido, de accordo com o parecer da junta militar de saude.

Pedro de Barros Falcão, major reformado, pedindo apostilla em sua patente. — Indeferido, em vista das informações.

Pedro da Rocha Maciel, 2º tenente reformado, pedindo saldo da tabella A. — Como requer.

Sociedade Beneficente dos Funccionarios Federaes, pedindo para transigir com funccionarios do Ministerio da Guerra. — Sim, de accordo com a informação.

— O ministro resolveu transferir da capital do Estado de Goyaz para a cidade de Ipamery a séde da 5ª circumscripção de recrutamento, que abrange o mesmo Estado.

PREFEITURA

Como noticiámos, reuniram-se hontem, sob a presidencia do director de Instrucção Publica, os inspectores escolares.

Nessa reunião foram discutidos assumptos que se prendem á frequencia das escolas e assentadas as providencias que se tornam necessarias á efficiencia do novo programma de ensino, mandado adoptar recentemente.

Dentre as medidas tomadas, registramos a que se prende aos exames de sufficiencia para a promoção dos alumnos que terão de cursar o ultimo anno.

Esses exames correrão sob a responsabilidade dos inspectores escolares, que não só formularão os pontos, como tambem nomearão as bancas examinadoras para as provas de sufficiencia á promoção de classe.

— As provas serão iniciadas em todos os districtos aos principios de junho proximo, devendo presidil-as os respectivos inspectores.

— Pelos agentes da Prefeitura foram hontem multados: em 1:000$ a Sociedade Anonyma "A Propriedade", por ter aberto e franqueado ao publico a rua "Um", em terrenos de sua propriedade, na Payuna; e a mesma sociedade por ter aberto e franqueado ao publico a rua "Seis", em terrenos de sua propriedade; em 500$, Maria Hadadi, por ter desrespeitado um edital affixado em um predio de sua propriedade; Pedro Pinto de Almeida, por não ter cumprido o laudo de vistoria relativo ao predio de sua propriedade á Avenida Suburbana [illegible]; em 200$, Prado Peixoto & C., por estar iniciado a construcção de um predio á Avenida Rio Comprido n. 126; Leonardo I. Polvedoro, por estar reconstruindo o predio á rua Moreira de Azevedo n. 63; e Cherubim Santoro, por estar construindo um accrescimo ao predio da rua Moreira de Azevedo numero 3.

— Pagam-se hoje as seguintes folhas de vencimentos: Professores cathedraticos, de letras A a H e Escola Profissional Alvaro Baptista.

— Está sendo convidado a comparecer no prazo de 30 dias, o coadjuvante de ensino José de Souza Marques, sob pena de demissão por abandono de emprego, visto estar afastado do exercicio de seu cargo por mais de 30 dias.

— Tendo em vista as attribuições dos inspectores de Fazenda, já determinadas no art. 24 do Regulamento da Directoria Geral de Fazenda, o secretario do prefeito baixou hontem mais as seguintes instrucções para os serviços do cargo da commissão fiscalizadora das rendas municipaes:

a) "Examinar se a escripturação está sendo feita em dia, na devida fórma, sem entrelinhas, rasuras e outros vicios;

b) Verificar qual o numero de multas impostas por especie de infracção e qual a importancia arrecadada das mesmas, bem como, se a importancia excedente em autos lavrados em confronto com a que foi realmente arrecadada se encontra na escripturação com baixas, justificadas por actos legaes, quer juridicos, quer administrativos;

c) Se a cobrança e differença de impostos e dos impostos arrecadados de attribuições das agencias, tiveram entrada em receita no prazo estabelecido no regulamento das mesmas;

d) Fazer o confronto das licenças existentes nos estabelecimentos commerciaes com os generos expostos á venda; verificando se os mesmos foram collectados conforme a disposição de si, quanto á classe, varios tributos e importancias pagas, devendo ser [illegible] qualquer differença para mais ou para menos, agir de modo a fazer cessar taes irregularidades, nos termos da lei;

e) Verificar quaes os contribuintes em debito dos impostos de alvarás de licença, e providenciar para que sejam immediatamente recolhidas as referidas importancias aos cofres municipaes, impondo por intermedio do respectivo agente áquelles que se não [illegible] á paralyzação do referido negocio, nos termos da lei;

f) Verificar se os commerciantes ambulantes estão regularmente licenciados, fazendo cumprir a disposição de lei referentes á prohibição do estacionamento dos mesmos;

g) A commissão fica autorizada a requisitar da Superintendencia do Serviço de Limpeza Publica e Particular, os vehiculos necessarios para a conducção das apprehensões que fizer;

h) Nenhum acto será praticado sem a presença do chefe da commissão respectiva;

i) As occorrencias serão communicadas ao secretario do prefeito ou director geral de Fazenda, conforme a natureza das mesmas e as providencias a tomar, sendo as medidas de caracter urgente tomadas pelos chefes das commissões levadas ao conhecimento do secretario do prefeito ou director de Fazenda, dentro de 24 horas;

j) Nestes casos as multas a impor serão pedidas, por escripto, pelos chefes das commissões ao agente respectivo. (Assignados) — Francisco Jardim — Geremario Dantas."

E. F. C. BRASIL

Ouvimos que o dr. Carlos de Andrade, sub-director da 2ª divisão, vae remover para uma estação do ramal de S. Paulo o agente Pimenta, que serve actualmente em D. Clara, visto estar o mesmo incompativel com os conductores de trem, conforme os processos que estão em andamento.

— A estação Central forneceu hontem por conta dos diversos ministerios e outras repartições publicas, 251 passagens, na importancia de 1:178$500.

— Acha-se no gabinete do director a lista dos praticantes de conductor de trem que foram admittidos antes de 1918, afim de serem expedidos os respectivos titulos de accôrdo com a lei approvada pelo Congresso Nacional.

— Requerimentos despachados hontem:

José Ferreira da Silva, pedindo abono — Deferido, de accôrdo com o parecer do Trafego;

João Damasceno, idem, idem — Apontem-se os dias, de accôrdo com o § 1º do artigo 14, do decreto numero 14.663, de 1º de fevereiro de 1921;

Alfredo Torres da Cunha e Irineu Cordeiro de Souza, pedindo abono a titulo de ferias — Sim, por equidade;

Catulino de Barros, Julia de Moura Nunes e Manoel da Costa Filho, pedindo restituição de documentos — Restituam-se, mediante recibo;

Ermelindo da Cruz, Euclydes José de Andrade e Gonçalo Antunes, pedindo transferencia — Não convém;

Pedro Ferreira de Lima, propondo fornecimento de lenha — Não convém;

Elpidio de Mello, pedindo abono a titulo de ferias; Felix Antonio da Silva, Francisco Mello da Cunha e Luiz de França Sant'Anna, pedindo collocação — Indeferido;

Antonio Francisco Cesar Lopes, pedindo averbação em folha da consignação de 100$000 — Idem, á vista da informação;

Claudionor Dias Ribeiro, pedindo collocação — Não ha vaga;

Auxibio Victor Teixeira Lopes, pedindo ferias — Como parece á Sub-Directoria da 2ª divisão;

Bordeaux & Comp., pedindo restituição de caução; José Moreira Ventura Junior, pedindo readmissão; Antidio Furtado Torres, pedindo restituição de uma caderneta de reservista; e Azarias José Ribeiro, pedindo certidão — Compareçam á secretaria;

Compareçam á secretaria para assignatura de termo os srs. drs. Joaquim Simeão de Faria e Olavo de Sá Pires; Joaquim Lopes de Almeida, pedindo abono — Abonem-se sete dias, nos termos do regulamento;

Paulino Ferreira Lopes, Paulo Velloso da Veiga, idem, idem;

Maria Augusta de Gouvea, pedindo reducção das mensalidades do mostrador que explora na estação de Rio Acima — Indeferido;

José de Paula Rocha, pedindo baixa de fiança — Compareça á secretaria.

— Por officio ao ministro da Viação o ex-director da Central pediu a extincção, em parte, do artigo 108 do regulamento da mesma Estrada.

Esse artigo é o que manda fazer todas as nomeações interinas com intersticios de um anno para a effectividade do cargo.

Dentro desse periodo de tempo, o funccionario não gosa das regalias que lhe dá a sua collocação no quadro, pois, sem ser jornaleiro lhe são descontados os domingos, feriados, e não lhe são concedidas as ferias regulamentares.

Afóra essas regalias, são lhe negadas outras de que gozam os effectivos.

TELEGRAPHOS

São convidados a comparecer na estação da Praia Vermelha, no dia 20, ás 12 horas, afim de prestarem exame de radiotelegraphia, os srs. Manoel Gomes de Oliveira, Affonso Couto Vieira, João de Castro Magalhães, Francisco das Chagas, Francisco Rodi, Antenor Muniz Machado, João de Araujo Lopes, José Amaro Pereira, José Quirino dos Santos, Francisco Giamarco, Dario de Mattos Lima, João da Cruz Mendes e Sebastião Bessa da França.

Os candidatos deverão apresentar-se munidos de documentos que provem a qualidade de cidadão brasileiro.

BOMBEIROS

Serviço para hoje:

Official de dia, primeiro tenente Zacharias.

Auxiliar, segundo tenente Raphael.

1º soccorro, capitão Tenreiro.

2º soccorro, capitão Costa.

2ª promptidão primeiro sargento Guilherme.

Exposição, segundo tenente Mario.

Manobras, 2º tenente Arthur.

Ronda, segundo tenente Danemberg.

Medico de dia, major dr. Trigo.

Emergencia, dr. Nelson.

Dia á pharmacia, capitão Maia.

Uniforme, 6º.

POLICIA MILITAR

Serviço para hoje:

Superior de dia, capitão Pessoa.

Official de dia ao quartel general, primeiro tenente Rebouças.

Medico de dia, 1º tenente dr. Saraiva.

Medico de promptidão, segundo tenente dr. Abreu Lima.

Pharmaceutico de dia, segundo tenente Camerino.

Interno de dia, academico Pereira da Cunha.

Dentista de dia, primeiro tenente Clodomir.

Auxiliar do official de dia ao quartel general, sargento Castro Lima.

Ronda com o superior de dia, 1º tenente Djalma e segundo dito Telles.

Guarda da Moeda, segundo tenente Cunha.

Guarda do Thesouro, segundo tenente Anthero.

Promptidões:

No quartel general, primeiro tenente Ashton.

No regimento de cavallaria, segundo tenente Felicissimo.

No 4º batalhão, segundo tenente Mariath.

Ordens á Assistencia do Pessoal, 4 praças da companhia de metralhadoras.

Piquete ao quartel general, 2 corneteiros do 3º batalhão.

Musica de promptidão, a banda do 5º batalhão.

Dias aos corpos:

No 1º batalhão, 1º tenente Verissimo; no 2º, capitão Coutinho; no 3º, primeiro tenente Gardel; no 4º, capitão Isidro; no 5º, capitão Paranhos; no regimento de cavallaria, primeiro tenente Bellerophonte; e no corpo de serviços auxiliares, segundo tenente Peres.

Uniforme, 4º, (kaki).

Interesses da cidade

DESOCCUPADOS PERNICIOSOS

Não é de hoje que, especialmente á noite, desoccupados sem educação se aproveitam do telephone para fazer chamados em casas de familia e dizerem as maiores obscenidades. Essas pilherias grosseiras dignas de typos de mais baixa ralé, se teem repetido com insistencia em quasi todos os bairros, mas particularmente em S. Christovão com os telephones *Villa*.

Urge uma providencia severa da policia, de combinação com a Ligth, para averiguar de onde provém semelhantes communicações e quaes podem ser os responsaveis pelo acto indigno.

Chega a aparecer que existe uma quadrilha organisada para a exploração desses gracejos pornographicos!

Em todo caso, as familias não podem estar sujeitas a esse genero de divertimento estupido, atrevido e boçal.

Aqui assignalamos o facto, com vistas as autoridades competentes.

Continúa a grande e definitiva liquidação da casa

A POMPÉA

PARA SER ENTREGUE AOS ARMAZENS BRASIL

Vestidos, casacos e capas de malha de lã para senhoras e creanças, lindos vestidos para meninas, e muitos saldos para liquidar.

Rua Assembléa, 100

(12453)

Aviso aos navegantes

Restabelecimento dos caracteristicos do pharol de Itacolomy

A Superintendencia de Navegação, avisa aos navegantes que foram restabelecidos na noite de 14 do corrente, os caracteristicos do pharol de Itacolomy, que se achava com sua machina de rotação paralyda, conforme fez publico o Aviso aos Navegantes n. 30, de 27 de março ultimo.

VERMIFUGO SANTA LUIZA

O MELHOR LOMBRIGUEIRO.

Deposito — RUA BUENOS AIRES, 149.

(R. 13261)

A proxima Exposição Geral de Bellas Artes

Reuniu-se a 15 do corrente o Conselho Superior de Bellas Artes para a eleição dos differentes jurys da proxima Exposição Geral de Bellas Artes, a inaugurar-se em 12 de agosto proximo.

Foram eleitas as seguintes commissões:

Commissão directora, Saldanha da Gama, Petrus Verdié e Rodolpho Chambelland.

Jury de Pintura: professores Baptista da Costa, Lucilio de Albuquerque e Rodolpho Amoêdo.

Jury de Esculptura: professores Corrêa Lima, Petrus Verdié e Augusto Girardet.

Jury de gravura de medalha e pedras preciosas: Corrêa Lima, Petrus Verdié e Augusto Girardet.

Jury de Architectura: professores A. Memoria, Morales de los Rios e Gastão Bahiana.

Jury de gravura e lithographia: professores Baptista da Costa, Lucilio de Albuquerque e Rodolpho Amoedo.

Jury de artes applicadas: professores Morales de los Rios, Petrus Verdié e Benno Treidler.

De accordo com o regimento das Exposições Geraes de Bellas Artes, os artistas que desejarem figurar na proxima exposição deverão fazer entrega dos seus trabalhos, de 1 a 12 de julho do corrente anno.

Grande sorteio do "PARC ROYAL"

Foi premiado na extracção de hontem, 17, o coupon n. 039, distribuido no dia 16.

Convida-se o portador a receber o respectivo premio. (12464)

OS ULTIMOS JULGAMENTOS DA RELAÇÃO DE MINAS

(*Do correspondente*)

Bello Horizonte, 17 — Pelo Tribunal da Relação foram julgados hoje os seguintes feitos: recursos eleitoraes: 34, de Turvo, recorrente Manoel Gonçalves, recorrida a junta apuradora, converteram o julgamento em diligencia; 22, de Manhuassú, recorrente Affonso Henrique, recorrida a Camara Municipal, deram provimento; 14, de Queluz, recorrente José Mauro, recorrido Herculano Valle, deram provimento.

O annel da "estrella"

A actriz Belmira de Almeida recebe, por um rapido, a sua preciosa joia

A actriz Belmira de Almeida, "estrella" da companhia que trabalha no Trianon, foi victima, ha tempos, do furto de um precioso anel avaliado em varios contos de réis. O desapparecimento da joia se verificou quando a actriz voltava de scena ao seu camarim, em certa "matinée" e este facto, como era natural, provocou grande escandalo que repercutiu dos bastidores cá fóra.

Houve queixa á policia, o Corpo de Segurança movimentou-se todo e o nome de uma outra conhecida actriz appareceu em scena, envolvido numa sombria duvida...

Passaram-se dias, mezes mesmo e a joia nada de apparecer. As casas de penhores foram prevenidas do caso e tiveram ordem de apprehender o anel caso alguem o fosse empenhar. Claro que deante de tanta celeuma levantada em torno deste caso, ninguem se atreveria a apparecer em taes logares, arriscando-se ao vexame não pequeno de ir parar á policia... Acontece porém, que quando já desesperançada de haver a custosa joia a actriz Belmira recebe no seu camarim por um rapido, um pequeno embrulho, uma caixinha. Abriu-a e — oh! surpreza, agradabilissima surpreza! — lá estava o seu anel, a preciosa joia que ella julgava perdida.

A actriz procurou, debalde, saber do rapido quem mandára o encantador volume, disposto com o cuidado necessario ao seu conteúdo, se homem ou se mulher... segredo profissional — foi a resposta.

E foi assim que o famoso anel que tanto e tanto deu que falar foi, de novo, parar ás mãos da sua legitima dona.

O delegado de dia

Está de serviço, hoje, na repartição central de policia o 2º delegado auxiliar.

O chefe de policia vae passear

Na ausencia do chefe de policia que vae passar alguns dias fóra da capital, o expediente do gabinete será assignado pelo dr. Dilermando Cruz, 2º delegado auxiliar.

Anemia — Pallidez
Magreza — Fastio
Flôres Brancas — Debilidade
Escrophulas — Rachitismo
e todas as manifestações de anemia.

IODOLINO DE ORH

Contém, de uma fórma perfeita e assimilavel, todos os agentes medicinaes que vencem e tratam a anemia. O tonico mais completo, depurativo anti-escrophuloso. Receitado diariamente pelos medicos mais eminentes, que attestam o seu alto valor therapeutico nessas doenças.

PARA AS CREANÇAS — é indispensavel no periodo do crescimento. Fortifica e desenvolve normalmente. Evita as doenças da infancia, facilitadas pela Anemia. Corrige a nutrição deficiente. — Augmenta o appetite, engorda e desenvolve as côres.

PARA AS MENINAS — no periodo da puberdade, é garantia contra desarranjos futuros.

PARA AS MÃES — no periodo da gestação e da amamentação, é prodigioso.

PARA OS HOMENS — no periodo da vida intensa, augmenta o vigor e as forças. Evita a perda de energia. Conserva e activa as funcções cerebraes.

AOS VELHOS — evita a decadencia, recostitue e fortifica o organismo.

Insubstituivel nas convalescenças

Os resultados colhidos são sempre superiores em todas as edades. — Fortifica, desenvolve e evita a invasão de molestias causadas pelo enfraquecimento do organismo.

Em todas as drogarias e pharmacias — Depositarios: SILVA GOMES & C. — Rua Primeiro de Março n. 151 — RIO DE JANEIRO. (12451)

A vida forense

JUSTIÇA FEDERAL

A União sem base para a defesa de suas causas — Os ministerios não informam com a devida presteza

O dr. Carlos Olyntho Braga, 3º procurador da Republica, enviou hontem, ao ministro da Agricultura o seguinte officio:

"Tenho a honra de reiterar a v. ex. o pedido de informações constante do officio desta procuradoria sob n. 586, de 28 de dezembro de 1921, reiterado pelo de n. 145, de abril do anno proximo findo, informações estas destinadas á defesa da União Federal no feito que lhe move o dr. Silvino Martins, expreposto da Directoria do Serviço de Povoamento junto á Hospedaria de Immigrantes em Santos.

Julgo necessario dar conhecimento a v. ex. de que esse processo tem corrido os seus tramites na Justiça Federal, inteiramente desamparado por esse Ministerio, que, até esta data, não respondeu áquelles officios deixando, assim, de ministrar a esta Procuradoria os indispensaveis elementos de defesa da União.

Proposta a acção em setembro de 1921, foi expedido, sem demora, o officio n. 586, pedindo as informações.

Em 29 de outubro do mesmo anno, como taes informações não tivessem vindo, foi esta Procuradoria obrigada a contestar o feito por negação.

Em abril de 1922, finda a dilação probatoria — em que a União não melhorou a sua defesa — voltaram os autos a esta Procuradoria, que os teve de arrazoar, afinal, ainda sem qualquer auxilio desse Ministerio, a despeito do segundo officio, sob numero 145, reiterando o pedido de remessa daquellas informações.

A causa está julgada contra a União desde 28 de dezembro ultimo e, agora, novamente, recebo o processo para arrazoar a appellação.

Como continuo desprovido de informes que reputo indispensaveis á defesa da União, tenho a honra de solicitar de v. ex. as necessarias providencias no sentido de serem respondidos os meus já referidos officios sob ns. 586, de 28 de setembro de 1921, e 145, de 22 de abril de 1922.

Prevaleço-me do ensejo para renovar a v. ex. as seguranças de minha alta estima e mui distincta consideração."

Mais um habeas-corpus para um denunciado pelos acontecimentos de julho

O dr. Clovis Dunches de Abranches impetrou ao Supremo Tribunal Federal uma ordem de "habeas-corpus" em favor do capitão Manoel Rebello.

Allega o impetrante que o paciente soffre constrangimento illegal por se achar preso no quartel do 3º regimento de infantaria desde fevereiro do corrente anno, quando, apenas, está denunciado como envolvido nos acontecimentos occorridos em Matto Grosso movimentos que se prendem aos successos de julho do anno passado.

A petição que é longamente fundamentada, deu entrada, hontem, na secretaria do Supremo Tribunal Federal.

JUSTIÇA LOCAL

Tribunal do Jury

Na sessão de hontem do Tribunal do Jury foi submettido a julgamento o réo João Domingos, accusado de ter no dia 16 de novembro do anno passado, cerca de 9 1/2 horas da noite, na rua dos Coqueiros disparado tiros de revolver contra Manoel Pereira Belém, de que resultou ferimentos.

A sessão foi aberta com a presença de 18 jurados sob a presidencia do Juiz dr. Campos Tourinho, servindo como representante do Ministerio Publico o dr. Gomes de Paiva.

Sorteado o Conselho de sentença ficou o mesmo composto dos seguintes senhores: Alfredo Arthur de Figueredo, Guilherme Azambuja Neves, dr. Francisco de Albuquerque, dr. Carlos Luis de Andrade Neves, Eugenio Teixeira de Macedo, dr. Edgard Ferreira Saturnino Braga e dr. Mauro Pacheco.

Após a leitura do processo pelo escrivão Frederico Moss de Castro foi dada a palavra ao dr. Promotor Publico que pediu a condemnação do réo no grão maximo do artigo 303 do Codigo Penal.

Em seguida falou o advogado da defesa e findos os debates recolheu-se o conselho á sala secreta, para voltar, trazendo a condemnação do réo á 7 mezes e meio de prisão, grão medio do artigo 303 do Codigo Penal.

Será hoje julgado o réo Basilio de Souza Maia Ormanzins, accusado por crime de homicidio.

Em torno dos depositos judiciarios de alugueis — Um despacho do presidente da Côrte de Appellação

Sobre uma reclamação relativa á cobrança do sello fixo da petição e guia para o deposito judicial de alugueis de predios o presidente da Côrte de Appellação exarou, hontem, o seguinte despacho:

"O sello fixo dos autos, que o decreto n. 10.291, de 1913, manda contar como "custas" (cap. II, artigo 1º, b), sendo imposto de que é isenta a "petição para o deposito judicial do aluguel devido pelo inquilino" (decreto n. 4.403, de 1922, art. 2º), virtualmente se contém na isenção o da "guia", para que se realize o deposito. Se não está na letra da lei, está no seu "espirito", como consequencia ou dependencia necessaria.

Quem tem um "direito" a exercer, tem direito aos "meios", sem os quaes seria o direito illusorio. Doutrina dos correlativos, que se não excluem da hermeneutica juridica, que não é senão a "logica legal e judicial" (Paula Baptista, Com. paragrapho 40 e nota 4ª).

O decreto citado de 1922, denominado de "emergencia do inquilinato", é uma lei "anormal", derogatoria do direito "commum", em que se confraternisam os seus motivos subjectivos e objectivos remotos e proximos. Se não comporta extensão por "analogia", como lei excepcional, admitte a interpretação "extensiva", por força de "comprehensão e inducção", como meio necessario de assegurar a execução em sua respectiva esphera, de modo que não seja illudida ou fraudada (Obra citada, paragrapho 45).

A referida lei de 1922 manda fazer o deposito judicial "mediante petição isenta de quaesquer taxas e impostos", quando um unico — o do sello fixo, sobre ella recae. A "petição" e a "guia" são os "meios" legitimos para que se torne effectivo o deposito: aquella, o meio pelo qual se invoca a autoridade do juiz; esta, o meio pelo qual exercita-se a jurisdicção, um e outro concorrentes para o mesmo "fim", que é o deposito.

Nestes termos, são "custas indevidas", os sellos da petição e da guia, e, por conseguinte, inexigivel o pagamento."

Côrte de Appellação

Sessão da 1ª Camara em 17 de maio de 1923 — presidencia do desembargador Celso Guimarães — secretario, dr. Celso Vieira.

Compareceram os desembargadores Cicero Seabra, Torquato Figueiredo, Saraiva Junior.

Appellações civeis — n. 3.448. Relator, o desembargador Saraiva. Appellante, a Fazenda Municipal; appellado, Manoel Rodrigues de Sá. Negou-se provimento unanimemente.

N. 4.758. Relator, o desembargador Cicero. Appellante, Antonio Francisco Alves; appellados, J. O. Ortigão Sampaio e sua mulher. Negou-se provimento, contra o voto do relator que dava provimento para julgar não provados os embargos á penhora. Designado para o accórdão o desembargador Saraiva.

N. 4.966. Relator, o desembargador Torquato. Appellante, The Rio de Janeiro Tramway Light and Power; appellado, Eurico Borgongino. Negou-se provimento, contra o voto do desembargador Saraiva, que dava provimento para julgar improcedente a acção.

N. 5.266. Relator, o desembargador Torquato. Appellante, d. Elisa Marques Pardal; appellada, d. Maria da Conceição. Negou-se provimento.

N. 5.370. Relator, o desembargador Saraiva Junior. Appellante, Carlos Bordallo; appellada, constança Marques de Carvalho. Julgou-se a desistencia, unanimemente.

N. 5.393. Relator, o desembargador Saraiva. Appellante, Joaquim de Souza Imenes; appellado, dr. Enéas Ferreira da Silva. Não se tomou conhecimento da appellação por ter sido ella preparada fóra do prazo, unanimemente.

N. 5.395. Relator, o desembargador Cicero. Appellante, Vinha & Fernandes & C.; appellados, Arlindo Guimarães & C. Deu-se provimento para julgar-se improcedente a acção.

N. 5.426. Relator, o desembargador Torquato. Appellante, Domingos Ferreira da Costa; appellado, Alfredo Manoel Alves. Deu-se provimento.

N. 5.527. Relator, o desembargador Cicero. Appellante, o Juizo; appellado, Alberto Gloria Puget e sua mulher. Negou-se provimento.

N. 5.580 — Relator, o desembargador Torquato; appellante, o juizo; appellados, José Assis Abibi e sua mulher. Negou-se provimento.

N. 5.585 — Relator, o desembargador Saraiva Junior; appellante, o juizo; appellados, Euclydes Medrado da Rocha e Silva e sua mulher Carolina Moreira da Rocha e Silva. Negou-se provimento, unanimemente.

N. 5.593 — Relator, o desembargador Saraiva; appellante, o juizo; appellados, Leocadio Gomes de Macedo e sua mulher Anna Maria Pereira de Souza. Converteu-se em diligencia no sentido do parecer do procurador geral.

N. 5.607 — Relator, o desembargador Cicero; appellante, o juizo; appellado, Genaro Niemeyer e sua mulher. Negou-se provimento, unanimemente.

Sessão das Camaras Reunidas em 17 de maio de 1923. — Presidente, o desembargador Montenegro; secretario, dr. Celso Vieira de Mello Pereira.

Compareceram os desembargadores Afonso de Miranda, Ataulpho de Paiva, Celso Guimarães, Nabuco de Abreu, Sá Pereira, Cicero Seabra, Torquato de Figueiredo, Saraiva Junior, Francelino Guimarães, Elviro Carrilho, Edmundo Rego, Angra de Oliveira, Machado Guimarães e Carvalho e Mello. Esteve presente o dr. Moraes Sarmento, procurador geral do Districto.

JULGAMENTOS

Embargos de declaração:

N. 8.196 — Relator, o desembargador Nabuco de Abreu; embargante, Maximiniano Gomes de Oliveira; embargado, Avelino Augusto Guimarães. Julgados improcedentes.

N. 8.413 — Relator, o desembargador Afonso de Miranda; embargante, Francisco Carneiro; embargados, Bernardo José Corrêa e sua mulher. Julgados improcedentes.

N. 8.424 — Relator, o desembargador Sá Pereira; embargante, dr. Lycurgo Cruz e outros; embargados, Ernesto Crissiuma Filho. Julgados improcedentes.

Embargos em aggravos:

N. 7.374 — Relator, o desembargador Nabuco de Abreu; embargante, José Antonio Rosas; embargado, Abilio Garcia. Desprezados.

N. 7.652 — Relator, o desembargador Nabuco de Abreu; embargante, Antonio Pereira Corrêa Netto; embargados, Carlos Alves de Oliveira. Desprezados.

Embargos de nullidade:

N. 4.844 — Relator, o desembargador Sá Pereira; embargante, a Companhia Progresso Industrial do Brasil; embargado, dr. Antonio Cavalcanti de Albuquerque. Desprezados.

N. 4.872 — Relator, o desembargador Celso Guimarães; embargante, J. J. Gonçalves & Comp.; embargado, Antonio de Souza Amaro. Desprezados.

A cobrança de impostos nas feiras livres

O prefeito officia a respeito ao ministro da Agricultura

O prefeito do Districto Federal, enviou o seguinte officio ao ministro da Agricultura, a respeito da cobrança dos impostos das mercadorias que são vendidas nas feiras livres:

"Chega ao meu conhecimento que as agencias da Prefeitura estão encontrando embaraços, por parte da Superintendencia do Abastecimento, para levarem a effeito a cobrança de imposto taxados na lei orçamentaria vigente em relação aos vendedores ambulantes que commerciam nas feiras livres.

Quer a mesma Superintendencia estribar-se em um accordo existente ao tempo de meu antecessor, entre aquella repartição e a Prefeitura, para continuar avocando a si a cobrança do imposto de locação aos respectivos mercadores.

Será preciso esclarecer, porém, que áquella época não existia disposição regulamentar em orçamento da Prefeitura, cogitando do caso, contrariamente ao que hoje se dá, pois essa disposição está perfeitamente definida na citada lei em seu artigo 356.

Assim rogarei a v. ex. providenciar de modo que a fiscalização da Prefeitura não mais seja obstada nas suas attribuições.

Occorre-me ainda solicitar a esclarecida attenção de v. ex. para o desvirtuamento continuo que vêm tendo as referidas feiras, onde mais se encontram artigos de commercio commum do que generos de primeira necessidade. Ao invés de se baratear o custo da vida, offerecendo nos varios bairros, por preços modicos, o de que carecem para as primeiras necessidades as classes menos favorecidas, verifica-se que nas feiras se põem ao alcance dellas objectos que não sendo indispensaveis, pódem ser considerados de luxo, como sapatos, vestidos, etc., de qualidade e feitio mais ou menos approvados pela moda.

Mais de vagar quero ter a honra de me entender com v. ex. sobre o assumpto, procurando dessa fórma, não só harmonisar os interesses em jogo, como assegurar a realização do pensamento que inspirou a creação das feiras.

Até que isso se dê, peço se digne v. ex. de tomar as necessarias providencias, afim de que se verifiquem a abertura e fechamento ás horas regulamentares. Quando a Superintendencia da Limpeza Publica luta com as mais serias difficuldades para realizar a sua missão, principalmente por dispôr de pouco e mal apropriado material rodante, as feiras não se encerram á hora precisa e, por volta de hora da tarde, e ás vezes mais tarde, ainda se está procedendo á remoção de barracas, caixões, etc., ficando o local coberto de papeis rasgados.

Prevaleço-me da opportunidade para reiterar a v. ex. os meus protestos de elevada estima e distincta consideração."

AS AMEAÇAS DE DESPEJO...

A senhora Igel, allemã de origem, reside á estrada da Freguezia n. 821, em Jacarepaguá; é uma das multas pessoas que, apesar de estar em dia com os alugueis da casa que occupa, se vê na ameaça de um despejo, por não ter um pistolão protector.

Tratando-se de uma senhora respeitavel e seria, é de esperar que a Liga dos Inquilinos lhe tome a defesa, fazendo o que estiver na sua alçada para evitar tão angustiosa ameaça.

A quasi tragedia do Instituto Anatomico

Esteve hontem em nossa redacção o estudante João Martins, que nos veiu agradecer a attitude mantida pelo "Correio da Manhã" em face da quasi tragedia de que foi protogonista, por motivos que está justificando, bem como no desdobrar dos acontecimentos.

CARTEIRA ACHADA

O sr. José Marques da Silva, da garage dos Correios, veiu communicar-nos que, ao passar um bonde pela rua Lina de Vasconcellos, viu cair uma carteira de senhora. Apanhou-a, verificando que a mesma tinha a inscripção — Alda Machado, 922 — e entregou-a ao conductor 1908, para que fosse dado ao objecto o devido destino.

A mania de perseguição levou-o ao crime

Após tentar degollar a amante de seu pae, o louco quiz matar-se com uma navalhada

Gregorio Santos é um enfermo, com a mania de perseguição. Para elle, mesmo as pessoas que o cercam e cumulam de affeições, são inimigos seus, desejosos de vel-o morto, fóra deste mundo, onde o infeliz homem deseja viver ainda por muito tempo.

Seu pae, Manoel dos Santos, comprehendendo perfeitamente bem o seu estado doentio, foi ao seu encontro, aconselhando-o a que fosse para a sua companhia, onde passaria dias mais alegres com melhor conforto, ou, talvez, sem tão grandes privações.

...

O commissario Ribeiro de Sá foi ao local, tomando as providencias que o caso requeria.

Da Assistencia foram os feridos transportados para o Hospital da Ordem do Carmo, Eva, e para a Santa Casa, Gregorio.

Apezar da violencia dos golpes vibrados pelo louco, tanto elle como a sua victima estão em estado que demanda cuidado, embora não seja desesperador.

No 6º districto policial foi aberto inquerito a respeito do facto.

Reuniu-se, hontem, o Instituto dos Advogados

Sob a presidencia do prof. Carvalho Mourão, secretariado pelos drs. Julio dos Santos e Gabriel Bernardes foi aberta a sessão á hora regimental tendo sido lidos a acta e o expediente. Pediu a palavra o dr. Magarinos Torres falando a respeito do contraprojecto do dr. Galdino de Siqueira para a reforma da organização judiciaria do Districto Federal, requerendo a nomeação de uma commissão especial de cinco membros para estudar o assumpto. A seguir fala o dr. Edmundo Miranda Jordão, que, aventando a idéa de, sem embargo da commissão desenvolverem-se desde já os debates em torno do palpitante assumpto, manifestou sua sympathia pela circumstancia do anti-projecto estabelecer o concurso de provas para a investidura da judicatura. Fala o dr. Julio dos Santos para corroborando com o seu collega, solicitar dos socios tragam suas opiniões por escripto com brevidade e synthese.

Requerida urgencia é votada. O dr. Magarinos pede a palavra e diz que ordenando o Regimento do Instituto fazer o proponente parte da commissão, desde já solicita do presidente venia para declarar que por motivos de saude não póde fazer parte da commissão.

O presidente afinal nomeia a seguinte commissão especial: drs. Sá Freire, Prudente de Moraes, Esmeraldino Bandeira, Philadelpho de Azevedo e Astolpho de Rezende.

Passando-se á ordem do dia a requerimento do dr. Miranda Jordão foi reaberta a discussão sobre a lei de imprensa. Em seguida o Instituto vota unanimemente a seguinte these sustentada pelos drs. Castro Nunes, Levi Carneiro e Solidonio Leite: "O Congresso não está adstricto a votar uma lei especial para alterar a lei organica do Districto Federal. Póde fazel-o sob a fórma de dispositivos incidentes no corpo da lei sobre assumpto diverso. E' entretanto, aconselhavel a pratica de legislar sobre tal assumpto, como sobre qualquer outro não comprehendido na emenda do acto legislativo."

O presidente annuncia a votação para o cargo vago de orador do Instituto sendo eleito, por maioria, o dr. Pinto da Rocha. Feita a votação para o cargo em vacancia da commissão de Legislação Estadual, foi eleito o dr. Castro Nunes.

Proseguiu, a seguir, a discussão sobre a legitimidade do veto do presidente da leis orçamentarias, assumpto que occupou a parte restante da sessão.

Aggressão a punhal

A victima foi para o hospital

Entre o soldado de policia n. 142, da 2ª secção de engenharia, de nome José Ferreira Lima, residente no quartel general, e o paisano Jayme Carlos Guimarães, solteiro, brasileiro, de 24 annos de edade, residente á rua Vasco da Gama n. 88, havia uma rixa antiga.

Hontem, á noite, encontrando-se os dois rivaes na rua Affonso Cavalcante, discutiram com muita vehemencia, acabando o soldado por aggredir o seu contendor a punhaladas, ferindo-o nas pernas e costas.

O soldado foi preso e autuado no 9º districto, sendo a sua victima soccorrida pela Assistencia e removida para a Santa Casa.

Um tiro casual

Ao experimentar um revolver, hontem, em sua residencia, á rua João Machado n. 50, o funccionario publico Antonio Duarte de Paula, de 27 annos e casado, foi victima de sua propria imprudencia, pois a arma disparou, ferindo-o o projectil na região ocular. A Assistencia medicou-o, deixando-o em tratamento na residencia.

O 2º concerto de Alexandre Borovsky, no Lyrico

O pianista russo Alexandre Borovsky realizou hontem o segundo concerto da annunciada serie, perante um publico, quasi exclusivamente de musicistas ...

Exposição Canina promovida pelo Brasil Kennel Club em 14 de julho

Na secretaria do Brasil Kennel Club, á rua da Assembléa, 71, continuam abertas as inscripções de cães para a grande Exposição Canina, de 14 de julho proximo, sendo as bases seguintes de accordo com os estatutos.

As exposições officiaes de cães serão dirigidas por uma commissão julgadora, nomeada pela directoria do Brasil Kennel Club, quando effectuados nesta capital, e sob a direcção de um seu delegado, quando em qualquer outra cidade.

Os cães expostos deverão estar devidamente registados e seus proprietarios possuidores do respectivo cartão, e, sendo possivel, dos pedigrees.

Não poderá ser permittida a exposição dum cão que não seja de propriedade da pessoa inscripta no registo.

O club fornecerá os cartões de matriculas, devidamente preenchidos dos cães a serem expostos, afim de serem os mesmos regularmente identificados.

A entrada no recinto da Exposição será sómente permittida aos cães devidamente registados ou inscriptos.

A eliminação de um cão inscripto deverá ser notificada á directoria pelo director-veterinario, ou pela commissão julgadora, dando os motivos da eliminação.

Não será permittida a exhibição de cães cegos, surdos ou castrados, e, bem assim, dos que soffrerem de qualquer doença contagiosa.

Da commissão julgadora fará parte o director-veterinario do club ou um seu preposto, que examinará os cães no acto da entrada.

...

ções denominada «de Campeonato», onde serão concedidos diplomas de competencia ao melhor cão de cada raça; o cão possuidor de tres diplomas da Liga Internacional de Assistencia aos Animaes terá o titulo de campeão.

A directoria cancellará qualquer premio concedido, desde que verifique infracções por parte dos proprietarios dos cães.

Nenhum cão inscripto e dentro do recinto da exposição poderá ser retirado sem o consentimento da commissão julgadora.

...

DE PORTUGAL

Pelo Correio

LISBOA, CIDADE DE ENCANTO PRECISA DE SER TRATADA COMO UMA CREANÇA DOENTE

¿Tratemos primeiro da sua saúde e da sua limpeza,, e só depois do seu embellezamento" — Assim diz o sr. Lima Bastos, presidente da commissão executiva da nova vereação

Que as cidades são um pouco as meninas dos nossos olhos, e sendo nós filhos dellas, lhes queiramos como se fossemos paes, e ellas nos pedissem a benção — não ha que duvidar. Ama-se uma cidade onde se vive — e ás vezes é como se nella se tivesse nascido — com a mesma ternura como se quer a uma pessoa querida.

Lisboa tem assim os seus apaixonados. Mas — ai de nós! — esta cidade, como todas, tem os seus tutores, os seus administradores, os seus "edis", aquelles que a gente elege para velar por ella, e a deixam ás vezes como certas amas descuidadas fazem ás creanças alheias, andar mal arranjada, mal alimentada, mal lavada, o cabello por cortar, as faces bonitas por revestir de côres, e até sem ir á escola.

Lisboa parece por isso mal educada, e tem attitudes que não condizem com a gravidade dos seus maiores, o prestigio heraldico do seu titulo. Anda no meio da rua, suja e ás escuras, não se lhe importa que falte a agua, e como o Tejo é bonito e tem uma historia de caravellas e de aviadores, contenta-se em ir por lá lavar os pés, e enxugal-os na areia de ouro da sua passada grandeza.

Ora, os tutores da cidade, os vereadores eleitos pelo povo deixaram-n'a desta vez muito derriadinha. Pobre Lisboa, que a gente imagina nossa filha, menina dos nossos olhos!

Tudo por fazer! A politica entorpeceu um pouco a visão dos passados administradores, dahi tudo deixar a desejar, a hygiene, os pavimentos, os jardins, as habitações, as ruas — até os cemiterios. Lisboa quasi não tinha, como abaixo se diz, onde cair morta.

Falta de dinheiro— dizem. Mas as contribuições foram augmentadas. Emfim, por circumstancias que não vêm para o caso, e não collidem com as bôas intenções e com o escrupulo dos extinctos vereadores, Lisboa passou a outras mãos, num estado pouco edificante. Ouçamos, independentemente das pessoas que nos têm prestado a sua attenção, os dizeres do sr. Eduardo de Lima Basto, ex-ministro e homem publico de reconhecida acção pratica, e que é o presidente da commissão executiva da Camara. E' um homem prudente e discreto, o sr. Lima Basto. Sem visões rasgadas incompativeis com as realidades dos recursos, e sem o culto da fantasia, que um senso pratico não admitte.

O sr. Lima Basto é o chefe do governo da cidade municipal. Como está de novo no logar, as suas idéas não estão cansadas. E é consolador verificar que sob a ordenação methodica com que o vereador presidente expôz os seus pensamentos, ha uma grande crença no futuro da cidade, e uma grande vontade de que tudo se faça, como é preciso que se faça.

"Governar o municipio é transigir com os habitos da população"

"O que vae fazer á Camara?" — é a primeira pergunta.

— O que vamos fazer depende de circumstancias ainda por precisar. O que queremos fazer é que eu lhe posso já explanar, o que, de resto, tem sido feito já mais ou menos na imprensa por outros vereadores, da maioria e da minoria. O que vamos fazer? Dar balanço, para ver com que contamos.

— Não ha dinheiro...

— A vereação cessante deixou em cofre 800 contos, e o passivo municipal. Sabe o que são 800 contos num municipio que só de funccionalismo paga por mez cerca de 1.000 contos?

— Lisboa precisa de muita coisa.

— De muito melhoramento urgente. Não se imagina. Eu não accuso os antigos vereadores. Onde falta dinheiro falta tudo. Podemos discordar neste ou naquelle ponto, mesmo em muitos, do que elles fizeram.

Pelo telegrapho

A SITUAÇÃO PARLAMENTAR

Lisboa, 17 (H.) — A situação parlamentar mantém-se inalterada.

No seio do Partido Nacionalista permanece a confusão, constando que muitos deputados nacionalistas não renunciarão os seus mandatos.

O sr. Alvaro de Castro acaba de resignar o posto de leader do partido.

CORREIO OPERARIO

O juiz da 4ª vara civel desta capital, como se viu da pormenorizada noticia hontem publicada em nossa secção *A vida forense*, condemnou a Light a indemnizar um operario victima de um accidente no trabalho, de accordo com a lei que regula a materia. Ha poucos dias foi um juiz de Nictheroy que, apreciando um caso menos importante, tambem teve opportunidade de fazer valer a lei creada para amparar os interesses das classes trabalhadoras. Essas sentenças demonstram que, mesmo com apparelhos deficientes, as leis são boas, uma vez que haja quem as execute.

O operario Manoel Ferreira de Souza, de homem robusto que era, resvalou na invalidez em poucos minutos. Parece que não devia ser necessaria a intervenção da justiça, para que esse trabalhador recebesse a assistencia dos patrões, pois ficára impossibilitado de grangear meios de subsistencia e enfermo de molestia incuravel. Para quem trabalhava Manoel Ferreira de Souza? Para a Light, companhia poderosa e rica, que está em condições de manter, independente de qualquer constrangimento legal uma caixa especialmente destinada a soccorrer operarios que se invalidam no trabalho, tanto mais que, por sua natureza, os serviços da Light expõem os empregados a perigo constante e imminente.

E' em virtude dessas reluctancias que mais se impõe, aos legisladores, a necessidade de ir aperfeiçoando o apparelho montado para tornar effectivas as reivindicações proletarias. Não admira que patrões de poucas posses recalcitrem, no cumprimento de uma obrigação a que não podem ser alheios mesmo os mais tementares sentimentos altruisticos, quando uma emprza como a Light não hesita em acceitar o papel de ré, numa acção movida por uma victima de accidente no trabalho.

Continuem os magistrados a agir com independencia e rectidão, realizando a boa intenção do legislador, e os defeitos do apparelho irão sendo attenuados pela boa applicação da lei e pelo severo cumprimento da justiça. Já é tempo de reparar erros velhos e clamorosos...

O trabalho dos menores

E' opportuno lembrar aos industriaes e proprietarios de fabricas e officinas que ainda está em vigor a lei municipal que não permitte que sejam admittidos nesses estabelecimentos menores de 14 annos, de qualquer sexo. Além do limite da edade, os menores deverão provar: que não estão enfermos, de molestia infecto-contagiosa; que têm capacidade physica para o trabalho; que sabem ler, escrever e contar. O trabalho dos menores de 14 a 18 annos não poderá exceder de seis horas diarias.

Os commissarios de hygiene e inspectores escolares devem visitar as fabricas de quinze em quinze dias, deixando consignada, em livros especialmente destinados a esse fim, a impressão que receberem.

Confederação do Proletariado da America

Em virtude de um convite do secretario geral do Syndicato Argentino, os operarios mexicanos, e provavelmente de outros paizes da America, cogitam de organizar uma confederação continental da classe, a qual tomaria o nome de Syndicato do Continente Americano.

ULTIMAS DO SPORT

LUTA ROMANA

O match de hontem

No "ring" do Centro Nacional de Cultura Physica foi realizado hontem o ultimo encontro de luta romana entre o profissional portuguez Manoel Fernandes e o amador brasileiro Jorge Costa.

Depois de 1 h. 3 m. e 37" de luta venceu num "double 8" o lutador portuguez Manoel Fernandes.

O desafio a Geraldo Santos

Foi acceito o desafio do lutador brasileiro Manoel Lima ao campeão do Rio de Janeiro sr. Geraldo Santos.

Amanhã publicaremos a carta do desafiado.

Noticias de Nictheroy

VAE FUNCCIONAR O TRIBUNAL DO JURY

Réos que serão julgados na proxima sessão

Já se acham promptos para julgamento, na proxima sessão do Tribunal do Jury, da visinha capital, a installar-se em 18 de junho proximo futuro, os processos em que são réos: Bernardino Marques Corrêa, Mario Lameira Guimarães, Apparicio Moreira de Carvalho e Alpio José dos Santos, pronunciados como incursos nas penas do art. 294 paragrapho 1º do Codigo Penal; Manoel Silva, vulgo "Manoel Paparica", Antamirando Pinto Vidal, João Rangel Sobrinho e Joaquim Antonio Victorino do Amaral, pronunciados como incurso no art. 304; Antonio Alves dos Santos, João Bezerra Wanderley, José Corrêa de Brito, Joaquim Lourival do Carmo e Horacio Manoel da Silva, incursos nos arts. 356 e 358; João Coutinho Velasco, Gastão de Oliveira, Antonio Nascimento, Pedro do Nascimento, José Dias da Costa Lima e Josephina Reis, como incursos no art. 330, paragrapho 4º do Codigo Penal.

FURTOU O REVOLVER DO CUNHADO E FOI VENDEL-O

Ramiro Francisco dos Santos, casado, pardo, com 21 annos, residente á Travessa da Alameda n. 36, subtraiu, hontem, um revolver do seu cunhado Jovelino Doderg, indo, depois, vendel-o pela importancia de 10$000 na "Casa Soccorro", de propriedade do sr. Joaquim Soares Martinho, á rua Visconde de Uruguay, 523. Preso pela policia do 4º districto, confessou o delicto, sendo a arma apprehendida.

SOCCORRIDOS, HONTEM, PELA ASSISTENCIA MUNICIPAL.

Foram hontem soccorridos na visinha capital, pela Assistencia Municipal, as seguintes pessoas: Germano Teixeira, com 24 annos, branco, portuguez, solteiro, carroceiro, residente á rua 15 de Novembro n. 270, por ter sido victima da quéda de um caminhão que guiava, recebendo contusões e escoriações no joelho esquerdo e no dorso de ambos os pés; Oscar Ribeiro, de 2 annos, brasileiro, morador á rua Nilo Peçanha n. 101, filho de José Ribeiro, por ter levado uma quéda em sua residencia, apresentando ferimentos contusos na face superior da lingua; Roberto Menegorio, filho de Atylio Menegorio, com 13 annos, branco, morador á rua de Santa Clara n. 79, por ter sido victima de um formidavel ponta-pé, desferido por um seu companheiro, quando jogavam uma partida de foot-ball, do que resultou ficar com a perna direita fracturada. Após medicados, os dois primeiros recolheram-se ás respectivas residencias, ficando o ultimo internado no hospital de S. João Baptista.

SECRETARIA GERAL DO ESTADO DO RIO

Foi nomeado Roldão de Assis Castro para exercer o cargo de sub-contínuo da directoria geral do Archivo, Estatistica e Informações.

REQUERIMENTOS DESPACHADOS

Cacilda Teixeira de Carvalho: Deferido; Carlinda Silva, idem; Alvina Naleria da Silva, não estando vago o logar, nada ha que deferir; Francisco Papaterra Limongi Filho, satisfaça a exigencia; Azevedo Alves Rodrigues & Cia., deferido; Norberto Medeiros Silva, não ha que deferir; Justino Ferreira Lobo, selle devidamente a petição e documentos; Sidney Mascarenhas de Brito, idem; Francisco Gonçalves Toledo, deferido; Maria Carolina de Mattos, deferido; Antonia Virgilia da Silva Brandão, submetta-se á inspecção de saude; Miranda Jordão & Cia., embora procedentes as allegações do requerente sobre as difficuldades de exploração da terra, oriundas da falta de braços, e dos damnos da formiga, indefiro o pedido, em vista do reduzido valor attribuido á propriedade agricola de que se trata.

Faculdade de Medicina do Rio de Janeiro

Terão inicio no dia 22 do corrente os exames dos alumnos beneficiados com a ordem de habeas-corpus do Supremo Tribunal Federal.

NOS THEATROS

NOTAS & NOTICIAS

LES SENTIERS DE LA VERTU — Em terceira recita de assignatura representa hoje, no Municipal, a companhia Gabrielle Dorziat, esta encantadora comedia de De Flers e Caillavet, que é uma das mais interessantes comedias do moderno theatro francez.

Mlle. Dorziat interpretará o papel de Cecile Gerbier, uma condessa voluptuosa que no entanto se apresenta como cathedratica da virtude. Em torno desta bem observada figura e da de Raymond Bargelin, um moderno typo de Dom Juan, que em má hora se julga irresistivel, se desenrola toda a peça. Estas duas figuras como duas caricaturas desenhadas, no estarão com a maior elegancia e a mais subtil graciosidade sobre a seda bordada de um leque fidalgo.

—:—

HOJE HA NOVA PEÇA NO TRIANON: "EVA NO MINISTERIO" — O Trianon muda hoje de cartaz. A' noite teremos as primeiras de "Eva no Ministerio", a nova comedia de Mario Magalhães e Mario Domingues, já por duas vezes applaudidos na encantadora "boite" da Avenida. A "Eva no Ministerio", é uma peça de costumes cariocas e os seus tres actos passam-se numa sala de repartição publica. E' uma comedia viva, graciosa e de ridiculo, de situações comicas e scenas hilariantes. A "Eva no Ministerio" procura patentear aos olhos do publico o papel da mulher na sociedade moderna e as grandes victorias que o feminismo vae alcançando. Pode-se dizer que é uma peça feminista. Não sabemos se é intenção dos autores mostrar que o prestigio da mulher na vida actual ultrapassa o prestigio do homem. Mas deve ser. Mario Domingues e Mario Magalhães são bem moços ainda, e na juventude ha enthusiasmos destes. A peça foi ensaiada com capricho pelo ensaiador Vieira e os artistas tirarão de "Eva no Ministerio" o maior partido.

—:—

UMA NOVA OPERETA — Foi cantada, ante-hontem, em S. Paulo, no theatro Boa Vista, pela companhia Lea Candini, a nova opereta em tres actos, "Le signore di lusso", de Max Gabriel.

O assumpto, se não é original, é interessante. Dois abastados agricultores numa provincia da França, pretestando negocios na capital, partem para Paris, deixando em seus dominios as respectivas esposas. Na capital, em vez de negocios, entregam-se a toda a sorte de prazeres.

As esposas, desconfiando do motivo dessa viagem, partem tambem para Paris, seguindo as pisadas dos dois alegres maridos, indo por fim encontral-os num "cabaret" de nomeada, onde se succedem scenas hilariantes de "vaudeville" e que fazem rir a assistencia.

Surge, por fim, o processo de divorcio dos dois casaes e a seguir a reconciliação, com a retratação dos foliões, tal qual nos "Maridos alegres", que já conhecemos.

A musica é alegre, como a fabulação.

—:—

A CAMINHO DO 1º CENTENARIO — A revista "Meia noite e trinta" marcha victoriosamente para o primeiro centenario de suas representações. As actrizes Celeste Reis, Pepita de Abreu, Nair Alves, Celia Zenatti, os actores Alfredo Silva, Pinto Filho, Asdrubal Miranda e Augusto Costa, que têm a seu cargo os principaes papeis, continuam a ser ovacionados em todos os espectaculos.

A Empresa Paschoal Segreto incluiu nessa revista dois numeros de attracções, que estão despertando grande interesse: o de Slamnig, cognominado o rei dos sapateadores, e Mary Myrrian, bailarina classica.

—:—

LUCILIA PERES, NO S. PEDRO — Terça-feira, Lucilia Peres apparecerá em uma das suas melhores interpretações — a "Zázá", drama de fecundo realismo, que nunca perderá a sua actualidade. Ao lado de Lucilia, no apaixonado papel do cançonetista Cascard, fará sua estréa no S. Pedro, o galã Armando Rosas, que terá, varias vezes, de contrascenar com a primeira figura masculina da companhia, o galã Antonio Ramos, que fará o Dufresne.. "Zázá", com taes interpretes, atravessará, certamente, varias semanas no cartaz do S. Pedro.

—:—

LUAR DE PAQUETA' — O theatro Carlos Gomes continua a ter suas dependencias literalmente cheias com as representações da burleta de Freire Junior — "Luar de Paquetá", que é precisamente, a peça de maior agrado das familias. Aida e Americo Garrido têm, em "Luar de Paquetá", excellentes creações.

—:—

EM HOMENAGEM A' IMPRENSA — A recita de Lina Demoel, a interessante "estrella" do Republica, está marcada para 25 do corrente, naquelle theatro. Por uma gentileza da festejada, o espectaculo será dedicado á imprensa carioca. O programma é attrahente: consta da representação da revista "Porto, tantos de tal" e de um excellente acto variado, no qual Lina Demoel cantará o seu apreciado numero, "Maria vae com as outras", da revista "O ovo de Colombo".

—:—

A FESTA DA ESQUADRILHA "ANHANGA'", NO RECREIO — A companhia do Recreio presta hoje homenagem á aviação nacional. ...

VIDA ENCANTADORA, NO CENTRAL — ...

typos da peça. Zé Picado, Augusto Annibal; Jack Brown, Christiano de Souza; Dr. Bombom, Alvaro Costa; Adroaldo, Chaves Florence; Fulvia, Emma de Souza; Miss Mary, Iracema de Alencar; Miss Gooder, Luiza de Oliveira.

"Vida encantadora" tem dois numeros de musica tambem de autoria de Paulo Magalhães e são um cateretê cantado por Augusto Annibal ao violão, e a valsa "Recordar é viver", com versos de Carlos Magalhães, cantada por Iracema de Alencar.

—:—

HOMENAGEM A GABRIELLE DORZIAT — Na terça-feira, 22 do corrente, realizar-se-á ao meio dia, uma festa de homenagem a Gabrielle Dorziat, tendo sido o hotel Corcovado, nas Paineiras, o local escolhido para que ao mesmo tempo se possa proporcionar á artista que ha doze annos não vinha ao Rio, as bellezas da cidade nova com que se tóca a suprema e eterna belleza da Guanabara.

—:—

MATINE'ES DO MUNICIPAL — Depois de amanhã realizar-se-á no theatro Municipal, a primeira das annunciadas matinées, representando-se "Le beguin", peça escolhida devido ao grande successo da sua representação em segunda recita de assignatura.

—:—

PORTO, TANTOS DE TAL... — Sóbe hoje á scena, no Republica, esta peça, que os seus autores intitularam não de revista mas de fantasia regional, o que nos faz entrever horizontes novos. "Porto, tantos de tal..." é uma evocação das coisas lindas do norte de Portugal, e por isso deve ser independentemente da arte e boa graça que encerre gratissima ás saudades dos nortistas portuguezes. Do caldo verde ás bróas de Avintes; do Arainho a Fafe, cuja "justiça" vae ser interpretada por Alberto Miranda; a vida do Porto e de toda a região fecunda e pittoresca do Douro passará em successivas evocações deante dos espectadores, fazendo-os sorrir e enternecendo-os, agora com duas graças felizes, logo com duas canções saudosas... O compère, "O tripeiro", está a cargo do actor Soares Corrêa.

—:—

PARIS, NO PALACIO — Tal tem sido o successo desta peça que ainda não é possivel dizer-se em que dia será modificado o cartaz do Palacio Theatro, apezar da necessidade de apresentar rapidamente todo o repertorio, visto que a companhia Cremilda-Chaby não poderá prolongar a sua temporada além de um prazo certo, depois do qual tem novos compromissos nas cidades do Sul do Brasil. Hoje, ainda "Paris".

—:—

COMPANHIA CLARA WEISS — E' o seguinte o elenco desta companhia que estreará no Lyrico, sabbado, 26: Rossana San Marco, Natalina Stabile, Amelia Gonsalvo, Gina Boris, Landini Carla, Sorie Luigina, Emilio Amoroso, Armando Boris, Amlete Franceschini, Luigi della Guardia, Henry Sarich, Luigi Gonsalvo, Carlo Montanaro, Silvio Delgrosso e Giuseppe Cantoni.

A' frente do corpo de oito bailarinas vem a primeira dansarina Alice Alexajewna.

O maestro é Ignazio Stabile, e o maestro substituto, Carlo Caravaglia.

A estréa realizar-se-á com a opereta de extraordinario successo, "La scugnizza", em tres actos, poema de Carlo Lombardo, musica de Mario Costa.

DIVERSAS

Despediu-se hontem da platéa de S. Paulo, a companhia Abigail Maia. A recita de despedida foi dada em homenagem a Oduvaldo Vianna, o intelligente director artistico do conjunto.

— Deve estrear hoje, no theatro Apollo, de S. Paulo, com a burleta de Freire Junior, "A menina da marmita", a companhia Vicente Celestino, de que é "estrella" a actriz Laís Areda.

MUSICA

ALEXANDRE BOROVSKY — O exito do pianista Alexandre Borovsky registrado pela imprensa, na sua primeira audição, foi confirmado no segundo concerto, na forma mais definitiva.

No proximo domingo, ás 3 horas da tarde, realizar-se-á a unica matinée desta breve série de concertos do notavel artista, com bellissimo programma.

—:—

CONCERTO MME. KUTSCHERRA — Conforme está annunciado, terá logar hoje, no Palace Hotel, o primeiro concerto desta distincta cantora; o academico Augusto de Lima fará uma breve conferencia entre a primeira e a segunda parte do programma, illustrando-a com varios compositores e principalmente Wagner.

O programma é attrahente.

—:—

CONCERTOS — Gan-Stalsky, a heroina russa, que, como se sabe, é cantora da Opera de Petrogrado, dará amanhã o seu concerto no salão nobre da Associação dos Empregados no Commercio, ás 9 horas da noite.

O CARTAZ DE HOJE

MUNICIPAL — "Les sentiers de la vertu". (Pela companhia Gabrielle Dorziat).

S. PEDRO — "O romance de um moço pobre". (Margarida, Lucilia Peres).

PALACIO — "Paris". (Leonardo Chaby Pinheiro).

REPUBLICA — "Porto, tantos de tal". (Pela companhia Rosa).

TRIANON — "Eva no Ministerio". (De Mario Domingues e Mario Magalhães).

S. JOSÉ — "Meia noite e trinta". (Alfredo Silva, Celeste Reis, Pinto Filho, Pepita de Abreu, etc.).

CARLOS GOMES — "Luar de Paquetá". (Pela companhia Garrido).

RECREIO — "Cabocla bonita". (Pela companhia Otilia Amorim).

CENTRAL — "Vida encantadora". (De Paulo Magalhães).

COLLECCIONEM AS CAPSULAS DOS VINHOS RAMOS PINTO

10 esplendidos relogios expostos na JOALHERIA "A NACIONAL", Avenida Rio Branco, para serem distribuidos aos que até ao fim do anno entregarem na casa *JOSE' CONSTANTE & Cº.*, Avenida Rio Branco 91, as maiores quantidades de Capsulas.

"A Folha do Acre" ameaçada

Dos nossos collegas da "Folha do Acre", que se publica em Rio Branco, recebemos o seguinte telegramma:

Rio Branco, — 16 — Appellamos para a imprensa do Rio, pedindo providencias ao governo no sentido de fazer cessar a inqualificavel violencia executada pelo segundo supplente do juiz federal, em exercicio, Diogenes Oliveira, instruido por Marcolino Bastos, secretario do governo, que acaba de apoderar-se da "Folha do Acre", na vespera da eleição municipal, occupando o edificio por força policial. Na noite de 12 interdictaram a entrada da redacção com o intuito de calar esse antigo orgão acreano, tradicionalmente conhecido na campanha autonomista, ordenando violenta penhora, cujo valor em dinheiro depositamos em juizo.

Hontem, com grande escandalo, o juiz ordenou a remoção do material, com o fim de consumar o empastellamento sendo transferidos os caixotes e caixas e derramados os typos por todo percurso.

Forte contingente de força policial embalada garante essa violencia.

A "Folha do Acre" nada deve, tendo sido feita a penhora por supposta divida a um dos directores.

Um guarda municipal cae do viaducto e recebe graves ferimentos

Ao atravessar apressadamente, hontem, o viaducto do ..., não se sabe como o guarda municipal 202, Joaquim Mariano ...va, residente á Travessa ... Joaquim n. 1 A caiu de grande altura, fracturando a perna ... além de outros graves ferimentos que recebeu pelo corpo.

D. Maria Olympia de ..., residente á rua Niemeyer n. ..., passava pelo local onde caiu o infeliz, acompanhado do ... olo França, communicou o facto á policia, que promptamente ..., fazendo-o soccorrer pela Assistencia.

Em grave estado foi o guarda removido para a Santa Casa.

Vehiculos que se chocam

Os automoveis ns. 3968 e ... chocaram-se hontem, na rua Visconde de Marangupe, ficando ambos ... avariados.

O facto foi registrado pela policia do 5º districto.

RIALTO

HOJE — HOJE

DOIS GRANDES FILMS DE DUAS GRANDES MARCAS

Um film *VITAGRAPH*

A TEIA DO MATRIMONIO

cujo titulo já fala por si só e cujos primorosos artistas aqui tendes:

E um film PARAMOUNT

O Perigo das Mulheres

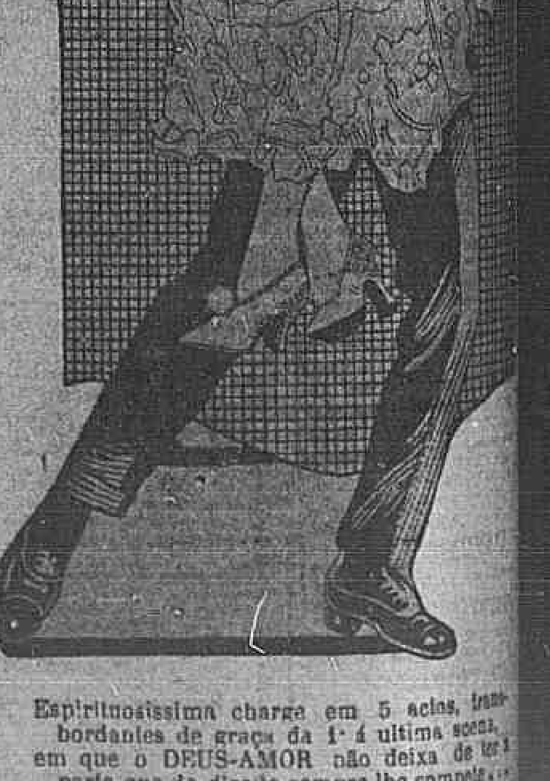

Espirituosissima charge em 5 actos, transbordante de graça da 1ª á ultima scena, em que o DEUS-AMOR não deixa de ter parte saliente que o sempre complete...

CINEMA MATTOSO — Praça da Bandeira — HOJE! HOJE! **Missão divina** — Novo longas actos completa o programma uma comedia engraçada. Amanhã — Wallace Reid, em O que elle quer e o que a ... o patrão, Buck Jones. (11884)

CINEMA MODELO — RUA 24 DE MAIO N. 287 — HOJE — Um grandioso programma — RITA JOLIVET em: **THEODORA** — oito actos de grande successo. — All St. John na hilariante comedia **O ESTRANHO** — dois actos comicos. Amanhã — "Do que Ellas gostam", Annette Kellerman; e "Mantilha prateada", 3º e 4º episodios. (10651)

CINE BOULEVARD — O cinema preferido do bairro — HOJE — Ultimo dia — HOJE — O CONDE MONTE CHRISTO — 7ª a 8º episodio, por John Gilbert e Estelle Taylor, da Fox. — **CYNICO PERFEITO**, comedia da Fox, em 2 actos, ao minutos de gargalhadas. Amanhã — Perfeita em todo, Constance Talmadge, 6 actos. ... (R. 14192)

CINEMA EXCELSIOR — RUA DO CATTETE 271 — HOJE! HOJE! — O DIREITO DE MATAR, por Tom Mix. — PARISETTE, 5º capitulo. — MIL CONTRA UM, 2 actos comicos. — Amanhã — Calumniada.

CINEMA POPULAR — R. Marechal Floriano 99 — HOJE! HOJE! — EM NOME DA LEI — em 6 actos, sensacionaes. — LANCE DE UM DOLLAR — 6 actos de aventuras. — UM DIA MALFADADO — Amanhã — Prova de Fogo.

THEATRO LYRICO

Domingo, 20 em **Matinée**

3º concerto (assignatura) do eminente pianista

ALEXANDRE BOROVSKY

PREÇOS AVULSOS — Frizas e camarotes, 50$; poltronas e ... 10$; balcões, 6$; cadeiras, 6$; galerias, 4$000.

PIANO BECHSTEIN DA CASA ARTHUR NAPOLEÃO. (R. 14197)

TRIANON

Proprietario: J. R. Staffa — Director-gerente: N. Viggiani — Director-artistico: Viriato Corrêa — Ensaiador: Eduardo Vieira

7 ¾ HOJE — Temporada de Inverno — HOJE 9 ¾

Primeiras representações da engraçadissima comedia feminista em 3 actos, de Mario Domingues e Mario Magalhães

EVA NO MINISTERIO

BELMIRA DE ALMEIDA empresta toda a sua graça e radiante belleza á personagem encantadora de ALDA.

CARLOS TORRES — JAYME COSTA

DISTRIBUIÇÃO PELA ORDEM DAS ENTRADAS EM SCENA — Eugenia, Natalina Serra; ... Alda, Belmira de Almeida; ...

Contra-regra, de Arthur Costa — Electricidade de Eugenio Silva; machinismo de Jayme Silva; ... (R. 15108)

HOJE, sexta-feira, 18 do corrente, ás 9 ½ da noite — NO GRANDE SALÃO DO

PALACE HOTEL

1º CONCERTO DE RECEPÇÃO da eminente cantora belga

Mme. Elise Kutscherra

ROSSINI — SCHUMANN — RICHARD WAGNER — SCHUBERT — MASSENET — SAINT SAENS

Ao piano o maestro Comm. GIOVANNI GIANNETTI

Entre a 1ª e 2ª parte do programma uma conferencia do illustre academico DR. AUGUSTO DE LIMA

Bilhetes á venda no PALACE HOTEL, todos os dias ... (R. 14069)

ROGAMOS AOS SENHORES MEDICOS VISITAR, NO INTERESSE DOS SEUS DOENTES, OS APPARELHOS ORTHOPEDICOS, EXPOSTOS NA GALERIA DO PALACIO DAS FESTAS — SALA DE CIRURGIA N. 2, PARA O TRATAMENTO DA

Quebradura

PARA HOMENS, SENHORAS E CREANÇAS

A Hernia é uma molestia a qual o doente está diariamente ameaçado de ... o Prof. LAZZARINI ... ex-Proprietario ... Hospital ... do Estabelecimento Orthopedico.

AVENIDA GOMES FREIRE, 124 - Por cima da Pharmacia — das 10 da manhã até ás 5 da tarde. (R. 14121)

CINE-THEATRO **AMERICA** — C.ª Dramatica Maria Castro — Emp. Paiva, Caruso & C.ª

HOJE — Uma obra que exalta a litteratura portugueza — HOJE

A ROSA DO ADRO — 3 actos

MARIA CASTRO fará a protagonista

AVISO — ... PODER OCCULTO.

CINE TIJUCA — HOJE! HOJE! HOJE!

Nos cabarets de New-York — 6 actos, por Rodolpho Valentino e Mae Murray.

VICTIMA DO ODIO — 5 actos, por William Russell.

Amanhã — DA POBREZA A' OPULENCIA, 6 actos, por Gloria Swanson e David Powell. MYSTERIOS DE PARIS, 4º epoca.

CINE HADDOCK LOBO — HOJE! HOJE! — MYSTERIOS DE PARIS — 4ª época.

Da pobreza á opulencia

6 actos, por Gloria Swanson e David Powell.

Amanhã — FASCINAÇÃO, 8 actos, por Mae Murray. (R. 14273)

CORREIO SPORTIVO

FOOTBALL

O CONSELHO DA 1ª DIVISÃO

Desce cada vez mais

Não se póde e não se deve mais encobrir a deploravel impressão, que a todos vem causando, a vergonhosa queda moral em que o Conselho da 1ª divisão da Metropolitana cada vez mais se precipita, arrastando um pouco — felizmente bem pouco — do prestigio do nosso football. A cada sessão que se realiza semanalmente, mais se accentua este movimento de auto-desmoralização, envolvendo e comprometendo indirecta, mas positivamente, os creditos da propria organização de que faz parte.

A ultima sessão não escapou. Antes, pelo contrario, foi mesmo de uma fertilidade espantosa nos casos e exemplos de incoherencia, de falta de compostura, nos absurdos, emfim, em tudo mais que, concorrer possa, para a completa decadencia moral de um dos poderes de maior responsabilidade na Liga.

Vamos a alguns casos, que são typicos.

Estava em discussão a summula do jogo de segundos teams Mackenzie e Carioca. O juiz desse jogo — um moço desconhecido e que não é socio de nenhum club filiado — fez nas observações que o jogador [illegible], do Carioca, o havia aggredido physicamente. O representante do Carioca confirma o facto, mas esclarece que o aggressor não foi o indicado, e sim um outro. Diz o diabo do juiz, taxa-o de inepto, incrimina-o de inescrupuloso, prova por A + B a sua preoccupação de prejudicar o Carioca, emfim, suggestiona o Conselho, dizendo cobras e lagartos do pobre rapaz, que afinal de contas tinha apenas prestado um favor aos clubs disputantes.

Termina pedindo a abertura de um inquerito — os famosos inqueritos da Liga! — e propõe que se não discuta a parte disciplinar da summula, para só lhe dar valor quanto á parte technica. E o Conselho accede!

E' o cumulo — comprehenda bem o publico — julgar um juiz inepto e inescrupuloso, quando elle faz accusações a tal ou qual jogador, e acceitar como bôas as suas declarações na parte technica, quando elle diz que o resultado do jogo foi este ou aquelle.

Um verdadeiro absurdo, um filosophismo evidente como se vê, porque se as palavras desse juiz não merecem fé numa parte, claro, clarissimo, não podem merecer tambem na outra, que é, de resto, muito mais importante. Como é que o Conselho approvou um match, que teve como juiz, pessôa indigna de credito e consideração? Não é possivel por todos os motivos, e o Conselho Superior ha de se manifestar sobre o assumpto porque o Carioca vae recorrer.

Desta fórma o jogador [illegible] continúa impune, simplesmente porque o Conselho deixou de cumprir o seu dever.

Num caso unico, dois pesos e duas medidas.

O outro caso é até pittoresco. Estava, então, o representante do America, quando a mesa o advertiu, que a hora do expediente estava terminada.

O delegado do Bangú solicitou a prorogação da hora até ao fim dos trabalhos.

O Conselho approvou e os trabalhos proseguiram. Discutia-se, no momento, a aprovação do match Andarahy e America, e o Bangú por sympathia, advogava a causa do Andarahy, que afinal de contas teve um máo advogado, que outro argumento não tinha senão o sophisma. O representante do America conseguiu vencer a questão e o seu club marcou os pontos.

Proseguiam os trabalhos. Entraram em discussão os matches Mackenzie e Carioca, que tomaram ao Conselho hora e tanto de tempo.

Quando a mesa annunciou ao Conselho a discussão do match Andarahy e Vasco da Gama, o Conselho deixou o secretario ler aquella xaropada toda — já lida — e arrependendo-se da resolução anterior, approvou uma outra proposta, adiando a discussão do assumpto para a proxima sessão!

Uma proposta mandou prorogar o tempo até ao final dos trabalhos, outra mandou suspender esses mesmos trabalhos, adiando-os para a proxima sessão.

E' o mesmo regimen da incoherencia que tudo domina no Conselho da 1ª divisão.

* * *

UMA RECTIFICAÇÃO

Procurou-nos hontem o sportsman João Reis, solicitando uma pequena rectificação á nossa local de terça-feira ultima sobre o caso do back Alvaro Martins. O sr. J. Reis lamenta houvessemos dito, por elle, que, "em relatividade, maior culpa da derrota cabia a Chico e a Simas, que a qualquer outro jogador do team".

— Solicito essa rectificação, disse-nos, não porque faça empenho em defender ou absolver a todos os americanos, julgando-os sem falhas e sem erros, mas, sim, porque penso ter havido, nisso, um "mal entendu"... Para que perdessemos houve, por certo, uma razão. Não é justo, porém, que se procure culpar parcialmente o jogador A. ou B. sem que haja razões para fazel-o. Isto porque, para mim, todo o "onze" do America merece bastante estima e consideração."

A Cesar o que é de Cesar.

* * *

UMA FESTA ARTISTICA EM HOMENAGEM AO AMERICA F. C.

Um grupo de sportsmen vae promover, em 23 do corrente, no Cine-Theatro Brasil, á rua Haddock Lobo, uma festa artistica, em homenagem ao America F. C., campeão do anno passado.

Para tomar parte na mesma já foram convidados o tenor Del-Negri e o barytono Nascimento Filho, a cantora lyrica sra. Antonietta Souza, o sr. Nillie Peters, do theatro Phenix; Gus Brown; Homero Dornelas, comico sertanejo, com seu instrumento "arrinholinho"; tenorino João Alonso, tenor Edgar Moreira, além de outros artistas.

* * *

O CAMPEONATO DA CIDADE E OS PROXIMOS JOGOS

Domingo proximo, serão realizados os seguintes jogos, do campeonato da Liga Metropolitana:

PRIMEIRA DIVISÃO

Série A

America x Botafogo.
Vasco x Fluminense.
Bangú x S. Christovão.

Série B

Carioca x Palmeiras.
Americano x Mangueira.
Villa x Brasil.

SEGUNDA DIVISÃO

Série A

Hellenico x Rio.
Esperança x Progresso.
Metropolitano x Bomsuccesso.

Série B

Modesto x Campo Grande.
Fidalgo x Ramos.
Everest x Ypiranga.

* * *

FOOTBALL INTERNACIONAL

O "team" inglez Rugby celebrou a época da Paschoa, pela derrota do "team" francez em Paris e vencendo assim de novo o campeonato internacional. Elle tinha já batido a Escocia, Galles e Irlanda e venceu agora o jogo contra os francezes por 12 pontos contra tres. Havia ali uma assistencia numerosissima — cerca de 45.000 pessôas — e milhares de turistes inglezes presenciaram a corrida. Quando o "team" inglez entrou no campo de jogos elle foi recebido com uma estrondosa ovação, a musica executou o hymno inglez "God Save the King" e toda aquella gente se levantou e tirou o chapéo. Foi com effeito, uma corrida sportiva e encantadora e que sem duvida augmenta e estreita as relações internacionaes. Não obstante a França conseguir algum successo nos primeiros minutos e no meio de um enthusiasmo excitante, a Inglaterra ganhou depois terreno obtendo mais nove pontos. No fim, toda aquella multidão invadiu o campo de jogos e transportou aos hombros o heroe do dia, isto é o capitão do "team" inglez.

* * *

INFORMAÇÕES DIVERSAS

AMERICA F. C. — Realizando-se no proximo domingo, 20 do corrente, a partida de football America x Botafogo, a directoria do America F. C., avisa aos associados que:

O ingresso se fará com a apresentação do recibo do mez de maio corrente (n. 5) e a respectiva carteira de indentidade;

Cada socio poderá se fazer acompanhar de duas pessoas (senhoras ou creanças) e sobre este ponto a directoria, na fórma dos estatutos, exercerá a mais severa fiscalização;

A entrada dos socios e suas familias, será pelo portão principal da rua Campos Salles, que será aberto ás 12, 1|2 horas;

O publico que se destinar para as archibancadas terá entrada pelos portões das ruas Gonçalves Crespo e Junqueira Freire e se dirigir a geral pelo portão da Barreira, nesta ultima rua, sendo abertos ás 12, 1|2 horas;

Os representantes da Confederação da Liga Metropolitana, club visitante e da imprensa, terão accesso pelo portão principal da rua Campos Salles. Os jogadores do club visitante tambem terão ingresso pelo mesmo portão da rua Campos Salles.

As bilheterias do publico serão abertas ás 12, 1|2 horas, nas ruas Gonçalves Crespo e Junqueira Freire e os bilhetes serão vendidos preços de 3$000 a archibancada e 1$500 a geral. Os socios terão as bilheterias abertas ás mesmas horas na rua Campos Salles.

Para bôa ordem a directoria previne que não permittirá em hypothese alguma quaesquer manifestações desrespeito ás decisões do juiz e aos jogadores, reservando-se o direito de fazer retirar todo aquelle que procurar infringir estas instrucções ou se tornar inconveniente.

As entradas para o match, estão á venda nas casas seguintes: Chapelaria Castro Filho, largo São Francisco n. 18; Leiloeiro Ernani, rua Buenos Aires n. 85; Brandão & C., Ouvidor n. 130; Confeitaria Paschoal, Ouvidor n. 158; Joalheria Esmeralda, travessa São Francisco.

*

C. R. VASCO DA GAMA — Realizando-se, domingo proximo, 20 do corrente, no stadium, o encontro entre este club e o Fluminense F. C., a directoria do Vasco avisa aos associados, que serão observadas as seguintes determinações:

A entrada dos socios e suas familias, será feita pela rua Pinheiro Machado, em frente á rua do Roso;

Só terão ingresso aquelles que estiverem munidos do recibo do corrente mez (n. 5) e a respectiva carteira social;

Os socios que se fizerem acompanhar de mais de duas senhoras de sua familia, pagarão as entradas das pessoas excedentes;

Os portões do stadium serão abertos ás 12 1|2 da tarde;

A venda de bilhetes será feita nas bilheterias do Fluminense das 8 1|2 ás 11 horas e das 12 1|4 em deante e nas seguintes casas:

Casa Campos e Casa Stamp, na avenida Rio Branco e Casa Sportsman, na rua dos Ourives;

Não será permittido a quem quer que seja invadir o campo depois de terminado o jogo;

Pelas diversas commissões escaladas, será mantida a bôa norma entre os associados, reservando-se o direito de mandar retirar todo aquelle que se portar de modo inconveniente.

*

S. C. MILITAR X C. A. RIACHUELO — Será realizado no proximo domingo, no campo do primeiro, no Boulevard 28 de Setembro, o encontro dos clubs acima.

O director sportivo do Militar pede o comparecimento pontual, dos jogadores abaixo, prevenindo que os faltosos, sem justificação prévia, serão punidos rigorosamente. São elles: Paulo Guedes de Carvalho e Antonio Costa Carvalho — Antonio Dias da Silva, Djalma Ribeiro, Annybal Lyrio e Albino Silvares — A. Pirmba, Renato Ribeiro, Ary Lyrio, Alfredo Motta Junior, José Severiano de Queiroz e Reynaldo Cintra — Mario Costa, Oscar Drummond Franklim, Emmanoel de Carvalho (Zico), Oswaldo Furtado de Faria, Luiz Pitombo, Zeno de Souza Dantas, Jorge Pimenta Bueno, Lyrio Mello, Celso Miranda Reis, Floriano Guimarães, e Mario Portilho — Octavio Carvalho Amorim, Luiz Heleo Pereira Rego, Roberto Valverde, Rubens Ribeiro, Lourenço Celucci, João Silvares, Hamiltão Girão, e os demais inscriptos que já tenham entregues seus retratos.

NOTA — Os jogadores deverão comparecer á séde ás 13 horas.

*

TIRADENTES A. C. — Em reunião de directoria, realizada quarta-feira, foram acceito para socios deste club os srs.: Raymundo Rodrigues, Manoel M. P. da Silva, Domingos P. da Silva, Armando Dantois, Silverio Gomes, Abel A. da Costa, Martins B. de Almeida, Waldemar Francisco Silva, Jayme J. Henrique, Justino Duarte Muller Deocleciano da Silva Paranhos.

*

TIRADENTES A. C. X JORNAL DO BRASIL F. C. — O director sportivo do Tiradentes convida os srs. Eloy e Floriano a comparecerem hoje, ás 8 horas da noite, á séde social afim de organizarem o team que jogará com o Jornal do Brasil F. C., no festival do João Lyra a ser effectuado no campo do Confiança.

*

MANGUINHOS F. C. X S. C. BATUTAS DE S. CHRISTOVAM — Realiza-se domingo, 20 do corrente um match training, entre os clubs acima no grond da estação de Amorim entre os primeiros e segundos teams, devendo o 2º team ter inicio ás 2 horas.

Para este match a commissão de sports do Manguinhos F. C. pede o comparecimento de todos os jogadores afim de ficarem definitivamente formados os teams.

*

LIGA METROPOLITANA DE DESPORTOS TERRESTRES — A directoria em sua sessão de 12 de maio corrente, resolveu: a) approvar os pareceres que julga estarem em condições de obter registros de amadores os srs. José Silva, Aldemar Serzedello Paes Leme, Emygdio Evangelista Tavares e Eduardo de Souza Martins; b) mandar rectificar os nomes dos jogadores Ismael Cavalcanti para Ismael Cavalcanti de A. Mello; Arthur de Medeiros Teixeira para Arthur de Medeiros Ferreira, e Barnabé Carvalhaes para Barnabé Carvalhaes Pinheiro Netto; c) conceder 4 mezes de licença ao juiz official Alvaro Ramos Nogueira Junior; d) applicar a pena de advertencia ao sr. Manoel de Azambuja Barcellos, de accôrdo com a letra a do artigo 68 dos estatutos, pela impropriedade de seu gracejo; e) approvar o despacho do presidente que não encaminhou a consulta feita pelo conselho da 1ª divisão sobre eliminação de associados de clubs e recorrer para o conselho superior de accôrdo com a alinea i do artigo 10 dos estatutos, da decisão do conselho technico; f) conceder filiação ao Engenho de Dentro F. C.; g) applicar a multa de 30$000 a cada um dos clubs: Americano F. C., Bomsuccesso F. C., Carioca F. C., Esperança F. C., C. R. Flamengo, C. Gymnastico Portuguez, Progresso F. C., Rio Moto-Club, e C. R. Vasco da Gama, de accôrdo com o artigo 78 dos estatutos, por terem os seus representantes faltado a 2 sessões consecutivas de assembléa geral; h) applicar a multa de 50$000 ao C. Sportivo de Equitação, de accôrdo com o artigo 78 dos estatutos, por ter o seu representante faltado a 3 sessões consecutivas de assembléa geral; i) applicar a multa de 100$000 ao Club Hippico por ter o seu representante faltado a 8 sessões consecutivas de assembléa geral, e suspendel-o por 3 mezes, de accôrdo com o artigo 81 dos estatutos; j) applicar a multa de 10$000 cada um dos clubs: Andarahy A. C. e Botafogo F. C., de accôrdo com o artigo 78 dos estatutos, por terem os seus representantes faltado a 2 sessões consecutivas do conselho de basket-ball; k) applicar a multa de 10$000 a cada um dos clubs, Sportivo de Equitação e Ypiranga F. C., de accôrdo com o artigo 78 dos estatutos, por terem os seus representantes faltado a 2 sessões consecutivas de assembléa geral; l) approvar os actos do presidente que concedeu licença aos clubs America F. C., Botafogo F. C., S. C. Mackenzie, S. C. Mangueira e C. R. Vasco da Gama, para tomarem parte em festivaes desportivos; m) declarar vagos os cargos occupados pelos srs. drs. Alfredo Regulo Valdetaro e Simões Corrêa, na commissão de hippismo, por terem faltado a 3 sessões consecutivas; n) conceder registros aos jogadores do Bangú A. C., constantes das listas numeros 1 e 2, de 13 de março; o) indeferir o pedido de transferencia do Villa Isabel F. C. para o Hellenico A. C., feito pelo jogador Oswaldo Vieira, por já ter se transferido; p) conceder transferencia aos jogadores Henrique de Oliveira, do Modesto F. C., para o Fidalgo F. C.; José Neves, do Fluminense F. C., para o Villa Isabel F. C.; Noel Maggioli, do S. Christovão A. C. para o Americano F. C.; q) conceder transferencia do S. Paulo e Rio F. C. para o Americano F. C. do jogador Antonio da Costa Faria, em vista da desistencia do primeiro, desses clubs.

— Papeis despachados pelo presidente:

Progresso F. C. — Enviando lista de associados e jogadores — A' thesouraria para cobrar taxa, e á secretaria.

S. C. Everest — Remettendo lista de jogadores — A' thesouraria para cobrar taxas e á secretaria.

C. R. Flamengo — Solicitando registros de jogadores de basket-ball — A' secretaria e á thesouraria para cobrar taxas.

HIPPISMO

CLUB SPORTIVO DE EQUITAÇÃO

No dia 27 do corrente o Club Sportivo de Equitação inicia a temporada hippica deste anno com provas preparativas para a disputa da taça annual "Club Sportivo de Equitação".

Fundada ha dois annos, está ainda viva na lembrança de todos os fervorosos da equitação, o successo que foi a primeira disputa desta prova interestadual: vencida pelo proprio club que a creára, numa luta renhida contra os paulistas, deixou de ser disputada no anno de 1922, por causa das provas internacionaes do Centenario.

Para preparar a representação carioca para a disputa deste anno, organizou o Club Sportivo duas provas que se realizarão no dia 27, ás 9 horas da manhã, na pista da Exposição Pecuaria, para tal fim posta á disposição do Club pelo Ministerio da Agricultura.

Consistem estas provas em dois percursos de obstaculos, abertos a quaesquer cavalheiros.

As inscripções acham-se abertas até o dia 24, na séde do Club, á avenida Bartholoméu Gusmão n. 1.

BOX

COISAS DO RING

Firpo contra Dempsey

I

Foi marcado para o dia 7 de julho, proximo, o encontro dos boxeadores Jess Willard e Luis Firpo, cujo resultado dará a um desses dois homens, ao que sair vencedor, o direito de enfrentar Jack Dempsey. Quer dizer, Luis Firpo, o famoso touro dos pampas, está galgando afinal o ultimo degrão da difficultosa escada do campeonato absoluto dos pesos do box.

O telegramma que publicamos a respeito diz que o encontro se realizará "num logar proximo de Nova York", parecendo [illegible] se entregou [illegible] ao syndicato, que ali explora [illegible] poderosissima [illegible] dos pugilistas, visto fazerem delle parte William Muldoon, presidente da Commissão de box de Nova York, Tom O'Rourke, [illegible] da mesma commissão, e é hoje proprietario do formidavel Stadium Polo Grounds, de Nova York, Tex Rickard, proprietario do Madison Square Gardens e Stadium da Liga Americana de Base Ball, [illegible] Jack Kearns, manager de Jack Dempsey e Leo P. Flynn, manager de Bill Brennan. [illegible] Boxeador estrangeiro que [illegible] na cidade dos arranha céos [illegible] tem de se [illegible] submetter-se á lei feita por elles e de lhes pagar [illegible] por cento [illegible].

Firpo, como já dissemos, não se entregou, [illegible]

A verdade, porém, é que nenhum desses homens [illegible] Johnson, [illegible] Tacoma, Washington.

Era o homem de que precisava o sul-americano. [illegible]

Enfrentaram-se [illegible]

Vamos [illegible] Floyd Johnson [illegible]

O encontro [illegible]

Firpo é [illegible]

E o proprio Jack Dempsey [illegible]

* * *

O ENCONTRO DE AMANHÃ, ENTRE ANTENOR DUTRA E MANOEL MEDINA

Realiza-se amanhã, ás 8 horas da noite, no Centro Nacional de Cultura Physica, o encontro entre o ex-campeão do Exercito, Manoel Medina e o campeão do fly-weight do Brasil, Antenor Dutra.

O match será arbitrado em [illegible] rounds de tres minutos [illegible]

As preliminares serão as seguintes: [illegible] Agenor de Carvalho x Paulino Faria, e Johnny Caperchel x Rubens Paes Leme.

Os ingressos acham-se á venda na Casa Stamp, avenida Rio Branco, 61; Casa Athletic, [illegible]; Casa Abrahão, rua da Assembléa [illegible]

Dutra [illegible] C. N. C. Physica.

* * *

O DESAFIO DE WALDEMAR BRAGA

Do sr. José Ahuzi, recebemos uma carta, [illegible] Braga para se entender com o sr. Jayme Pinheiro, da "Guanabara Film" [illegible]

REMO

C. INTERNACIONAL DE REGATAS

O presidente convida os socios quites a se reunirem em assembléa geral extraordinaria, no dia 24 do corrente, ás 9 horas da noite, na séde social, para eleição de cargos vagos.

* * *

CLUB DE REGATAS BOTAFOGO

Realizando-se sabbado, 19 do corrente, uma soirée, [illegible] a directoria avisa aos associados que a sua entrada será com a apresentação do recibo do mez corrente.

ATHLETISMO

UM FESTIVAL MILITAR NO FORTE DA LAGE

Em commemoração ao "Dia do Trabalho", será realizado no proximo dia 24, no forte da Lage, um festival sportivo, cujo programma é o seguinte:

1ª prova, ás 8 horas — Honra. Match de peteca entre a Fortaleza de S. João e o Forte da Lage. Premios: medalhas commemorativas.

2ª prova, ás 8 1|2 horas — Match de peteca entre dois teams de officiaes do forte da Lage. Premios: medalhas commemorativas.

3ª prova, ás 9 horas — Honra. Match de peteca entre dois combinados do C. R. S. Christovão.

Natação — 4ª prova, ás [illegible] horas — Nado livre (velocidade), em [illegible] metros. Premios: medalhas commemorativas aos vencedores em 1º e 2º logares.

5ª prova, ás 9.40 horas — Nado militar, em [illegible] metros. Premios: [illegible] Ao vencedor [illegible] o capitão Fonseca [illegible] desportiva.

6ª prova, ás 9.50 horas — Match de Water-polo entre a Fortaleza de S. João e o Forte da Lage. Premios: medalhas commemorativas ao vencedor.

7ª prova, ás 10.15 horas — Honra. Match de Water-polo entre o C. R. S. Christovão e o Forte da Lage. Premios: medalhas commemorativas.

Estas provas desportivas serão realizadas nos terrenos da Fortaleza de S. João. A parte nautica será realizada na praia interna da mesma fortaleza. Estas dependencias foram cedidas pelo general commandante da referida unidade.

Durante o festival tocará uma banda militar.

Gymnastica

O CLUB GYMNASTICO PORTUGUEZ VAE PROMOVER UM GRANDE FESTIVAL

A semelhança do que fazem os grandes clubs sportivos da Europa, o Club Gymnastico Portuguez vae crear uma festa annual, devendo realizar-se a primeira num dos mezes proximos, com um dos mais importantes espectaculos desta capital, [illegible]

TURF

EM SÃO PAULO

Diversas informações

Os concorrentes ao premio "Presidente do Jockey-Club", a ser corrido domingo proximo, terão os seguintes pilotos:

Testaferro — Ramon Rojas, 53 kilos.

Maligno — Torribio Torrilla, 55 kilos.

Kaloolah — Guilherme Greme, 54 kilos.

Neurosis — Ralph Watson, 54 kilos.

— Para a capital da Republica, partiu hontem á noite, o criador paulista, coronel Juliano Martins de Almeida, que regressará a esta capital no proximo sabbado, afim de assistir a disputa do grande premio "Presidente do Jockey-Club".

— O jockey Luiz Garcia tem já contratado para a proxima reunião as seguintes montas de Basing, Geada e Hebraica.

— Em optimo estado reapparece na proxima reunião, alistado no premio "Quorum", o potro Fauno.

O neto de Succoth terá por piloto o jockey Ramon Rojas.

— Ainda não são de apuro as formas do potro Bagé, alistado no premio "Quorum".

O novo representante do Haras Paulista, não tem por emquanto nenhum trabalho forte em 1.000 metros.

— Chegaram hontem á Bahia os animaes Gun of Troy, Vesper, Tocai e Fifi, adquiridos em nosso turf pelo turfista bahiano Alvaro Martins Catharino.

— Não tem fundamento a nota dada por um jornal desta capital, sobre a retirada do jockey Timotheo Baptista da coudelaria do dr. José de Góes Artigas. Timotheo continua no stud Artigas, como jockey official.

— Camorra, alistada no premio "Kaloolah" será apresentada domingo proximo em excellentes condições. A pensionista de Luiz Conzi, terá como de costume, a direcção do jockey Ramon Rodriguez.

— Ostenta o optimo estado com que triumphou domingo ultimo o cavallo Gurupy, uma das forças no premio que tem seu nome.

— Procedente do Rio de Janeiro, deve chegar hoje a esta capital, o jockey Moacyr Santos, que na proxima reunião montará, entre outros, os parelheiros Jaçanan, Jabaquara, Norma e Farimond.

* * *

VARIAS NOTICIAS

Trabalharam forte a distancia do compromisso classico que terão de satisfazer depois de amanhã Mimosa e Martello. Este, que anteriormente havia galopado mal a referida distancia, marcando 142 segundos, deixou desta feita melhor impressão, tendo percorrido os 2.000 metros em pouco mais de 137 segundos. A filha de Packoy será apresentada em condições impeccaveis e os seus responsaveis depositam nella largas esperanças.

—:— Depois da corrida de domingo proximo, em que volta a se encontrar com Columbine, que na ultima reunião do Jockey-Club a derrotou por cabeça, a egua Veterana entrará em repouso, devendo reapparecer em publico em uma das primeiras reuniões de julho.

—:— Foi dispensado do Stud Daniel de Souza Ramos, ao qual pertencem Scintillante, Deslumbrante e Rutilante, o jockey A. Routledge, que trouxe aquelles animaes de São Paulo. Segundo todas as probabilidades, o profissional patricio será substituido por R. Watson, que sempre dirigia Scintillante na Moóca. Ralph Watson deverá estar nesta capital na proxima semana.

—:— Aymoré, que está feito favorito do classico Prefeitura Municipal, como já foi noticiado, trabalhou a distancia de 2.100 metros, no prado do Itamaraty, em 135 segundos. Hontem, o neto de Val d'Or voltou a galopar forte, portando-se como da vez anterior, esplendidamente.

—:— A potranca Ondina, que appareceu pela primeira vez em publico na ultima corrida do Jockey-Club, ganhando de ponta a ponta o premio inicial da série das eliminatorias officiaes, trabalhou hontem, forte, na pista de São Francisco Xavier, na presença do seu criador e proprietario, dr. Linneu de Paula Machado. A filha de Sweet Surf, que progride rapidamente, galopou de maneira a impressionar bem. Ondina deverá reapparecer na corrida do ultimo domingo deste mez disputando no Derby-Club o grande premio Initium.

—:— Um dos concorrentes mais em vista do classico Prefeitura Municipal, a egua Liette, trabalhou a distancia dessa prova em principios da semana, galopando de maneira a chamar a attenção. Ante-hontem a filha de Roxana voltou a trabalhar, mas só forçou nos ultimos 1.000 metros, que percorreu em bom tempo.

—:— O cavallo Turbulento, que reapparece na reunião de depois de amanhã, no hippodromo de São Francisco Xavier, será montado pelo aprendiz Walter Siqueira e não por Claudio Ferreira, como constou. As condições do filho de Bonspiel II são bôas, mas a sua chance ao lado dos adversarios com que vae encontrar-se é quasi nulla.

—:— Segundo telegrammas de Londres, na corrida de ante-hontem, em Newmarket, foi disputada a prova classica "Newmarket Stakes", de que saiu vencedor o cavallo Top Gallant. Em 2º logar chegou Tereseina e em 3º, Twelve Pointer. O "Newmarket Stakes" é corrido em 2.000 metros, com o premio de £ 2.500, approximadamente, e se destina a animaes de 3 annos. Top Gallant, o vencedor, é filho de Swynford e Gallant.

—:— Segue o seu entrainement, em preparo para o proximo Cruzeiro do Sul, o cavallo Ebano. Ainda ante-hontem o irmão proprio de Othelo galopou na presença do seu entraineur a distancia de 2.500 metros, portando-se bem. Naquelle classico, que o nosso Derby fará correr, o filho de Hall Cross se encontrará de novo com o potro Nubil, e mais Nemo, Algarve, Antilope, Paulistano e outros.

HOJE 25:000$000 INTEIRO, 1$600 Loteria do E. do Rio (12458)

Com patrulha não se brinca!...

A prisão de um academico de medicina

Os rapazes que cursam a Faculdade de Medicina não se convenceram, até hoje de que não têm direito a uma reducção nas passagens dos bondes da linha "Praia Vermelha", sem comtudo haverem demovido a companhia canadense do seu proposito de, não attender á sua pretenção.

Resulta do conflicto, a scena de todos os dias, o protesto gaiato dos moços estudantes, que, de regresso á cidade enfeitam os carros com folhagens, excedendo a lotação de forma a difficultar a cobrança por parte do recebedor...

Durante o percurso, os estudantes fazem algazarra e soltam piadas.

Foi justamente numa dessas piadas que hontem, á tarde, desagradou á patrulha de cavvalaria de policia destacada na avenida Pasteur, em consequencia da qual os policiaes effectuaram a prisão do academico Sabbato di Angelo residente á rua Barão de Ubá n. 89.

Houve protestos vehementes por parte dos companheiros de Sabbato, não impedindo isso, porém, que o joven fosse até á delegacia do 2º districto, onde o caso ficou resolvido.

A policia apprehende um furto

O sr. Thomas Warwick, residente á rua Cosme Velho, n. 30, procurou a policia do 6º districto para se queixar de ter sido victima de um furto.

Disse o sr. Warwick que da casa citada desappareceram uma lampada electrica e um rico "abat-juor", desconfiando o queixoso de que este ultimo objecto estivesse em exposição na Casa Dias, á rua do Cattete n. 136.

Ao estabelecimento referido de propriedade de Antonio Martins Dias, compareceu um agente, que conseguiu apprehender o "abat-jour", convidando o negociante Dias a ir se explicar com o delegado.

Apanhado em flagrante num consultorio medico

Aproveitando um momento em que o dr. Miguel Couto no seu consultorio, attendia a grande numero de clientes, fingindo-se um delles um larapio ali penetrou e metteu-se rapido no gabinete de consultas.

Foi infeliz, pois quando arrombava uma gaveta o empregado de confiança daquelle conhecido clinico segurou-o, entregando-o ás autoridades do 2º districto.

Ali deu elle o nome de João José de Oliveira, sendo autuado em flagrante e mettido no xadrez.

(Companhia OTTILIA AMORIM) **Theatro Recreio** (Empresa: RANGEL & C.ª)

HOJE - Ás 7 ¾-Grande festival patriotico-A's 9 ¾ - HOJE

Em homenagem á valorosa esquadrilha de aviadores — ANHANGA' — Que realizou o arrojado raid RIO-S. PAULO-RIO

Honrado com a presença de Sua Excellencia o Senhor

Ministro da Guerra, General Setembrino de Carvalho

e outras autoridades militares

Os espectaculos serão preenchidos — A burleta sertaneja em dois actos — Pela bellissima joia do Theatro Nacional

Poema de Marques Porto e Ary Pavão — **CABOCLA BONITA** — Musica encantadora do maestro Assis Pacheco

O maior successo da actualidade e o mais completo triumpho da companhia Ottilia Amorim

Em scena aberta, o escriptor Sr. Ary Pavão, saudará os intrepidos aviadores. — ATTRACTIVOS SURPRESAS — Bandas de musica militares abrilhantarão o festival, tocando durante os intervallos.

(R 15090)

HOJE NO CINE PALAIS

MEU DECIMO QUARTO AMOR

Interpretação primorosa de

VIOLA DANA

Film da METRO — a marca da Moda

QUINTA-FEIRA — **Não te esqueças de mim!** — Sensacional film da METRO

THEATRO REPUBLICA — Companhia Luis Ruas

HOJE —:— A's 8 3|4 —:— HOJE — 1ª representação da fantasia regional em um prologo, dois actos e nove quadros, de Arnaldo Leite e Carvalho Barbosa, musica de Bernardo Ferreira e Fernando Alves:

PORTO, TANTOS DE TAL

Compère: — TRIPEIRO — SOARES CORREIA

Distribuição — Marquez Pombal, Longuinho, Arainho, Alberto Miranda; Valongo, Lourenço, Filarmonico, Alberto Reis; S. Gonçalo d'Amarante, Peralta, Palito, Alfredo Pereira; S. Cosme, Grelos á provinciana, Zé Pereira, Opera, Justiça de Fafe, Caldo fresco, Flor de solfa, Santos Carvalho; Bacalhão á Gomes de Sá, Padre, José Silva; Desalento, Magica, Anginho, Agostinho Lagos; Papas de sarrabulho, R. Bento das Peras, Tripas, Antonio Bastos; S. João, Coimbra, Filigrana, Julieta Soares; Alface, Alma nacional, Meiu, Lisa Domoel; Magdalena, Borsa de Avintes, A mãe dramalhão, Acriosa, Aida Teixeira; Rabela, Aveiro, Lacrima Christi, Zéfa Pereira, Secia, Anna, Pedro do Rio, Evangelina Bastos; Rabello, Viva do dono, Postal illustrado, Flor do vicio, Filomena Casado; Postal, Club, Malmequer, Vianna, Cadeirinha, Guilhermina Paiva; Cidade, Secco, Saudade, Chauffeur, Maria Theresa. — Charameleiros, arautos, pagens, cavalleiros, guardas, alfaces, varinas, carapuças, uvas do Douro, Viras, Zéfas Pereira, saudades, etc.

Titulos dos quadros: 1º — Cidade invicta (prologo); 2º — Postaes tripeiros; 3º — Especialidades da casa; 4º — Epopéa da raça; 5º — Soldado desconhecido; 6º — Flores da nossa Terra; 7º — Aquem e além Mondego; 8º — Porto; 9º — Tantos de tal...

Direcção artistica de Pedro Cabral — Direcção musical de Felippe Duarte.

Scenarios de Luis Salvador & Mergulhão, Reida Serra & Amancio; Reis Filho; Del Barco e Rabello Junior — Cabelleiras de Victor Manuel. Amanhã — PORTO, TANTOS DE TAL...

Empresa Theatral José Loureiro

PALACIO THEATRO — COMPANHIA CREMILDA—CHABY

HOJE — A's 8 3|4 — HOJE

A linda peça, em quatro actos, de G. ADAMI

PARIS!

Mobilia da casa Hirth, Laubisch & C.ª.

Amanhã — PARIS. A seguir — CONDE BARÃO.

Theatro MUNIPAL — WALTER MOCCHI Concessionario;

Grande Companhia Franceza de Comedias Mlle. GABRIELLE DORZIAT

HOJE — A's 8 3|4 — HOJE

5ª RECITA DE ASSIGNATURA

com a peça em 3 actos, de M. Robert de Flers e G. A. Caillavet

LES SENTIERS DE LA VERTU

—:— DISTRIBUIÇÃO —:—

CECILE GERBIER — Mlle. GABRIELLE DORZIAT

Simone, Rina Thergil; Ginette, Jenny Burnay; Suzanne Fantin, Micheline May; Phémie, Helene Mais; CHAUMETTE, CLARENS; Gerbier, Defet; Chevrie, Carme; Essen, Dufort; de La Merinère, Lepers; Varennes, Reneux; Raymond Bargelin, Dechamps.

MOBILIAS DA CASA HIRTH, LAUBISCH & C.ª.

Amanhã — 4ª de assignatura — LE DETOUR. Domingo — 1ª matinée — LE BEGUIN.

Obedecendo ao actual regulamento em vigor nos theatros, é prohibida a entrada dos espectadores na platéa, balcões e galerias, depois de levantado o panno. (R 14271)

THEATRO MUNICIPAL

Sociedade de Concertos Symphonicos do Rio de Janeiro

SABBADO — SABBADO

19 de maio de 1923 — A's 4 horas

[illegible] audição — 77ª audição

2º concerto da 1ª série

Grande orchestra sob a regencia do maestro Francisco Braga

Programma: I — Franz Schubert — Marcha n. 1 (orchestração de Fr. [illegible]); II — Dvorak — Suite d'orchestra, op. 39 — a) Preludio Pastoral, b) Polka, c) Minuetto, d) Romance, e) Finale. III — Sylvio Fróes — Souvenirs des Vieilles gens — Poeme symphonique (1ª audição). IV — Mendelssohn — Ouverture (Meeresstille). V — R. Wagner — Cavalgada das Walkyrias.

Localidades á venda na bilheteria do Theatro Municipal. Preços — Frizas, [illegible]; camarotes de 1ª, 25$; de 2ª, 20$; poltronas, 6$; balcões A e B, 4$; outras filas, 3$; galerias A e B, 2$000; outras filas, 1$000. (R 14265)

— CINE PRIMOR —

Empresa de Celestino de Abreu

Av. Passos, 119. Tel. 5034. N.

HOJE — Ultimo dia — HOJE

DETECTIVE

comedia em 2 actos da Fox-Film

Quadro Semi-nú

drama da Metro, em 6 actos, por Alice Lake e Stuart Holmes

Um romance nas planicies

drama da Goldwyn em 5 actos com a linda Clara Adams

Sabbado — "Nos abysmos das grandes cidades". — Grandioso film super-extra, 7 actos.

(R 14250)

THEATROS DA EMPRESA PASCHOAL SEGRETO

S. JOSE' — Grande Companhia Nacional de Revistas e Burletas

HOJE -:- A's 7 ¾ e 9 ¾ - Duas sessões - A's 7 ¾ e 9 ¾ -:- HOJE

MEIA NOITE E TRINTA

Revista de LUIZ PEIXOTO com musica de ASSIS PACHECO

Uma victoria completa para todos os artistas do S. José!

Celeste Reis — Pepita de Abreu — Nair Alves — Celia Zenatti — Alfredo Silva — Pinto Filho — Andrubal Miranda e Augusto Costa são applaudidos delirantemente, em todos os espectaculos!

Numeros de attracção! — SLAMMIG, o rei dos sapateadores, e MARY MYRIAN, bailarina.

CINEMA MODERNO — "Dedos de Velludo" (7º e 8º episodios), "A hora e [illegible]" (5 actos).

S. PEDRO — Companhia Nacional de Dramas e Comedias

HOJE, ás 8 3|4 — HOJE

LUCILIA PERES

no interessante papel de MARGARIDA LAROQUE da peça de Octavio Feuillet, em cinco actos e seis quadros

O romance de um moço pobre

Maximo Odiot, ANTONIO RAMOS; Amelia, DAVINA FRAGA; Laroque, FERREIRA DE SOUZA

Terça-feira — ZAZA'.

CARLOS GOMES — COMPANHIA NACIONAL DE BURLETAS GARRIDO

Hoje-A's 7 3|4 e 9 3|4-Hoje

A burleta de Freire Junior

Luar de Paquetá

Espectaculos interessantissimos, em que se podem divertir as familias [illegible]

ALDA GARRIDO [illegible] (R 15099)

THEATRO S. PEDRO - EMPRESA PASCHOAL SEGRETO

TEMPORADA DE INVERNO -:- TERÇA-FEIRA, 22 DE MAIO! -:- A NOTAVEL ACTRIZ BRASILEIRA

Lucilia Péres

apparecerá na interpretação do sentimentalissimo papel de

ZAZA'

na peça desse nome, dos escriptores PIERRE BERTON (actor e autor) e CHARLES SIMON, que constitue, no genero um monumento da litteratura universal.

ZAZA', a camponetista sentimental, é a mulher precipitada a um abysmo, [illegible] LUCILIA PERES tem [illegible] interpretação uma verdadeira creação.

Estréa do applaudido galã ARMANDO ROSAS no papel de GASCOT DUFRESNE — ANTONIO RAMOS; FLORIANA — DAVINA FRAGA.

NO MUNDO DA TÉLA

NOTAS & NOTICIAS

Onde será exhibido o film de Zezé Leone, a rainha da belleza?

Tal a anciosa pergunta do Rio de Janeiro em peso, inclusive os srs. cinematographistas que andam positivamente intrigados com a falta absoluta de noticias a esse respeito.

Sabe-se, apenas, que o film, que se intitula "Sua majestade a mais bella", já está quasi prompto.

E' natural que haja uma multidão de pretendentes ao dito film. Sabemos que o disputam varias empresas, mas pensamos não errar, palpitando que a coisa está a decidir-se entre os dois extremos da Avenida, lado impar...

Quem vencerá?

* * *

Jackie Coogan, no Odeon

E' talvez o artista mais conhecido no mundo inteiro. Um trabalho de Jackie Coogan já não precisa de reclame, pelo que basta apenas annuncial-o, o que fazemos:

"O orphão e o juiz", por Jackie Coogan, é um trabalho que o Odeon está exhibindo com o exito costumeiro das producções desse menino prodigioso.

* * *

O seu temperamento artistico exige que v. não perca essa occasião unica

Poderá, por acaso, haver espectaculo mais bello, mais majestoso, mais sublime que o da Natureza em colera, na luta terrivelmente grandiosa dos elementos? Que se poderá comparar ao rugir do vento açoitando e curvando os gigantes millenarios da floresta? Ao ribombar possante do trovão repercutindo pelas quebradas da montanha? A' quéda irresistivel da avalanche, rolando pelas encostas ao valle profundo?

Tudo isso é tão poderosamente bello e emocionante que, mesmo em risco de vida, o homem procura ver quando lhe permittem as circumstancias.

E agora, o cinema, que substitue a realidade, sem defeitos nem imperfeições, dá aos amantes destas scenas formidaveis occasião de as ver com toda a nitidez e verdade; é em "Tempestades d'alma", o magnifico super-film Universal-Jewell em exhibição no Parisiense, que se encontram as reproducções perfeitas destes cataclysmos horrivelmente bellos.

A interpretação entregue a House Peters, Virginia Valli e Matt Moore, é uma outra garantia do successo dessa super-producção magistral.

* * *

Cinema Avenida — A moral de hoje e a da velha Roma

Os grandes meios sociaes, pela vertigem da vida que nelles se agita, estão propensos, naturalmente, a umas certas quédas moraes, contribuindo assim para a degradação dos costumes e consequente depressão da raça. Na velha Roma, depois de passados os seus tempos faustosos, os tempos das conquistas e dominios, a assimilação delictuosa da civilização grega levou a fraqueza moral e physica ao povo que era o senhor do mundo conhecido. Deste modo, os barbaros, que cercavam o imperio, não tiveram mais a impedir-lhe o passo a ferrea energia e a prudencia antiga da gente do Lacio. Resultou dahi o dominio barbaro e a destruição do imperio romano do occidente. Thomas Meighan, na grandiosa super-producção que está passando, com extraordinario successo, no cinema Avenida, compara essa situação com a dos povos modernos, onde a vida de luxo e de prazer anniquila os povos fortes. E' "A homicida" um trabalho bell'issimo da Paramount, dos mais grandiosos que têm vindo ao Brasil, trazendo a marca do talento de Cecil B. De Mille. Hoje repete-se "A homicida". Segunda-feira teremos um film de aventuras, "Quando o ouro desapparece", e na quinta-feira outro film de notavel valor, "O homem do fogo, com George Fawcet, James Kirkwood e Lila Lee.

* * *

Mary Carr, no Cinema Iris

Um dos films que mais se tornou conhecido em todo o universo foi "Honrarás tua mãe". E o universo ficou sabendo que ha uma artista admiravel que se chama Mary Carr. Pois Mary Carr apparece em outro trabalho da Fox, tão grandioso quanto aquelle e o cinema Iris, da rua da Carioca, o está exhibindo.

Intitula-se "Veneração extrema".

* * *

"Como as mulheres amam", um film encantador

Como amam as mulheres? Com calor, com frieza, com paixão... De mil formas, e Betty Blythe, em um film encantador vos dirá melhor que nós. Esse film intitula-se mesmo "Como amam as mulheres", e o Odeon começará a exhibil-o na proxima segunda-feira.

* * *

"Vinte annos depois"

Alexandre Dumas fez "Os tres mosqueteiros", e a seguir a sua continuação, "Vinte annos depois". O Odeon está exhibindo agora esse trabalho admiravel da Pathé Consortium, que é "Os tres mosqueteiros", e annuncia que, logo após a terminação do ultimo capitulo dessa obra programmará a sua continuação — "Vinte annos depois", com os mesmos artistas.

Quem viu e está vendo um, não poderá deixar de ver o outro.

* * *

"A homicida" e "Tempestades d'alma", no Ideal

Somente hoje e amanhã ainda exhibe o Ideal esse magnifico programma que está mantendo dentro do maior successo, projectando "A homicida", o formidavel drama da Paramount, e "O meu decimo quarto amor", uma das mais chistosas e deliciosas comedias de salão, fina e altamente humoristica da Metro. "A homicida" quasi que dispensa ainda qualquer elogio que se lhe queira fazer. Concebida pelo genio de "Quando o ouro desapparece", um film soberbo de emoção e sentimento, uma critica admiravel da sociedade moderna, um sublime drama de amor, está já definitivamente consagrada. "O meu decimo quarto amor", por seu turno, é um film delicioso embora em um genero outro. E se "A homicida" tem a interpretal-a actores do pulso de Thomas Meighan, Leatrice Joy e Lois Wilson, essa delicada comedia da Metro tem a encabeçar o seu elenco a figurinha trefega e graciosa de Viola Dana, o que basta como uma garantia de exito. Não contente, porém, com o successo desse programma que se finda amanhã, o Ideal annuncia já para de amanhã, segunda-feira, um outro programma notavel, em que apparecerá "Tempestades d'alma", o film extraordinario dos scenarios naturaes, com House Peters, Virginia Valli e Matt Moore, ao mesmo tempo que "Quando o ouro desapparece", um film Paramount que tem por interpretes Richard Barthelmess, George Fawcett e Walter Long.

* * *

"Vida encantadora", de Paulo Magalhães, hoje, no cinema Central

A companhia Christiano de Souza dá hoje, no Central, a première da engraçada comedia "Vida encantadora", original do brilhante escriptor Paulo Magalhães. A distribuição da peça é a seguinte: John Brown, Christiano de Souza; Zé Picapão, Augusto Annibal; Adwalda, Chaves Florence; Dr. Bombom, Alvaro Costa; D. Fulvia, Emma de Souza; Mary, Iracema de Alencar; Miss Gooder, Luiza de Oliveira. O espectaculo está marcado para as 9 3|4, sendo iniciado com o film "Amor de mulher", por Francesca Bertini. Os preços das entradas são: poltronas, 2$000; camarotes, 10$000.

* * *

A consagração de uma estrella

Ha trabalhos que consagram um artista, e isso é muito commum tanto no theatro como no cinema.

E' o caso de "A ré mysteriosa", film da Goldwyn que todo o Rio admirou, e que foi a consagração maxima de Pauline Frederick, a incomparavel estrella americana.

Não houve ninguem que não fosse assistir ao desenrolar, na téla, das scenas bellamente emocionantes desse brilhante film, e por isso, não ha agora quem não deseje revêl-a, e por isso, segunda-feira proxima o Parisiense, para alegria geral, exhibirá em réprise "A ré mysteriosa".

* * *

Os successos do Paris

Continuam em pleno exito no cinema Paris as exhibições da esplendida pellicula "O lobo do mar", em que Hobart Bosworth e Bessie Love têm brilhantemente as suas melhores creações. Romance de acção intensamente dramatica, perpassam em seus quadros todo o soffrimento da vida dos marinheiros, mostrado com a mais perfeita fidelidade. Tornando dest'arte "O lobo do mar" um drama de cruel realidade.

Fanny May no encantador film "Maria de ser rapaz" tem agradado immensamente ao publico do Paris, que lhe tem rendido louvores á formosa estrella de Robertson Cole.

Hoje é o ultimo dia deste attraente programma, pois amanhã passa a empresa em exhibir a maravilhosa super-producção de Ben Turpin "O azar de Cazemiro".

* * *

"Emquanto a justiça espera" é de uma grandiosidade a toda prova

"Emquanto a justiça espera" é a historia de um rapaz, explorador de minas, que tudo sacrifica na vida pela mulher amada, e que por uma fatal desgraça é separada daquella que mais amava no mundo, vivendo de aldeia em aldeia, de villa em villa, de cidade em cidade, á procura do infame que derrubára a sua felicidade e roubára tambem a do bebé, unico thesouro que possuia na sua existencia attribulada de homem do trabalho.

* * *

O grande successo de "Amor de mulher", no cinema Central

O bellissimo trabalho de Francesca Bertini, a excelsa estrella idolatrada por todo o publico, está levando ao Central enchentes consecutivas. "Amor de mulher" é, sem favor nenhum, a melhor creação de Bertini, e onde ella se apresenta com innumeras riquissimas toilettes, mais fascinadora que nunca. E' um lavor de arte que encanto, prende e arrebata, interessando vivamente ao espectador desde a primeira á ultima scena. E' um film digno de destaque entre os programmas da semana e por isso o recommendamos á apreciação dos nossos distinctos leitores e gentis leitoras.

* * *

"Quem quer se fazer não póde..."

Lembra-se o leitor desta phrase tão em voga e que constituiu o successo carnavalesco do anno passado?

"Quem quer se fazer não póde..." Pois Harold Lloyd, o comico da moda, e a travessa Bebé Daniels, em dois actos alegres e movimentados que o cinema Central está exhibindo desde hontem, se encarregarão de mostrar que na realidade... "Quem quer se fazer não póde...", porque: "quem é bom já nasce feito"!

Ide ver, hoje mesmo, e não podereis conter o riso ante aquellas scenas hilariantes, como só Harold Lloyd sabe engendrar.

* * *

O maestro Ribeiro, do cinema Central, e Zezé Leone, a mais bella mulher do Brasil

O conhecido maestro Epaminondas Ribeiro, que ha bastante tempo dirige a orchestra interna do cinema Central, compoz uma bellissima valsa á qual deu o titulo "Rosa dos tropicos", dedicada a Zezé Leone, a mais bella do Brasil. Tendo remettido um exemplar dessa sua composição a Zezé Leone, esta nossa gentil patricia teve a amabilidade de responder ao maestro Ribeiro, nos seguintes termos:

"Agradeço muito os parabens que me enviou e agradeço principalmente a sua composição musical que teve a gentileza de me dedicar. Estou a todo o momento anciosa para receber e executar essa composição, que, para dar-lhe mais valor, tem a letra de Hermes Fontes, poeta que muito admiro".

A valsa "Rosa dos tropicos" está sendo executada por quasi todas as orchestras do Rio, especialmente pelas orchestras do cinema Central.

O 29°. sorteio d'"A Sul America"

A companhia nacional de seguros de vida "A Sul America", realizou hontem, o 29° sorteio das apolices de 5:000$000, emittidas com a clausula de amortisações semestraes. O acto teve logar na Agencia Metropolitana, da mesma companhia, á Avenida Rio Branco, 157, 1° andar.

Entraram em sorteio 6.089 apolices, sendo 4.369 com lucros e 1.720 sem lucros e foram contempladas 61 apolices.

O sr. Mauricio Rutowisch, chefiando o corpo de habeis funccionarios, executou os trabalhos do sorteio com muita ordem e presteza, assistido por muitos convidados e representantes da imprensa.

Terminado o sorteio, foi servida aos convidados uma mesa de doces finos e "champagnes", trocando-se por esta occasião brindes muito amistosos e significativos. Agradecendo á assistencia o seu comparecimento falou, pela companhia o sr. Filinto de Almeida.

Uma nova carreira de vapores

Inaugurou-se a "Navegação Maritima Sergipana"

Communicam-nos os srs. Athayde, Pitanga & Cia. haverem estabelecido, nesta cidade, uma empreza destinada á exploração do trafego maritimo, entre Rio e Penedo, em Alagôas, com escalas por Ponta de Areia, Cannavieiras, Ilhéos, São Salvador, Estancia e Aracajú.

Para esse fim, adquiriram os referidos senhores os vapores "Tres Barras", de 600 toneladas, e "Porto Velho" de 700.

A extranha morte de um conhecido capitalista

A autopsia procedida no cadaver do capitalista Honorio Pereira Ferraz veiu confirmar as impressões da policia, provando que a sua morte se verificou precisamente quatro dias antes do funebre encontro. Matou-o uma arterio esclerose.

O enterro do sr. Ferraz teve logar, pela manhã no cemiterio de São Francisco Xavier, feito pelo sr. Antonio Paranhos Bastos, 1° escripturario do Banco do Brasil e unica pessoa que frequentava o palacete da rua Santo Henrique n. 54.

Hontem, á noite o sr. Paranhos esteve na 1ª delegacia auxiliar e exhibiu ao dr. Raul Magalhães um telegramma que havia recebido do sr. Honorio Ferraz da succursal do Banco do Brasil, em Buenos Aires e unico filho do fallecido a quem o mesmo legára toda a sua fortuna, conforme o theor do testamento que hontem publicámos. Neste despacho o sr. Honorio instituia seu bastante procurador para zelar pelos seus bens até a sua chegada ao Rio, pedindo-lhe guardasse convenientemente a casa.

O sr. Paranhos pediu, assim a policia, que mantivesse severa vigilancia em torno do palacete, para o que foram expedidas ordens ao delegado do 17° districto.

UMA INJECÇÃO NO ROSTO DEFORMOU AS FEIÇÕES DE UMA SENHORA

A queixa foi julgada improcedente e os autos archivados

O facto passou-se nos ultimos dias de março e, por muito recente, deve estar ainda vivo na memoria do publico: uma senhora, desejosa de melhorar a pelle do rosto, afim de mais facilmente conseguir um emprego, por indicação de pessoas de sua amisade, recorreu a um Instituto de Belleza. Nesse Instituto, um medico applicou-lhe uma injecção de oleo camphorado no rosto, que ficou deformado. Chorando foi a nobre senhora queixar-se ao director da Saude Publica que, nada podendo fazer, em virtude de tr... o incriminado medico ... seu diploma devidamente registrado, entrou o caso á acção policial.

Foi instaurado o necessario inquerito e os autos com pareceres ... do Gabinete Medico Legal, foram mandados ao competente juizo que, em face da conclusão dos laudos de fls. confirmadas pela prova testemunhal determinou o archivamento dos autos, julgando, assim, improcedente a queixa.

TRINOZ
— DE —
Ernesto Souza
Inappetencia, Máo Halito, Más Digestões, Dôres de Cabeça, Figado Engorgitado, Urinas Turvas, Palpitações do Coração.
TONICO DO SYSTEMA NERVOSO
GRANADO & C.-1.° de Março, 14

Applicado em casos chronicos que já levavam o doente ao desanimo, o TRINOZ tem dado resultados sorprehendentes. Pessoas que tinham mesmo verdadeiro horror á comida, sentam-se hoje á mesa com satisfação.

— ! —

Com prazer a gente come,
Tomar TRINOZ é ter fome.
(691)

Notas sociaes

NATALICIOS

Fazem annos hoje:

— a senhorita Dagmar Maia Faria, filha do dr. Alfredo Faria e de dona Isabel Maia Faria;

— o capitão Henrique Resse, funccionario da Secretaria do Gabinete do Prefeito;

— o sr. Joaquim Figueiredo Bastos, antigo negociante desta praça;

— o dr. José de Mendonça, conceituado cirurgião;

— o tenente Carlos Leal Filho.

— Faz annos hoje d. Azurita Ramalho de Britto, professora municipal e esposa do nosso collega de imprensa dr. Sylvio de Britto.

CASAMENTOS

Realisou-se no dia 2 do corrente em Nictheroy o casamento civil e religioso da cirurgiã dentista Yolanda Coqueiro com o sr. Ragnvald Tisthal, da cidade Christiania.

Foram padrinhos da noiva no civil, o dr. Luiz Sampaio e senhora; do noivo, os srs. J. von Ribbeck e A. B. Arnesen. Foram padrinhos da noiva, no religioso, o dr. Franklin Naylor e senhora; e parte do noivo, os paes da nubente, o sr. Vespasiano Coqueiro e senhora.

— Realiza-se no proximo dia 21, segunda-feira, o enlace matrimonial da senhorita Yára Inã de Oliveira Vaz, filha do nosso collega de imprensa sr. Franco Vaz, director da Escola Premunitoria 15 de Novembro e de sua senhora d. Edina Inã de Oliveira Vaz, com o sr. Arnaldo Alves Borges, funccionario dos Correios e academico de Direito.

Os actos civil e religioso realizar-se-ão, ás 4 1|2 e ás 5 horas da tarde, na casa dos paes da noiva, na séde da mesma escola, estação Quintino Bocayuva, sendo padrinhos, da noiva, no religioso, o dr. Silva Gomes director do Hospital de N. S. das Dôres e sua senhora e no civil, o coronel Damaso Proença Gomes, secretario geral da Policia desta capital e o sr. Pereira Junior, director do gabinete do ministro da Justiça e do noivo, no religioso e no civil, seus irmãos dr. Romualdo Alves Borges e senhorita Gaby A. Borges.

NASCIMENTOS

O lar do sr. Durval da Rosa Pereira e de d. Margarida Vieira Pereira está em festas desde o dia 10 do corrente, pelo nascimento de seu primogenito, um robusto menino que na pia baptismal receberá o nome de João.

FESTA

O sr. Carlos A. Machado Lopes, negociante na cidade Campos, para commemorar a passagem da data natalicia de sua filha a senhorita Alcinda Lopes, offereceu hontem uma recepção ás familias das suas relações de amizade, o que proporcionou ensejo para a anniversariante receber muitas demonstrações de sympathia e de apreço.

— O bar Assyrio inaugurou hontem os seus chás dansantes para a temporada do inverno.

Como nos annos anteriores, aquella casa de diversões promette surprezas agradaveis. A inauguração de hontem esteve concorrida, havendo bailarinos profissionaes para animarem as reuniões familiares.

Os chás, por emquanto, serão ás quintas-feiras.

CONFERENCIAS

Na Associação Christã Feminina realiza-se amanhã, ás 4 horas da tarde, uma conferencia promovida pelo Departamento de Menores e Moças, visando especialmente as jovens do "Triangulo Azul" que são candidatas ao 2° grão.

Dissertará a professora miss Hyde sobre "Cinco arvores".

As moças que se interessam pela botanica são convidadas a assistir a essa festa.

— "A America e a Paz Universal" é o titulo de uma conferencia que o dr. Taciano Accioli vae realizar, dentro de muito breve. Será presidida pelo conde de Affonso Celso, presidente perpetuo do Instituto Historico e Geographico Brasileiro. Esta conferencia será dedicada á nação Argentina, como especial homenagem áquella Republica.

— Realiza-se hoje, ás 8 horas, no Centro Paulista, sob a presidencia do general Raymundo Seidl, secretario geral da Secção Brasileira da Sociedade Theosophica, a quarta conferencia do dr. Ernesto Wood, que girará em torno do thema "Reencarnação". Será feita em inglez e immediatamente traduzida para o vernaculo pelo sr. Alcino Alves de Souza.

BANQUETES

Ao banquete a realizar-se brevemente no Hotel Gloria, em homenagem ao dr. Francisco da Cunha Machado, pelo seu reconhecimento de senador federal pelo Estado do Maranhão, já adheriram os srs. Antonio Azeredo, Benjamin Barroso, Olegario Pinto, Arnolpho Azevedo, Arthur Moreira, Dyonisio Bentes, Domingos Barbosa, Costa Rego, Marcellino Machado, Adolpho Konder, Nogueira Penido, Castello Branco Clark, Eurico Cruz, Licinio Cardoso, Fernando Terra, Abelardo Lobo, Alcides Nogueira da Silva, Christino Cruz, Edmundo Fróes da Cruz, José C. da Costa e Silva, Candido Lobo, Rogerio Coelho, Edmundo Rodrigues Lopes, Ernesto G. Fontes, Eugenio Padilha, Armando Guedes, Eder de Siqueira Gomes, João Nunes, Joaquim da Cunha Bello, William Wilson C. Souza, Thomaz Delfino, Chrysolito de Gusmão, Jeronymo Penido, José da Fonseca Lopes, Henrique Romagnera, Guilherme T. Cintra, Raymundo Ramos Fernandes, José dos Santos Calheiros e Cesar Xavier.

As listas acham-se no Senado com o dr. Alfredo Neves; na Camara dos Deputados com o dr. Angelo Lazary; no "Jornal do Commercio" com o sr. Adão.

VIAJANTES

Encontra-se nesta cidade o sr. Antonio Casemiro do Valle, gerente da filial de Bello Horizonte da importante firma desta praça Moreira Mesquita.

— O sr. Nestor Rangel Pestana, nosso collega do "Estado de S. Paulo", esteve hontem no Rio, a bordo do paquete "San Martin", de passagem para a Europa, onde vae tomar parte no Congresso de Jornalistas de Gotemburgo.

ENFERMOS

Foi operada na Casa de Saude do dr. Pedro Ernesto d. Maria Wimberg, de uma appendicite suppurada, pelo dr. Leão de Aquino, auxiliado pelo dr. J. Lipiani.

REUNIÕES

Na Faculdade de Direito, realiza-se hoje, ás 5 horas, em segunda convocação, uma reunião preparatoria dos bacharelandos, para escolha de paranympho e orador.

Serão ahi tratados assumptos de grande importancia para a turma, pelo que o presidente pede o comparecimento de todos os collegas do 5° anno.

CLUBS E FESTAS

Realiza-se na proxima quarta-feira, 23 do corrente, no salão do Club Gymnastico Portuguez, gentilmente cedido pela sua directoria, um espectaculo promovido pela Liga do Amor ao Proximo, em beneficio da construcção da "Casa de Jesus", para abrigo de menores, velhos e viuvas desamparados.

O programma deste festival é excellente e foi organizado pelo actor José Vianna.

— FRATERNIDADE LUSITANA — Realiza-se amanhã a grande festa promovida pela directoria do Club Fraternidade Lusitania.

— Realiza-se amanhã o grande baile organizado pela directoria do Euterpe Club, com o concurso de uma banda de musica.

ASSOCIAÇÕES

RADIO SOCIEDADE DO RIO DE JANEIRO — No amphitheatro de physica, cedido pelo director da Escola Polytechnica, será installada amanhã, ás 4 1|2 horas da tarde, a nova sociedade de amadores e estudiosos da TSF. Todas as pessoas que adheriram como socios effectivos ou simples associados deverão comparecer.

A convite dos socios fundadores, presidirá esta reunião o professor Morize, director do Observatorio e presidente da Academia Brasileira de Sciencias.

ACADEMIA BRASILEIRA DE ESTOMATOLOGIA — Reune-se hoje, ás 8 horas da noite, sob a presidencia do professor Henrique Carpenter, em sua séde, á rua Uruguayana, 23, a Academia Brasileira de Estomatologia.

Será assumpto da ordem do dia a "Reforma do ensino odontologico".

MANIFESTAÇÕES

Foi convidado pelo dr. Bhering, director geral dos Telegraphos, para seu auxiliar de gabinete, o dr. Regulo Ramalho, que, até então, exercia com proficiencia o cargo de chefe da 1ª secção de contabilidade daquella repartição.

Por occasião da sua despedida dos antigos auxiliares de secção, foi-lhe feita carinhosa manifestação de apreço, tendo falado, em nome de seus collegas, o escripturario João Kubistchek, que, concluindo, lhe entregou linda "corbeille" de flores naturaes. Tambem falou o escripturario Godofredo Soares, em nome do Capanema F. B. Club.

MISSAS

Realiza-se amanhã, no altar de Nossa Senhora da Piedade, da egreja de Nossa Senhora do Parto, a missa de setimo dia do fallecimento do sr. Benjamim Castano da Silva, mandada celebrar por seu irmão sr. Henrique Caetano da Silva.

— Por alma da actriz Judith Rodrigues, rezar-se-á amanhã, sabbado, 19, trigesimo dia de seu fallecimento, uma missa no altar-mór da egreja de S. Francisco de Paula, ás 10 horas.

FALLECIMENTOS

Foram sepultados hontem:

No cemiterio de S. Francisco Xavier: Honorio Pereira Ferraz, Necroterio da Policia; José Freitas da Cruz, Campo de S. Christovão n. 188; Antonio Archias de Souza, rua Dona Anna Guimarães n. 25; Amelia Pereira de Lima, rua Torres Sobrinho n. 43; Maria Gondim, Hospital de Nossa Senhora da Saude; Almir, filho de Mirabeau Basilio do Nascimento, rua Ida n. 45; Silvina Vaz Rodrigues, rua Barão do Bom Retiro n. 479; Ruth, filha de Edmundo Pereira de Oliveira, morro do Itapirú s|n.; Isolette, filha de José Joaquim de Moraes, rua Miguel de Frias n. 58; Zenith, filha de Claudio Cruz, rua Figueira n. 28; Maria Ivanette, filha de Raul de Moraes, rua Funda n. 4; Elsa, filha de Francisco José Gomes Guimarães, rua General Pedra n. 347.

No cemiterio da Penitencia: Felicidade Arminda Leal, Hospital da Ordem; Francisco Fernandes Carvalho.

No cemiterio do Carmo: Anselmo Gomes Braga, Hospital da Ordem.

No cemiterio de S. João Baptista: Francisco de Souza Araujo, largo do Machado n. 36; Maria Alves, avenida Epitacio Pessoa s|n.; Antonio, filho de Antonio de Oliveira Ferreira, rua S. Manoel n. 18, casa 3; Oswaldo, filho de Julio Pereira Barroso, praia de Botafogo n. 84, casa 10; Antonio Francisco Dias, rua Jogo da Bola n. 97; Murillo, filho de Domingos Nunes Guimarães, rua Duque de Caxias n. 96, casa 5; Elizio Marques, rua Cosme Velho n. 147.

A reorganização do Gremio do Lyceu Nacional

No Lyceu Nacional, novo mas já reputado estabelecimento de ensino, com séde á rua Barcellos 43, em Copacabana, acaba de ser reorganizado o "Gremio Euclydes da Cunha" formado pelos alumnos desse instituto, para o fim de desenvolver a cultura civica, literaria e desportiva.

Sua nova directoria ficou assim constituida: presidente, Oswaldo Boucas; vice-presidente, Helio Coelho; secretario, Oswaldo Barbosa; thesoureiro, Ignacio Parga, e orador Rubem Araujo.

O director do estabelecimento, professor Ignacio Bastos, aproveitando o ensejo que se lhe offerecia por ter sido convidado pelos alumnos para presidir a sessão, deu sciencia aos alumnos de que havia instituido tres grandes premios no "Lyceu Nacional", assim denominados: "Maria Nascimento Bastos", premio de moral; "Lauro Sodré", premio de Trabalho; e "Ramiz Galvão", premio de Disciplina.

Legião da Mulher Brasileira

Transcorreu no dia 16 do corrente o 3° anniversario da fundação desta associação, sob a presidencia de d. Anna Cesar, cujo espirito intelligente, operoso e forte, tem sabido enfrentar todas as difficuldades e trabalhos, em prol da vida tão util dessa instituição, como edificante exemplo de perseverança e rara energia de nossas patricias.

O criterio, prestigio e patriotismo com que essa sra. vem conduzindo essa brilhante cruzada de amor e de abnegação, pela instrucção e elevação moral da mulher, são dignos da gratidão do nosso meio social e de todos aquelles que reconhecem ter a mulher necessidade de instrucção e de rigorosos estimulos para guiar, modelar o caracter e a cultura civica das gerações porvindouras.

Dezenas de moças já diplomadas por essa associação, algumas gratuitamente e outras mediante infima retribuição, comprovam a efficiencia do esforço de d. Anna Cesar e de todas as senhoras que a seu lado trabalham pelo engrandecimento de tão nobre ideal, servido com inegualavel abnegação e maior aproveitamento, por um corpo docente de 1ª ordem, em todas as disciplinas de seu vasto programma.

Por motivo de força maior não poude a associação festejar naquelle dia a passagem de seu anniversario, o que fará brevemente com o brilho e encanto de seus festivaes.

SECÇÃO LIVRE

Bolsas e Leques

A maior e mais bella collecção de leques e bolsas que tem vindo ao mercado e que offerecemos desde os mais modestos preços. Grande variedade em sedas e tecidos de verão. Chapéos modelo e flores finas soltas e guirlandes. Visitem as exposições da A' AMERICANA — 60, URUGUAYANA, 62. (10702)

As tão mortificantes enxaquecas, tambem nos manteem sempre de muito mau humor.

Taes incommodos teem geralmente por causa a má digestão. Tomem regularmente as

Pilulas de Reuter

e terminar-se-hão as enxaquecas recuperando-se o bom humor.

(3709)

Ha 35 annos que a SOLUÇÃO PAUTAUBERGE, de chlohydrophosphato de cal creosotado, tem curado milhares de pessoas accommettidas de bronchites, grippe, coqueluche, rachitismo, tuberculose. Attestados de numerosas summidades medicas. (6590)

INDICADOR

ADVOGADOS

Dr. Amalio da Silva — Rua 7 de Setembro 207, sobrado.
Dr. Alvaro Goulart de Oliveira — Rua da Alfandega 91, sobrado.
Dr. Salgado Filho — R. General Camara 47, 1° and. Tel. 5304. Norte.
Drs. Verissimo de Mello e Domingos Lousada — Quitanda 46. T. C. 3907.
Dr. Nelson Campos — Escriptorio, rua da Carioca, 66, sob. Tel. C. 1580.
Dr. Francisco Loup — Carmo, 71, 1°, sala 2ª, 9 ás 11 e das 16 ás 18 hs.
Dr. Alfredo Machado Guimarães Filho — R. do Ouvidor, 52, 1° andar.
C. Daniel de Deus — Advogado.
Dr. J. M. Mac Dowell da Costa — General Camara, 66. Tel. Norte 4747. das 10 ás 12 e das 14 ás 17 hs.

MEDICOS

Dr. Luiz Ramos — P. Saens Pena 31. R. Conde Bomfim 685. Tel. V. 1639.
Dr. Moraes (Manoel de). Av. R. B.co 137. (15 hs.) 2.as, 4.as e 6.as.
Dr. I. Malagueta — R. do Carmo, 5, (Esq. de S. José). Tel. 2650, C.
Dr. A. Pamplona — Medeiros Passaro, 27, Tijuca, V. 1876, 1° de Março 13. N. 5305, das 14 ás 16 horas.
Dr. Flavio de Moura — R. Buarque n. 33 (Leme). Tel. Sul 1052.
Dr. Henrique Duque — Rodrigo Silva n. 5. Res.: R. Ibituruna, 73.

MEDICOS ESPECIALISTAS

Dr. Renato de Souza Lopes, prof. da Fac. (App. digestivo. Trat. esp. da epilepsia. Raios X). S. José 39. (2-4).
Dr. V. Schiller (mentaes e nerv.) — R. M. Olinda (1-3). Tel. S. 2404.
Dra. Ursulina — (Senhs. e creanças). S. José 51 (12 ás 2 1|2). C. 5868.
Dr. Nelson Miranda — Trata pelos raios X os tumores ganglionares, fibromas, cancros, etc. R. Carioca, 48. C. 1525.
Dr. F. Terra — (Pelle e syphilis) — R. Assembléa 20 (2 ás 4).
Dr. A. F. da Costa Junior — (Ass. da Fac.) Pelle, syphilis, tumores App. de radium. Chile 17 (4 ás 6).
Dr. Moncorvo — (Creanças) — R. do Carmo, 13. (3 hs.) Moura Brito 38.
Dr. Werneck Machado — (Pelle e syphilis). Largo da Carioca 11, 2° and.
Dr. Guilherme Eiselicht — (Tuberculose). Rua Mal. Floriano, 44.
Prof. Dr. Rabello — Syphilis, doenças da pelle. Assembléa, 85.
Dr. José Novaes Netto — Especialista em vias urinarias e doenças das senhoras; rua da Carioca, 38. Consultas de 2 ás 4. Residencia: rua do Cattete, 342. Tel. B. M. 356.
Dr. Marinho Rego — Mol. int., pulmões e intestinos. S. José 63, 1 ás 3 hs. Res.: Tel. S. 3154.
Dr. Arminio Fraga — De volta da America do Norte. Pelle, syphilis. Trat. pelos Raios X e Radium. Uruguayana, 74, elev. Tel. C. 4111 (3 ás 5).
Dr. Murillo de Campos — (D. mentaes e nervosa). Quitanda 15, á 1 h.

Raios X — Dr. J. Geraldo Vieira, com pratica dos hospitaes de Paris, Berlim e Francfort. Radioscopia — Radiographia — Radiotherapia. Assembléa n. 38. Telephones Central, 3640, cons. Villa 5518, residencia.

CURA DA HYDROCELE

Dr. Leonidio Ribeiro, cura radical da hydrocele sem operação. 7 de Setembro 38, das 3 ás 4. Tel. 5510. C.

CLINICA CIRURGICA, VIAS URINARIAS

Dr. A. Costallat — R. Carioca, 30 — (das 4 ás 6 hs.) Tel. C. 3950.
Dr. Julio de Macedo — R. Carioca, 54-A (de 8 ás 18). Tel. C. 3051.

PARTOS E MOLESTIAS DAS SENHORAS

Dr. Daciano Goulart — R. Uruguayana 25 (4 ás 6). Tel. C. 3762.
Dr. Lincoln de Araujo — R. 7 de Setembro 96 (3 ás 5). T. C. 3551.
Dr. Camacho Crespo — R. Conde de Bomfim 577. Tel. V. 1771.
Dr. Jeronymo Guimarães — Bambina, 124, S. 1409, r. Carioca 28, C. 358.
Madame Moitrel Barbosa (parteira) — 34, r. da Assembléa, 2° andar. Teleph. C. 2672.
Dr. Bento Ribeiro de Castro — S. Clemente 158 (905 S.) Quitanda, 15 (4 hs.) Diathermia e raios ultra-violeta.

CIRURGIA, MOL. SENHORAS VIAS URINARIAS

Dr. Eugenio Decourt — Consultas diarias — Assembléa, 34, de 3 ás 5 hs.
Dr. Rupert Pereira — Uruguayana, 134, (das 2 ás 5). Tel. N. 6688.
Dr. Osorio Mascarenhas — Av. Rio Branco, 257 (3 ás 5). C. 940.
Dr. Hygino, das F. Paris e Rio. Cir. geral. Mol. Senhoras — S. José 69.
Dr. Elygio — Av. Central 137. 3 ás 4 1|2. Tel. 5958, C.

GARGANTA, NARIZ, OUVIDOS E BOCCA

Dr. Eurico de Lemos — Especialista Prof. liv. da Faculdade. Cura ozena (fetidez nasal). R. Assembléa, 13 (sobr.) — Das 12 ás 6 hs.

CIRURGIA, DOENÇAS DO RECTO E ANUS

Dr. Raul P. Santos — Rua do Passeio 56 (1 ás 4). Tel. C. 2369.

GARGANTA, NARIZ E OUVIDOS

Dr. Augusto Linhares — Cura gagueira. Quitanda 11. (2 hs.) C. 963.
Dr. Alvaro Tourinho — Ouvidor, 182, diariamente, das 3 ás 5 horas.
Dr. Paulo Brandão — Quitanda, 5 — (2 ás 5 hs.). Tel. 5550, C.
Dr. Sebastião Cesar da Silva — Ouvidor, 189, 1.°, 2 ás 5. T. N. 5508.
Dr. F. Castilho Marcondes — Rua Chile, 17 (3 ás 5). Tel. C. 4074.

OLHOS, GARGANTA, NARIZ E OUVIDOS

Dr. Raul David de Sanson — S. José, 45, 1°, das 2 ás 5. Tel. C. 5197.
Dr. Hilario de Gouvêa — R. de São José 24. Tel. C. 4558. 2 ás 4 hs.

OCULISTAS

Drs. Moura Brasil e Gabriel de Andrade — Uruguayana 37 (21 ás 4).
Dr. Pache de Faria — Carioca, 43 — 2.as, 4.as e 6.as (4 ás 6). C. 5380.

CASAS DE SAUDE

Dr. Estellita Lins — Modernas installações. Lab. R. X. Op. vias urinarias. Bd. 28 Set. 324. 6143 V.

ESCOLAS E LIVRARIAS

Livraria Alves — Livros collegiaes e academicos — R. Ouvidor, 166.

HOTEIS E PENSÕES

Hotel Avenida — O mais importante do Brasil. End. telegr. "Avenida".

OS MELHORES CAFÉS

Café Ideal — Sempre puro. Dep. 7, Sauda 142 e 150. Tel. 707. Norte.

EDITAES

O melhor dos Purgantes
CHÁ-CHAMBARD
O mais afamado remedio, de França, ha 60 annos, contra a PRISÃO DE VENTRE
(11817)

DECLARAÇÕES

COOPERATIVA MILITAR DO BRASIL

AUGMENTO DE CAPITAL

A subscripção das novas acções de 50$000 para augmento de capital approvado em assembléa geral de accionistas, como consta da acta publicada no "Diario Official" de 18 do mez corrente, será antecedida de uma inscripção dos pretendentes ás ditas acções afim de serem as mesmas rateiadas entre os referidos pretendentes. Si bem que na subscripção dessas acções tenham preferencia os actuaes accionistas serão aceitas desde já até 18 de junho proximo futuro, ás 13 horas no escriptorio desta sociedade á avenida Rio Branco n. 176, e sem prejuizo dessa preferencia, as inscripções de quaesquer pretendentes ás mencionadas acções mediante o pagamento, exigido de todos, de um signal correspondente a 5$000 por acção pretendida, signal que será elevado em conta nos pagamentos pelos interessados da quota de subscripção das acções que lhes tocarem no rateio e consequentemente restituido aos que não forem contemplados no dito rateio.

Chama-se a attenção de todos os interessados que o não pagamento da quota de subscripção ou das chamadas para integralisação do valor nominal das acções nos prazos que forem marcados, importa, no primeiro caso, na perda do signal e no segundo caso na incidencia em dispositivo constante da lei das sociedades anonymas. (Decreto n. 434 de 4 de julho de 1891.)

Rio de janeiro, 18 de maio de 1923 — *Rogerio Augusto de Siqueira*, director-presidente. (12465)

CAIXA BENEFICENTE DO CLUB NAVAL

ASSEMBLÉA GERAL ORDINARIA

(1ª convocação)

De ordem do sr. presidente desta Caixa, convido os srs. socios a se reunirem em assembléa geral ordinaria, no dia 20 do mez corrente, ás 14 horas na sala de sessões do Club Naval, para eleição da directoria e representantes da mesma Caixa no Conselho Director do Club Naval de accordo com o artigo 29 do Regimento em vigor.

Caixa Beneficente do Club Naval, em 14 de maio de 1923 — *Manoel Pinto Ribeiro Espindola*, secretario. (R. 12788)

IDEAL DO BELLO SEXO "CAROGENO"

O melhor fortificante até hoje conhecido. E' o unico cuja propaganda não é mentirosa, mas sim, a expressão da verdade, como affirmam todos quantos delle fazem uso. ENGORDA, FORTALECE, TIRA OS PANNOS E SARDAS. Opera brilhantemente nas pessoas impaludadas nas depauperadas por excesso de trabalho physico e intellectual.

Na sua composição predominam quina, kola, strychinus e arsenico. Com o uso de dois frascos o paciente certificar-se-á da efficacia desse maravilhoso preparado.

Encontra-se nas bôas pharmacias e drogarias.

Depositos: Rua Visconde do Rio Branco 413; Drogaria Barcellos — Nictheroy; rua 1° de Março 14, Granado & Comp. — Rio de Janeiro. (8307).

ASSOCIAÇÃO DOS PROPRIETARIOS DE PADARIA

TRAVESSA DO COMMERCIO N. 15, SOB. — TELEPHONE NORTE 3831.

Assembléa geral extraordinaria, para o fim de se deliberar as bases definitivas para acquisição do edificio para séde da associação e eleição para o cargo vago de vice-presidente.

De ordem do sr. presidente, são convidados todos os srs. associados, a comparecerem á assembléa geral extraordinaria que se realizará em nossa séde social; no dia 21 de maio, ás 2 horas da tarde, para o fim de se deliberar as bases definitivas para acquisição do edificio para séde da associação, conforme determina o artigo 3°, alinea *b* dos actuaes estatutos, e eleição para o cargo de vice-presidente, vago pela renuncia do associado eleito, pedindo-se a fineza do comparecimento de todos os srs. associados, em vista de ser da maxima importancia o assumpto a tratar-se.

Pela directoria, *Alfredo Lourenço d'Almeida*, 1° secretario. (R. 13291)

ANNUNCIOS

INGLEZ

Uma senhora ingleza (Londres) ensina seu idioma. Telephone Ipanema n. 1964. (R. 13266)

CASA ZEZE'

132, Rua Uruguayana, 132
(Proximo á rua Buenos Aires)
PHONE 3268 NORTE
Esta casa não tem Filial

30$000

Em bufalo branco ou pellica preta envernizada.

De 27 a 32. . . . 18$000
De 33 a 40. . . . 20$000
Em bufalo branco ou pellica preta envernizada

25$000

Grande saldo de sapatos Luiz XV, em todos os feitios e côres.
Pelo Correio mais 2$000.
Pedidos a A. L. BRANDÃO. (12455)

OURO

AO MELHOR PREÇO DO DIA

Ninguem, (a não ser tolo), deve vender joias velhas, prata, platina, brilhantes, dentaduras ou postiços usados, sem ver a offerta da "RUA DA CARIOCA 23, SOBRADO", — bem como o preço da fabricação ou concerto garantido de joias e relogios. (R. 10990)

CURA RADICAL DA GONORRHÉA CHRONICA ou RECENTE em poucos dias com processos modernos, sem dôr; garante-se o tratamento. Electricidade. Vaccina 606 e 914. Assembléa 54, das 10 ás 21 horas. Serviço nocturno, das 8 ás 9. DR. PEDRO MAGALHÃES. (R. 12838)

SALA PEQUENA

Aluga-se no largo da Carioca n. 6, 2° andar. (R. 13282)

10:000$000

Precisa-se desta quantia para desenvolver-se negocio vantajoso. Quem quizer dispôr receberá juros modicos ou será admittido como socio. Cartas para o escriptorio desta folha a Dr. Andes. (R. 15091)

OURO 3$800, 5$600 e 11$000
BRILHANTES 1:000$, 1:500$000 e 2:000$ a 2:500$ kte.
PRATA $100, $150, $200, $300 e 2$000
PLATINA 30$000, 38$000 e 55$000

JOIAS Dentes e dentaduras, prata, moeda, e tudo que represente valor. Compra-se, pagando-se melhor que ninguem, veja offerta e depois venha vender á RUA DA ASSEMBLÉA 45, sobrado. (R. 14202)

OURO
prata, platina, brilhantes, compram-se e pagam-se bem, na praça Tiradentes n. 64. Concertam-se joias e relogios — CASA GARCIA. (10847)

Chapéos para Senhoras

Os mais recentes modelos em todas as côres, por preços incomparaveis! Só na CASA LONDRES, á R. 7 de Setembro, 137. (12404)

Pulmão, estomago e intestinos. Pelle, e syphilis
DR. ED. DE MAGALHAES
Cons. das 14 ás 17 hs., á rua 7 Setembro 36.
Cons. Appl. de "Radio" e 914 a preço reduzido, das 9 ás 11. (R. 13306)

O REI DO OURO

DA COTAÇÃO PARA HOJE
OURO ATE' 8$400
JOIAS
PRATAS
DENTES
Compram-se e paga-se melhor que qualquer outra casa. Praça Tiradentes n. 9, sob. Junto ao Theatro S. José. Tel. C. 2823. (R. 14227)

BICYCLETAS de ultimo modelo, com roda livre, para meninos e meninas, rapazes e moças

Casa Grão Turco
Ouvidor, 96 — Tel. N. 4.034. (2979)

JOIAS
CASA OLIVEIRA
Rua dos Andradas n. 54
E' quem melhor paga OURO, Prata, Platina, Brilhantes, Dentes, Dentaduras, CAUTELAS, e tudo que represente valor. CONCERTOS garantidos em Joias e Relogios; preços razoaveis. (R. 16243)

Munson Line

Viagens a Nova York, Montevidéo e Buenos Aires em magnificos vapores da U. S. SHIPPING BOARD.

As proximas sahidas do Rio de Janeiro são:

	Para Nova York	Para Rio da Prata
Southern Cross..	Maio 30	
American Legion	Junho 13	Maio 25
Pan America.....	Junho 27	Junho 8
Western World..	Julho 11	Junho 22

O PAQUETE

American Legion

Esperado de Nova York em 24 do corrente sairá no dia seguinte 25 do mesmo para:

Montevidéo e Buenos Ayres

A rota mais rapida para Nova York em navios de inegualavel limpeza, com cabines bem ventiladas e banhos privados.

Peça ainda hoje o folheto descriptivo dos vapores administrados pela "Munson Line", que contem informações valiosas e interessantes.

Administradores dos vapores do Governo dos Estados Unidos

MUNSON STEAMSHIP LINES

AGENTES: The Federal Express Cº, Rua d Alfandega, 48, Rio de Janeiro.

CORAÇÃO, RINS — ASTHMA

O especifico é o CACTUSGEN OL, approvado pela Saude Publica pelos Medicos nas afflicções, falta de ar, pés inchados, cansaços, ...ções, urinas escuras, dôres nos rins, nephrites areias, asthma, ...chiados no peito, scleroses, nevralgias, cardio renaes, bronchite ... ca. Depositos: Casa Huber, rua Sete n. 61; Ribeiro, Menezes & C. ... Uruguayana n. 91; Drogaria Pacheco, rua dos Andradas n. 43, e ... Baptista.

Correias de Couro Impermeavel «DUXBAK»
— DE —
Chas. A. Schieren Cny.
New York
EM STOCK
ARMANDO BUSSETI
Rua São Pedro, 86 — RIO — (12426)

BOTAFOGO

Aluga-se um grande predio em centro de terreno, proprio para familia de tratamento ou pensão de primeira ordem, com todas as commodidades modernas; na rua Voluntarios da Patria, 230, e trata-se na Avenida Rio Branco, 23. (R. 15086)

Doenças de ouvidos garganta, nariz e bocca — Cura garantida e rapida da OZENA (fetidez do nariz processo inteiramente novo)
DR. EURICO DE LEMOS
professor livre desta especialidade na Faculdade de Medicina do Rio de Janeiro. Consultorio: rua da Assembléa n. 13, sobrado, das 12 ás 5 da tarde. (R. 14501)

DULCE

Foi engano de um collega responder-te que eu não estava; immediatamente fui ao telephone e tu já tinhas saido, entretanto, fiquei toda a tarde no escriptorio aguardando novo chamado. Causaram-me uma profunda tristeza as tuas duvidas; temo que ellas venham te collocar em condições de não poder manter o que me foi promettido... (12476)

OURO

ATE' 10$500 GRMA.
PRATA, PLATINA, JOIAS USADAS, DENTADURAS VELHAS, etc.
COMPRAM-SE e PAGA-SE O JUSTO VALOR.
NOTA — E' por cima da CASA DE PENHORES.
RUA 7 SETEMBRO, 207.
Sobrado, sala 5. (R. 13269)

MOBILIAS

Vende-se um rico dormitorio de oleo, outro de pau setim e uma sala de jantar de acajú, na rua Senador Dantas n. 5. (R. 14264)

ENFERMEIRA

Moça habilitada, com pratica hospitalar e alguns do curso de enfermeiras, offerece-se para trabalhar em consultorio medico. Informações com o sr. Teixeira, no Instituto de Radiologia, (Central 2027), das 9 á 1 hora. (R. 14054)

Moça para escriptorio

Precisa-se para um de advocacia, para serviços leves, telephone, etc., quem sabe escrever á machina é preferida. Rua de S. Pedro n. 88, sobrado. (R. 13182)

COLLEGIO

Collegio Sylvio L...

— Rua Mariz e Barros ... Telephone Villa 1.251. ... semi-internato e externato. ... mario, secundario, commercial ... pecial de preparatorios, com ... mas equiparados aos do Collegio ... dro II. Ensino pratico de linguas ... vas. Instrucção physica ... com direito á caderneta ... Cuidadosa preparação ... obrigatoriedade rigorosa ... alliada á educação moral ... ligiosa, esta facultativa ... de vista catholico. Tratamento ... lente, sendo as refeições ... as mesmas do director ...

Agencia Dactylographica e traducções

Executam-se trabalhos ... phos e traducções com o maior ... ro e presteza, na Escola ... Feminina, á rua S. José n. ... andar. Preços modicos. ... na séde da escola, das 10 ... manhã ás 5 horas da tarde.

Brinde Santelmo

AVISO

Para facilidade dos ... freguezes nas trocas de ... pons, resolvemos dispensar ... entrega dos envolucros ... sabonetes Santelmo. ... a troca dos coupons ... mente com a apresentação ... caixas vasias.

As trocas de coupons ... tinuam a ser feitas no ... ptorio da Companhia ... casas que vendem os ... productos.

COMPANHIA FABRICA ... SABONETES SANTELMO ... Rua Mariz e Barros 12... (12469)

PHARMACEUTICA

Precisa-se de uma para ... trabalhar algumas horas ... Trata-se na rua General ...

AUTO PIANO

Vende-se um quasi novo ... com musicas, na rua Senador ... n. 5.

sobre **JOIAS** Cautelas do Monte Soccorro e qualquer mercadorias que represente valor; emprestam VIANNA, IRMÃO & C. RUA PEDRO I N. ... (Antiga Espirito Santo)

VENDEDOR

Importante firma d... praça precisa de dois ... res, sendo um para ... de machinismos, e outro ... material typographico. ... re-se sabendo falar ... Apresentar-se á Rua ... Aires n. 22, das 13 ... horas. (R. 1...)

VIAS URINARIAS

Cura da gonorrhéa aguda ... e suas complicações. ... rapido dos estreitamentos ... cidade. Doenças venereas. ... da syphilis, pelo bismutho, ... (914) e mercurio. Dr. ... Consultas e curativos ... das 2 ás 5. Rua Sete ... n. 195. — Fas operações ... thesia local, sem nenhum ... para o paciente. — Preços ...

PENSÃO HARDI...

22, rua Marquez de Abrantes ... quartos mobilados com ... teiros, de 150$000 a ... sais, de 280$000 a ...

MOÇA FRANCEZ...

Precisa-se uma para falar ... liar em uma casa de modas ... Assembléa n. 104, 1° andar.

AUTOMOVEL DODGE BROTHE...

Vende-se um em estado de ... cionando perfeitamente ... occasião. Vendemos a ... AGENCIA HUDSON-ESSEX ... WRIGHT & COMP. LTDA. ... Evaristo da Veiga n. ... Telephone Central n. ...

Aposentos mobilia...

Alugam-se bons, e ... tamente, no apreciavel ... Marquez de Olinda n. ... se alugam sem ...

SENHORAS ECONOMICAS!...

Aproveitae OS ULTIMOS DIAS da grande liquidação de fim de estação dos armazens da

CAMISARIA GOMES

34, Trav. de S. Francisco de Paula, 36

Artigos para Noivos	Preços antigos	Preços novos
Tapetes de pellucia, côres	30$000	24$000
Uma linda guarnição de cama	120$000	85$000
Lenções grandes sup. cretone	14$000	10$500
Bellissimo cortinado filó	250$000	180$000
Fronhas cretone, superior	2$400	1$800
Colchas brancas, boas	9$500	8$200
Atoalhado a metro sup.	4$600	3$900

Artigos para creanças	Preços antigos	Preços novos
Blusas malha lã novidade	26$000	18$500
Costumes malha lã	55$000	36$000
Dolmans brancos, calça curta	28$000	16$800
Dolmans pardos, c. compridas	27$000	15$800
Costumes americanos	18$500	10$000
Chapéos casemira, saldo	10$000	5$800
Calções americanos	15$000	9$500

Sedas de lei	Preços antigos	Preços novos
Crepe de China, sup. todas as côres, metro	18$000	15$800
Crepe da China, fantasia, novidade	25$000	22$000
Crepe Goffré, alta novidade, mej.	22$000	18$500
Liberty, fina seda, 1 met. larg.	15$000	13$800
Crepe marrocain superior	30$000	24$800
Crepe Georgette, todas as côres, de	18$000	11$500
Crepe Georgette, lindas côres	18$000	14$800

Tecidos da moda	Preços antigos	Preços novos
Cambraia de linho, 1 metro de largura	11$000	9$500
Crepon algodão, moda, metro	9$500	5$800
Etamines enfestados, reclame, metro	3$200	2$800
Foulard fantasia, lindos padrões	6$800	5$200
Filó phantasia	14$000	9$800
Linho superior com 1,20 largura	11$000	9$500
Cambraia listada de linho	7$500	5$400

SALDOS DE CAMISAS PARA HOMENS	Preços antigos	Preços novos
Camisas brancas, colossal reclame, de	12$000	7$500
Collarinhos de linho, saldo, duz.	36$000	17$500
Pyjamas todos os tamanhos	16$500	14$500
Gravatas de tricot, finas, uma	8$000	3$800
Meias em superior fio, duzia	24$000	18$500
Lenços brancos e de côres, recl.	10$000	8$500

Cama e mesa	Preços antigos	Preços novos
Pannos de mesa redondos	75$000	40$000
Pannos de mesa 180x170	25$000	16$500
Pannos de mesa 150x150	26$000	18$000
Toalhas adamascadas 2 met.	12$000	9$000
Toalhas felpudas para banho	8$500	7$500
Toalhas imit. linho 1/2 duzia	28$000	24$000

(12463)

CASA

Aluga-se uma muito limpa, assobradada, em centro de terreno, com tres quartos, duas salas, varanda, cozinha, dispensa, fogão a gaz, e banheiro dentro de casa; tem quarto para creados, logar para garage, jardim e pomar. — Bondes de Cascadura á porta, proximo ao Jockey Club. Rua Dr. Lino Teixeira. Trata-se com Marques, á rua General Camara n. 64. (R 14095)

CÃO LULU'

Vende-se um em casa de familia, branco, numero 7, por 450$000. Tratar das 2 ás 4, á rua Aqueducto 125. (R 13038)

Moedas antigas

Vendem-se diversas collecções — Visconde de Sá; rua Sete de Setembro 29, (loja). Telephone Norte 7084. (R 14108)

DEPOSITO

Precisa-se de um espaçoso armazem para deposito, no centro commercial. Offertas para a caixa postal 1976. (R 14103)

Pianos — Compram-se

Negociante em compras de pianos pelos Estados, compram-se velhos ou perfeitos, não fazendo questão de preço. Telephone 4953 Norte. (R 13193)

CAUTELAS

Compra-se, RUA DO ROSARIO N. 171, SOBRADO, SALA 2. (R 13094)

Vidros vasios para Elixir de Nogueira

Na fabrica do Elixir de Nogueira, á rua da Gloria n. 62, compram-se qualquer quantidade. (R 13097)

Carabinas Winchesters

Para tiro ao alvo. Vendem-se 30 por preço de occasião. — Rua Theophilo Ottoni n. 101. (R 13041)

UROLYSAL

Formula do DR. FRANCISCO SILVEIRA.
PREPARADO POR ANTONIO J. FERREIRA & C.
Droguistas-Pharmaceuticos
RUA URUGUAYANA, 27 — RIO DE JANEIRO

O Maior Dissolvente do Acido Urico

OPINIÕES MEDICAS SOBRE O UROLYSAL:

Illmos. Srs.

Attesto que tenho empregado em muitos casos de affecções dos rins, do figado e das vias biliares, com resultados assombrosos, o preparado Urolysal, excellente combinação medicamentosa dos srs. Antonio J. Ferreira & Cia.

E' um producto rigorosamente dosado e de acção therapeutica segura, que muito me tem servido na clinica, pois todos os meus clientes de lithiase renal têm conseguido expellir os calculos, ficando desde logo livres do terrivel flagello que é a collica nephritica.

Rio de Janeiro, 8 de março de 1922. (Assignado), dr. Humberto Lisboa.

Illmos Srs.

Penso que na bagagem dos medicamentos preparados modernamente merecem a attenção do clinico deve figurar o Urolysal, por cuja acção se pôde confiar quando o medico o saiba prescrever.

E' o que me diz minha experiencia de profissional.

(Assignado), dr. Thomé Cavalcanti, cirurgião do hospital da Beneficencia Portugueza do Rio de Janeiro.

EFFICAZ CONTRA:

ARTHRITISMO
RHEUMATISMO GOTTOSO
LITHIASES URICA E BILIAR
AREIAS (GRAVELLA URICA)
ECZEMAS
CYSTITES
URETHRITES
PYELITES
PYELONEPHRITES
AZIA

Expurgar das ARTERIAS e dos RINS os residuos calcareos, com o uso do "UROLYSAL" é evitar a Arterio-Esclerose e as suas funestas consequencias.

Aos Snrs. Medicos que o solicitarem, se fornecerão amostras para experiencia clinica.

A' VENDA EM TODAS AS BOAS PHARMACIAS E DROGARIAS.

Em Casa

no bonde, no auto ou na Exposição, deveis pensar sempre que á vossa casa não é o que desejaes. Os vossos moveis não são de estylo e promptamente devem ser substituidos no — *LEÃO DOS MARES* — que immediatamente, depois de receber vossas ordens, mobiliará a vossa casa com os moveis mais elegantes, mais attrahentes e mais solidos. Não se demore, visite hoje mesmo o — *LEÃO DOS MARES*.

A titulo de reclame, fornecemos:
DORMITORIOS COMPLETOS EMBUTIDOS, ESTYLO MODERNO, 1:000$000.
SALA DE JANTAR HOLLANDEZA, 950$000.

Fornecemos catalogos gratis com preços e explicações para os Estados.

MOURÃO & AMERICO.
Rua do Passeio 110 — (Largo da Lapa).
— Telf. Central 822. —
(10140)

CASA - GAVEA

Aluga-se para familia de tratamento, quatro quartos, duas salas e mais dependencias, 400$000 mensaes; annos de contrato e fiador. Phone Sul 3328. (R 14128)

Terreno na Gavêa

Vende-se prompto a edificar. Informa-se pelo phone n. 3328 Sul. (R 14125)

LEME

Sala em casa de familia aluga-se com ou sem jantar, a senhor ou casal sem creanças. — Informa-se á rua Copacabana n. 26. (R 14143)

COSTUREIRAS

Precisa-se boas costureiras para camisas e collarinhos; paga-se bem e dá-se commissão, á Avenida Henrique Valladares 79 (antigo morro do Senado). (R 14108)

Quartos mobilados

Em casa de familia aluga-se dois com todo conforto necessarios, com meia pensão, a senhores do commercio. Logar fresco, socegado, com jardim. NÃO E' CASA DE PENSÃO. Rua Pereira da Silva n. 202, Laranjeiras. (R 14126)

Rua Luiz de Camões n. 56

Convida-se o proprietario do predio acima, a comparecer no escriptorio de Mario Lemos, á rua Sete de Setembro n. 107, 1º andar, para tratar de interesses mutuos. (R 14127)

DORMITORIO

Vende-se um com pouco uso, sete peças; para ver e tratar á rua Santo Amaro n. 59. (R 14140)

Grande armazem

Aluga-se armazem e sobrado ou só o armazem da rua Santo Christo dos Milagres n. 281. (R 13231)

CASA

Com cinco grandes quartos, duas espaçosas salas e mais dependencias modernas, traspassa-se de preferencia a quem comprar os ricos moveis que a guarnecem. — Ver e tratar na praia do Russell n. 46. (R 14184)

SALA E APARTAMENTO

Aluga-se bem mobilada; tem comida. — Praia do Russell n. 96. (R 14185)

ARMAÇÕES

Vende-se uma armação de peroba, propria para pharmacia ou perfumaria e uma outra de 2 metros com portas de correr sobre bilhas, á rua do Ouvidor n. 165, sobrado. (R 14181)

Materiaes de construcção

Vende-se ripas de côco, telha de canal, barrotes para vigamentos, uma viga de ferro duplo T de 0,25 de comprimento, 11 metros. — Rua Club Athletico n. 55. (R 13233)

TERRENO

Vende-se á rua Commandante Coimbra, com 15 metros de frente e 36 de fundos, junto ao n. 54, estação de Olaria. Tratar á rua Visconde Santa Isabel 211. Telephone Villa 5461. (R 13234)

Material electrico

Vendem-se duas chaves triphasicas, de 150 ampéres, conduits de 2 1/2, 1 1/2, 3/4 e 2 mufas, fio para tempo, cabos, duas mufas triphasicas e monophasica; ver e tratar á rua Club Athletico n. 55. — Obras. (R 13235)

Gabinete dentario

Procura-se um gabinete bem montado com boa clientella, num bairro adeantado. Offertas por escripto com detalhes a F. Camargo. Rua Cattete 201. (R 13240)

MOVEIS

Vende-se uma superior sala de jantar com nove peças, um quarto para solteiro com cinco peças e mais alguns moveis avulsos, tudo de peroba e pouco uso, na rua da Alfandega n. 110, 2º andar. (R 13242)

Barata Chandler

Vende-se uma. Telephone Norte n. 7085, nos dias uteis. (R 13245)

AO COMMERCIO

Fazendas, calçado, chapéo, rapaz pratico offerece-se como cobrador ou trabalhar no estabelecimento; acceita tambem para o interior. Presta-se fiança. Cartas neste jornal a B. O. S. (R 14158)

PHOTOGRAPHIA

Vende-se machina photographica de 18 x 24, com todos os pertences inclusive multiplicador. Negocio urgente. Ver e tratar á rua Marquez de Caxias n. 28. — Nictheroy. (R 13246)

Bar e parque de diversões

Traspassa-se um bar e parque de diversões, no melhor ponto do Leme; negocio rapido; tratar á rua S. Pedro n. 69, com o sr. Gastão. — Expediente das 12 á 1 hora da tarde. (R 13249)

Sobrancelhas

Falhadas, cerradas ou imperfeitas. Procedimento natural sem pintura; verdadeira perfeição. Edificio do Odeon 4º andar, sala 6, das 13 ás 17 horas. Telephone Norte 7395. Elevador. (R 13255)

CASA

Compra-se uma com tres quartos, 2 salas e mais dependencias e bastante terreno, até 40:000$000, com bonde á porta ou proximo. Detalhe, preço e logar, á rua Bento Lisboa n. 140, (Cattete), para J. C. F. (R 13266)

INGLEZ

Professor com longa pratica, ensina em Nictheroy e no Rio, em sua casa ou na dos alumnos. Caixa postal 2783. (R 13271)

ACTOS FUNEBRES

Francisco Moreira da Silva

SAUDE — E. MINAS

OLIVEIRA VAZ & C., penalizados com o fallecimento do seu ex-auxiliar e amigo FRANCISCO MOREIRA DA SILVA, occorrido em Saúde — Minas, fazem celebrar uma missa de 7º dia em intenção de sua alma, segunda-feira, 21 do corrente, ás 9 1/2 horas, na Egreja de N. S. do Monte do Carmo e agradecem antecipadamente aos que comparecerem a esse acto de religião. (R. 14120)

Benjamin Caetano da Silva

Henrique Caetano da Silva e senhora convidam os parentes e amigos de seu irmão BENJAMIN CAETANO DA SILVA a assistirem á missa de setimo dia que por sua alma mandam celebrar amanhã, sabbado, 19 do corrente, ás 8 1/2 horas, no altar de Nossa Senhora da Piedade, da egreja de Nossa Senhora do Parto. (R 14144)

Dr. Herique Lacombe

Sua familia convida seus parentes e amigos para assistirem á missa de setimo dia que será celebrada amanhã, sabbado, 19 do corrente, ás 8 1/2 horas, no altar-mór da egreja de S. Francisco de Paula. (R 14135)

Daniel Ferreira dos Santos

(6º MEZ)

Sua familia commemorando o sexto mez do passamento do seu saudoso chefe, manda rezar missa amanhã, sabbado, 19 do corrente, ás 9 1/2 horas, no altar-mór da egreja de Nossa Senhora do Carmo. (R 11722)

Luiz Araujo Vianna

Sua familia manda celebrar amanhã, sabbado, 19 do corrente, ás 9 1/2 horas, a missa de trigesimo dia, no altar-mór da egreja de N. S. do Rosario; convida seus amigos e demais parentes para assistirem a esse acto. (R 13228)

Murillo José de Lima

(AGRADECIMENTO)

Viuva Murillo José de Lima, sua familia e mais parentes, na impossibilidade de agradecer a todas as pessoas que compareceram ás missas de setimo dia quer nesta cidade, quer em Nictheroy, de seu querido esposo, pae, filho, irmão, cunhado e tio, vêm por meio deste hypothecar sua eterna gratidão. (R 13272)

Major Fracisco Xavier Ferreira de Andrade

(1º OFFICIAL DA CONTABILIDADE DA GUERRA)

Minervina Teixeira de Andrade e familia e todos os demais parentes do finado, convidam aos amigos a assistirem á missa de trigesimo dia que por sua alma será rezada amanhã, sabbado, 19 do corrente, ás 9 1/2 horas da manhã, na egreja da Cruz dos Militares. (R 15036)

Narciza Rosa de Mello Mendonça

(PROFESSORA CATHEDRATICA)
(1º ANNIVERSARIO)

Adolpho Alves de Mendonça e filha convidam todos os demais parentes e amigos para assistirem á missa que por alma de sua querida e sempre lembrada esposa e mãe NARCIZA ROSA DE MELLO MENDONÇA, mandam celebrar amanhã, sabbado, 19 do corrente, ás 9 1/2 horas, na egreja do Espirito Santo, situada no largo do Estacio n. 64. Por este acto de religião se confessam gratos. (R. 13216)

Vice-almirante Pedro Nolasco Pereira da Cunha

(1º ANNIVERSARIO)

Sua familia convida seus parentes e amigos para assistir á missa de 1º anniversario por alma de seu querido e inesquecivel chefe, amanhã, sabbado, 19 do corrente, ás 9 1/2 horas, no altar-mór da egreja de São Francisco de Paula, pelo que antecipadamente agradece. (R 13215)

Silvestre Pinto Teixeira

Sua familia profundamente grata ás pessoas que acompanharam ou se fizeram representar no enterro do seu querido chefe, de novo as convida para a missa de setimo dia que se celebrará amanhã, sabbado, 19 do corrente, ás 9 1/2 horas, no altar-mór da egreja de S. José. Desde já agradecem por este acto de religião. (R 14133)

Maria Nascimento Bastos

Celebra-se hoje, ás 7 1/2 horas, a meu pedido, na egreja de Copacabana, a missa de 5º mez da morte de minha MARIA; e para assistir a esse acto de profunda fé christã, convido a meus sinceros amigos. — Ignacio Bastos. (R 14230)

Angelina Senhorinha Pontes Barreiros

AGRADECIMENTO

Manoel Antonio Barreiros, na impossibilidade de agradecer a todas as pessoas que se dignaram comparecer á missa de setimo dia e que enviaram pesames por telegrammas, cartas e cartões pelo fallecimento da sua saudosa esposa ANGELINA SENHORINHA PONTES BARREIROS, vem fazel-o por este meio, confessando-se eternamente reconhecido. (R 14149)

Dr. Ramiro da Rocha Magalhães

O Conselho Administrativo da Associação dos Empregados no Commercio do Rio de Janeiro, rendendo justa homenagem á memoria do saudosissimo DR. RAMIRO DA ROCHA MAGALHÃES, illustre medico que durante mais de vinte annos prestou os melhores e mais dedicados serviços á instituição, faz celebrar amanhã, sabbado, 19 do corrente, ás 9 horas, na egreja do Senhor Bom Jesus do Calvario da Via Sacra, uma missa em suffragio de sua alma. Para esse acto de piedade christã são convidados a familia do extincto, seus amigos e todos os nossos consocios. (12475)

Olympio de Campos Borda

Helena da Silva Borda, Carmen Borda, Heitor da Silva Borda, Alfredo da Silva Borda e senhora, Carlos da Silva Borda e senhora, Helenita Borda, Francisco Dias dos Santos, senhora e filhos, Leonel de Campos Borda, senhora e filho, Isabel de Campos Borda e senhora, [illegible] Silva, Manoel Leite de Campos e senhora, Annibal de Campos Borda (ausentes), [illegible] sobrinhos, sogra e tios, agradecem penhorados a todos os que acompanharam os restos mortaes do seu idolatrado OLYMPIO e convidam para a missa de setimo dia que mandam celebrar pelo eterno repouso de sua alma, hoje, sexta-feira, 18 do corrente, ás 10 horas, no altar-mór da egreja da Candelaria, e desde já agradecem a todos que comparecerem a este piedoso acto. (R 13141)

Olympio de Campos Borda

(SOCIO DA FIRMA OLYMPIO DE CAMPOS & CIA.)

Olympio de Campos & Cia. agradecem penhorados a todos os que se dignaram acompanhar os restos mortaes de seu saudoso chefe OLYMPIO DE CAMPOS BORDA e convidam seus amigos e freguezes para assistir á missa de setimo dia que pelo seu eterno repouso será rezada hoje, sexta-feira, 18 do corrente, ás 10 horas, no altar-mór da egreja da Candelaria, e agradecem a todos que comparecerem a esse acto. (R 13140)

Adolpho Rodrigues Soares Pereira

(THESOUREIRO GERAL DOS CORREIOS)

Arminda Moreira Pereira e filhos, Elvira Soares Pereira Cardoso e filho, convidam a todos os parentes e amigos para assistirem á missa de trigesimo dia que por alma do seu idolatrado esposo, pae, irmão e tio ADOLPHO RODRIGUES SOARES PEREIRA, mandam celebrar amanhã, sabbado, 19 do corrente, ás 9 1/2 horas, na egreja de S. Francisco de Paula, e desde já se confessam summamente gratos. (R 13092)

Julio Amarante

(FALLECIDO EM BARBACENA)

Yolanda Amarante, José Amarante, senhora, filhos e genro, Gabriella Bandeira de Gouvêa, filhos e noras convidam os seus amigos para assistirem á missa de setimo dia, hoje, sexta-feira, 18 do corrente, que mandam rezar por alma de seu extremoso pae, irmão e tio, JULIO AMARANTE, na egreja do Carmo, ás 10 horas, confessando-se desde já summamente agradecidos. (R 13037)

AGRADECIMENTO

Commendador Luiz Francisco Moreira

Francisca Gomes Moreira e filhos, José Candido Francisco Moreira e filhos, Oscar Gomes Moreira, commandante Octavio Penido Burnier, senhora e filhos, dr. João Baraúna de Andrade, senhora e filhos, Laura Maia Moreira e filhos (ausentes) e mais parentes, na impossibilidade de se dirigirem a todas as pessoas que se dignaram acompanhar os restos mortaes de seu sempre lembrado esposo, pae, sogro e avô commendador LUIZ FRANCISCO MOREIRA, e enviaram cartas de pesames, telegrammas e cartões e assistiram á missa de setimo dia vêm por este meio apresentar a todos os protestos de sua mais vehemente gratidão e reconhecido agradecimento. (R 13030)

ALUGA-SE PARA ESCRIPTORIO

Terceiro andar do predio acabado de construir, á rua da Candelaria n. 81, com contrato de cinco annos. — Tem elevador, e trata-se no segundo andar do mesmo predio. (R 11917)

SOBRADOS

N. 11 da rua Uruguayana aluga-se com contrato o 1º e 2º andares. (R 11898)

INDUSTRIA

Vende-se uma bem installada fabrica de chapéos de palha e feltro, em optimas condições; o motivo se dirá ao pretendente; cartas a esta redacção para H. S. (R 11960)

CASA

Compra-se do centro até Botafogo ou trocam-se offertas com todas as informações a Figueiredo, rua Carioca, 9. (R 12894)

Fazenda - Rezende

Vende-se a melhor da localidade; informes detalhados e tratos com os annunciantes Figueiredo, Gonçalves & Cia., rua Uruguayana 95, das 12 ás 16 horas. (R 12914)

PREDIO

Vende-se no Andarahy; trata-se na rua General Silva Telles n. 43, onde estão as chaves. (R 12909)

VENDE-SE

Uma casa com amplas e arejadas accommodações, no pittoresco bairro do Andarahy, á rua Leopoldo n. 198; trata-se na mesma. (R 12935)

Construcções na Penha

Engenheiro e constructor idoneo, com algumas obras em andamento na Penha, pode offerecer vantagens a quem queira construir. Escriptorio: Avenida Rio Branco 131, 2º, sala 14. (R 10984)

BILHARES

Vendem-se tres em perfeito estado; ver e tratar á rua Haddock Lobo 467. (R 10965)

Emprego Publico

Paga-se a quem deseja um logar de vendedor de estampilhas, satisfazendo todas as exigencias do decreto, gratifica-se com 1:500$000 a quem conseguir a nomeação. — Cartas a Loureiro nesta redacção. (R 14040)

Entradas para a Exposição

Compra-se na rua Uruguayana n. 77, 1º, das 13 ás 14 horas. (R 15975)

Pianola esplendida

Vende-se uma bellissima pianola allemã, completamente nova, som admiravel e musicas lindissimas; por obsequio a Financial, rua Gonçalves Dias 80. (R. 15011)

Dentaduras velhas — Ouro COMPRA-SE

[illegible] até 30$ e até 100$ póde obter por dentadura velha ou pontes, já sem utilidade para V. S. [illegible] travessa S. Francisco n. 16, [illegible] Eduardo — Em frente ao Parc. (R 12974)

5:000$000 — Restaurante

Casal com muita pratica, experiencia e habilidade para dirigir qualquer hotel, Restaurante, Pensão, procura collocação para os dois ou um só. Compra tambem um pequeno bom Restaurante ou chopp, podendo entrar com [illegible]. Cartas a este jornal, sob M. N. (R 14113)

Os primeiros annos

O primeiro lustro da vida é todo [illegible] e é logico que sejam verdadeiramente felizes as creanças e sempre nos momentos de alguma contrariedade, se diz "voltaram os annos da [illegible]"; porém, esta felicidade pela qual todos passam é para os paes [illegible] motivo de angustias, sobretudo quando o pequeno é atacado de alguma doença das vias respiratorias, que os afastam das travessuras [illegible].

Porém, em qualquer caso o XAROPE DE AMBROZOIN é de efficazes resultados, e na tosse produz rapidamente seu effeito curativo. Tambem em todas as edades é um optimo balsamo nas affecções do peito. (1234)

FOGÃO A GAZ

Vende-se um com pouco uso. Ver e tratar á rua D. Romana n. 20 — [illegible]. (R 10956)

ARRUMADEIRA

Precisa-se com referencias. — Rua Paulo de Frontin n. 32, terreo. (R 14017)

COZINHEIRA

Precisa-se de forno e fogão, com referencias, preferindo-se estrangeira. Rua Paulo de Frontin 32, terreo. (R 14017)

PHARMACIA

Vende-se uma unica, em Paulo de Frontin, localidade com quatro mil kilometros e duas fabricas. Trata-se no local. (R 13048)

TELEPHONES

A quem precisar, com urgencia, em qualquer estação. Escrever a Sector, nesta folha. (R 13052)

AS' PESSOAS QUE SOFFREM

de prisão de ventre, ENTERITE e affecções do figado! Obterão *allivio immediato* e *cura radical* com o emprego diario de dois comprimidos de

Lactolaxine Fydau

prescrita diariamente pelas mais altas summidades medicas substitue todos os laxativos e purgativos que fatigam os intestinos.

A' venda em todas as boas pharmacias. Especificar bem: *Lactolaxine Fydau*. Deposito Geral: Laboratorios André Pária, 4, Rue de La Motte Picquet, Paris. (3015)

Rica sala de jantar

Vende-se uma rica mobilia de sala de jantar de imbuya e Gonçalo Alves, com embutidos e enfeites de bronze, espelhos e vidros de crystal bisotado, composta de dezeseis peças. Para ver e tratar á rua Salvador Corrêa n. 62, casa 11. — Leme. (R 11919)

QUARTO

Aluga-se um quarto de frente mobilado, com boa pensão, a casal sem filhos, ou a moços do commercio. — Rua da Constituição n. 39. (R 10972)

VENDE-SE

uma casa em Bangu', com todos os requisitos exigidos, com jardim e arborizado o terreno, a cinco minutos da estação. Informa-se á rua Silva Cardoso n. 37. (R 11952)

Armazem no centro

Traspassa-se o contrato de uma boa loja com tres portas, perto da avenida Passos; aluguel 150$ e impostos; rua Buenos Aires, 219. Trata-se com Lacerda, rua da Candelaria, 42. (R 10996)

SENHORA SO'

distincta, precisa pequena saleta com quarto junto, ou sala só; porém espaçosa, sem moveis e sem pensão, em casa de familia. Respostas com urgencia, logar e preço para a rua Carvalho de Sá n. 57. — M. ALVES. (R 10985)

AUTO-OMNIBUS

Vendem-se dois marca Opel, estando um em exposição na Ita Garage, á rua Marquez de Abrantes n. 102, e outro em trafego para Ipanema, proprio para grande percurso; negocio de occasião; para melhores explicações com o sr. Dias, á rua do Cattete n. 311. (R 11939)

Costume Tailleur

CAETANO CROTTERA

O mais antigo desta capital. Costumes, vestidos e manteaux. Acceita fazenda para feitio. RUA SETE DE SETEMBRO N. 101, SOB. — TELEPHONE 6228 CENTRAL. — Proximo ao edificio de "O Paiz". (R 11944)

AUTOMOVEL

Vende-se bello automovel particular, Oldsmobile, sete logares, completamente novo, licenciado e com todos os accessorios. Ver e tratar na rua do Cattete n. 227, das 8 ás 12 da manhã. (R 10957)

PIANO-PIANOLA

Vende-se um moderno e em perfeito estado, americano, caixa de metal, cordas cruzadas, 88 notas. Trata-se na rua Dr. Rego Lopes n. 34. Tijuca. (R 10958)

CHACARA — CANTAGALLO

Vende-se uma boa chacara, dentro da CIDADE DE CANTAGALLO, com 42 ALQUEIRES. A melhor casa do logar, tendo: 2 casas para alugar, muito boas terras para cereaes, boas pastarias cercadas de arame, moinho de fubá, sévas e 30 cabeças de gado, sendo, 15 vaccas leiteiras. Café para 60 arrobas, e bom gallinheiro. Para mais informações com o sr. SA', á RUA SENHOR DOS PASSOS N. 71, loja. — Rio de Janeiro. (R. 13130)

Sobrado no centro

Traspassa-se o 2º e 3º andares proprios para companhias, escriptorios ou grande pensão, a quem ficar com os moveis. Rua Primeiro de Março 101, 2º andar. Trata-se no 2º andar. (R 15030)

Contra-mestre (alfaiate)

Precisa-se de um habilitado, de boa conducta, para o interior, cidade de optimo futuro. — Informa-se na rua Buenos Aires n. 97. (R 14033)

AUTOMOVEL

Vende-se um electromobil allemão de dois logares, novo e sem uso por 10:000$, preço de occasião. Para ver e tratar: Rua da Candelaria n. 69. (R 10991)

ENCERADOR

Calafetação, raspação e enceramentos em assoalhos. Manoel Silveira. Rua Senador Euzebio 118. Tel. N. 1567. (R 11980)

Casas e armazens

Alugam-se dois bons armazens com boas casas de moradia, á Praia S. Christovão n. 609, os armazens prestam-se para qualquer ramo de negocio, proximo ao Arsenal de Guerra; ver no local com Adolpho. Trata-se na Rua São José n. 52, ou na Quinta do Cajú 16, com Lauro. (R. 13105)

Pensão Manchester

Laranjeiras 187. Alugam-se quartos ricamente mobilados, a familias e cavalheiros. Cozinha de primeira ordem. (R 10804)

PHOTOGRAPHIA

Ninguem compre apparelhos, pelliculas de qualquer fabricante e accessorios photographicos sem consultar os preços da casa Bastos Dias. 203, rua Sete de Setembro, 203. (R 12617)

TERRENOS

Vendem-se superiores lotes, com bellissima vista para a cidade e bahia, situados ás ruas Monte Alegre e Oriente. Planta e mais informações com Pereira, á rua General Camara n. 80, sobrado, das 14 ás 16 horas. (R 11761)

PHARMACIA NO CENTRO

Vende-se uma em franca prosperidade. Bom contrato e não paga aluguel. Informações á rua B. Aires n. 124. — Dr. Gomes Pereira. (R. 14057)

CAROA'

Vende-se qualquer quantidade dessa fibra. — Trata-se á rua de S. Bento n. 19, com o sr. Madeira. (R 13131)

AUTO DE LUXO

Vende-se double-phaeton europeu, novo, sem uso, luxuosissimo, por 30:000$. (O preço é 36:000$). Acceita-se parte em terreno. Avenida Atlantica 284. (Manhan). (11456)

Casa de ferragens

MERCADO NOVO

Traspassa-se com contrato ou para qualquer negocio, á rua Doze 38 e 40. (R 13091)

DINHEIRO

Empresta-se em boas condições, á rua Tucuman (antigo do Theatro) n. 19, (1º andar, sala 1). (R 13073)

DORMITORIO

Vende-se um de luxo para casal, na rua Conde de Bomfim n. 36; ver das 9 horas em deante. (R 13074)

Piano — Compra-se

Urgente, para particular, bom autor, embora precise algum concerto. — Telephone 241 Villa. (R 12850)

Pensão Paysandu'

Aluga aposentos luxuosamente mobilados para familias e cavalheiros de tratamento; cozinha de primeira ordem. Preços razoaveis. Rua Senador Vergueiro n. 137. (R 10946)

Consultorio medico

Aluga-se ou vende-se um consultorio medico montado luxuosamente. — E' obsequio dirigir-se á Avenida Rio Branco n. 173, 2º andar, elevador. Tratar com dr. Pedro Chaves, diariamente, de 1 ás 4 horas. (R 12764)

Baralhos para poker

Vendem-se legitimos allemães a preços convenientes, na rua de S. Pedro n. 173. Julio Ferreira da Silva. (R 11516)

SENHORAS E SENHORITAS

Falta de menstruação, reapparece tomando as CAPSULAS SEVENKRAUT, contém Apiol — Sabina Arruda — Drogaria Geraldes—Rua Uruguayana n. 142. (R 9962)

PARA NOIVOS

Vende-se elegantissimo dormotorio de páo setim, muito chic e original; Linda sala de jantar com poucas peças, em acajú; Grupo curvo estufado, vaso Gallet; riquissimo relogio, tudo com dois mezes de uso, etc. Avenida Central n. 122, 3º andar, das 10 á 1 e das 3 ás 6. (R. 15010)

PENSÃO

Passa-se uma em boas condições. — Trata-se pelo telephone Norte 7225. (R 13106)

IPANEMA

Vende-se linda e moderna casa com quatro dormitorios, salas, saleta e mais dependencias, tendo grande terreno e bello jardim. Planta e mais informações com o sr. Santiago, no "Rio Jornal", rua do Ouvidor 165. (R 13093)

Predio em S. Paulo

Acceita-se proposta para arrendamento de um grande predio situado no triangulo, rua S. Bento, esquina da rua da Quitanda, podendo servir para uma bonita loja de modas, joias ou confeitaria e bar, devido á sua esplendida collocação, pois fica com frente para a nova praça ultimamente aberta. As grandes casas no Rio terão uma boa opportunidade para installar a sua filial nesta cidade.

As propostas poderão ser dirigidas á Caixa 130, ou rua S. Bento n. 29, sobrado, e informações pelo telephone Central 293, em S. Paulo. (R. 9813)

PARA CASAL

Precisa-se de uma sala ou um amplo quarto mobilado e com pensão, em casa de familia distincta. Só serve nas proximidades da praça Saenz Peña e pelo preço de 450$000. Resposta para José Santos á caixa postal 1935. (R 14007)

CASA MOBILADA

Aluga-se por contrato o confortavel predio mobilado, para pequena familia de tratamento, na rua General Canabarro n. 387, ou aluga-se a quem comprar os moveis, podendo ser visto diariamente, das 12 ás 17 horas. (R 13176)

CASA

Vende-se ou aluga-se uma grande com garage e terreno grande. — Rua Getulio n. 133, Todos os Santos. Trata-se na rua S. José n. 110. (R 13605)

EMPREGADA

Precisa-se de uma boa e com referencias para servir uma senhora só; prefere-se estrangeira. Rua do Cattete n. 217, sobrado; de preferencia que saiba costurar. (R 13024)

Consultorio medico

Aluga-se optimamente installado em quatro salas, tres vezes por semana, completamente apparelhado. — Tratar com Pacheco, rua Carioca 81. (R 13151)

1º ANDAR

Precisa-se de um primeiro andar, para installação de consultorios medicos, no centro da cidade.

Offertas a GRANADO & C., rua Primeiro de Março ns. 14, 16 e 18. (12436)

CÃES DE RAÇA

Para desoccupar logar, vendem-se, por preços razoaveis, cães das raças "S. Bernardo" e "Colley da Escocia", de ambos os sexos e varias edades, á Avenida Atlantica n. 328. (R 14099)

PHARMACIA

Offerece-se um pratico; é favor telephonar Ipanema 277, com o sr. Arthur. (R 14036)

MOÇA

Deseja collocação para gerente de pensão ou governante de casa; fala allemão e portuguez. — Rua Frei Caneca n. 306. — D. Helena. (R 14050)

Anatomia Testut

Compra-se em perfeito estado; telephonar Villa 2405, sr. Moreira. (R 14061)

O DIREITO

Vende-se uma collecção desta importante revista. — Para tratar na rua da Carioca n. 26, loja. (R 14071)

Quarto com pensão

Na rua Carvalho Monteiro, aluga-se em casa de familia a senhor de tratamento. Cartas neste jornal a W. S. (R 14078)

Barata - Pope - Sport

Vende-se uma excellente barata Pope-Hartford, typo sport, força 60 H. P., motor de primeira ordem, funccionando admiravelmente, pneus completamente novos, por preço excepcional. Ver na Garage Napoles, á rua General Pedra, proximo á Central, e tratar com Renato á rua do Rosario n. 150, sobrado, de 1 ás 3 horas. (R 14092)

Economia do gaz

Na Officina America Brasil concertam-se fogões a gaz e põe-se em estado de novo por preço baratissimo. Attende-se a chamados pelo telephone Villa 1421. Rua Miguel de Frias n. 72. (R 14034)

Piano allemão

Fabricante Rønisch, vende-se um quasi novo, á rua d. Anna Nery n. 424, pavimento terreo. (R 14037)

Seccos e molhados

Vende-se em Nictheroy um bom armazem fazendo muito negocio e com botequim junto; têm commodos para familia, e só vende a dinheiro á vista. Informações com o sr. Arlindo da casa Souza Valle & Comp. — RUA DO MERCADO N. 25. — RIO. (R 14046)

20:000$000

Compra-se uma casa nos bairros de Gloria, Cattete, Laranjeiras e Botafogo. Cartas a Soares nesta redacção. (R 13065)

10:000$000

Precisa-se socio commanditario para industria em franca prosperidade dando grandes lucros. Escrever nesta folha a J. P. A. B. (R 13068)

Casa em Nictheroy

Vende-se ou aluga-se uma distante das barcas oito minutos a pé, tendo 2 salas, cinco bons quartos, W. C., cozinha espaçosa e quintal regular, com installação de agua quente e fria; mais informações com o sr. Reis. Rua do Rosario n. 67. (R 13084)

FABRICA DE MEIAS

e de artigos de malha, vende-se uma. Trata-se á rua S. Pedro n. 82. (R 14167)

Vendedor de balas

Para tomar conta de superior freguezia de balas, caramellos e rebuçados, acceita-se vendedor activo e que conheça o artigo. Avenida Mem de Sá n. 178. (R 14218)

AUTOMOVEL

Vende-se um de cinco logares, particular, com mise-marche e dynamo, em bom estado. Ver e tratar na rua Primeiro de Março n. 163. — Informa-se pelo telephone 1982 Norte. (R 14011)

FUNDIDORES

A Fundição Americana á rua General Padra n. 140, precisa de bons fundidores. Trabalho das 8 ás 5 horas. Attende-se a qualquer hora. (R 14210)

SALA DE FRENTE

Aluga-se junto ou um quarto bem mobilado, em casa de familia de todo o respeito; rua do Cattete 110, sobrado. (R 14285)

Jardineiro allemão

Offerece-se com longa pratica de administração de fazenda e chacara. Trata-se na "CASA FLORA", á rua Gonçalves Dias n. 30. (R 14022)

ESCRIPTORIO

Aluga-se por 120$000, mobilado e com luz. Trata-se á rua Buenos Aires n. 139, sobrado. (R 13287)

SALAS

Aluga-se propria para escriptorio, a casal ou rapazes do commercio. Rua Sete de Setembro 124, 2º andar. (R 13263)

OPTIMOS TERRENOS

Vendem-se os seguintes, além de milhares de outros: R. S. Francisco Xavier, canto Av. Maracanã, 16 x 28 por 18:000$; Conde de Bomfim, (Saenz Penna), 12 x 44, por 36:000$000; Almirante Cockrane, 15 x 44, por 31:000$; idem, idem, 15 x 52, por 33:000$000; Boulevard 28 de Setembro, junto ao 189, 10 x 57, por 24:000$; R. Valparaiso, 10 x 44, por 18:000$000; Avenida Rio Comprido, 10 x 30, por 15:000$; R. Pedro Silva (Ipanema), 20 x 40 e predio em construcção por 28:000$000; rua Pareto, 12 x 34, por 13:000$000; rua Grajahu', 12 x 41, por 9:000$000; Av. Maracanã, esquina, 20 x 45, por 30:000$; rua Silva Telles, 11 x 66, por 9:000$; rua Tonelleiros, 20 x 50, por 55:000$; rua Bom Pastor, 10 x 50, por 55:000; rua Bom Pastor, 12 x 50, por 19:000$; Av. Vieira Souto, esquina, 20 x 50, por 85:000$; Av. Atlantica, junto ao 244, 13,55 x 45, por 75:000$; e muitos outros encontrados nas gratuitas listas da "Casa de Architectura, Construcções e Operações Territoriaes" do engenheiro Marini; largo S. Francisco 44, 2º andar. (R 13290)

SEDAS

Na Casa Charuni, á rua da Alfandega n. 235, vende-se seda lavavel japoneza branca e de côres, a 9$500 o metro; Crepe da China, 2º um metro de largura a 18$ o metro; crepe da China 1º, a 20$ o metro; crepe fantasia, modernos Chevrons, a 28$ o metro; palha de seda japoneza a 11$ o metro. E assim missangas, cretones, linhos, etc., etc. Grandes sortimentos de miudezas, por preços baratissimos. (R 13089)

Escriptorio — Aluga-se

uma sala grande com duas janellas. Avenida Rio Branco 143, 2º andar. (R 13512)

XAROPE DE SÃO BRAZ

Applicado nas molestias do apparelho respiratorio, como asthma, coqueluche, tuberculose e tosses rebeldes — Vidro 2$500. Em todas as pharmacias e drogarias. Depositos: Rua Marechal Floriano, 55; Granado, & C., e drogaria Barcellos, em Nictheroy. (577)

CASA MOBILADA

(BOTAFOGO)

Aluga-se com contrato, uma bem mobilada, á Avenida Isabel de Pinho n. 10. Prazo, um anno. Para ver a qualquer hora. (R 13088)

ARMAZEM

Aluga-se um no Leme, com duas portas, á rua Gustavo Sampaio 218. (R 14465)

Grande predio

Aluga-se o magnifico palacete á rua Haddock Lobo n. 140, com amplas accommodações, para familia de tratamento. Trata-se na rua General Camara n. 41, sobrado. (R 13112)

PENSÃO

Passa-se uma, bem afreguezada, por preço razoavel. Rua Sete de Setembro n. 134, 2º andar. (R 13293)

IMPRESSOR

Precisa-se de um para machina [illegible] na rua dos Governadores [illegible]. (R 13295)

A VIDA COMMERCIAL

Rio, 18 de maio de 1923.

NOTAS DO DIA

Na Directoria Geral de Obras e Viação da Prefeitura termina hoje o prazo para o recebimento da propostas para o concerto do apparelho "Break", de matança e preparo de suinos, installado no matadouro de Santa Cruz, e na 2ª Vara de Orphãos do Districto Federal, para o arrendamento do predio á Avenida da Ligação n. 121, pertencente ao espolio de Walter Clarkson.

ASSEMBLEAS ANNUNCIADAS

Sociedade Anonyma Armazens Brasil, dias 23, ás 4 horas da tarde.
Companhia de Seguros de Vida "A Sul America", dia 23, ás 2 horas da tarde.
Companhia Brasileira Industrial e Constructora, dia 25, á 1 hora da tarde.
Companhia Cordoaria e Cellulose, dia 25, á 1 hora da tarde.
Companhia de Seguros Stella, dia 25, ás 2 horas da tarde.
Companhia Graciema, dia 25, á 1 hora da tarde.
Companhia Gillette Safety Razor do Brasil, dia 25, á 1 hora da tarde.
Companhia Brasileira de Refrescos, dia 25, á 1 hora da tarde.
Sociedade Anonyma Studebaker do Brasil, dia 25, ao meio-dia.
Sociedade Anonyma Fox Film do Brasil, dia 25.
Companhia Manufactora Progresso de Itajubá, dia 26.
Companhia Fornecedora de Materiaes, dia 26, ás 2 horas da tarde.
Banco do Rio de Janeiro, dia 26, ás 3 horas da tarde.
Companhia Propriedades Fluminenses, dia 28, á 1 hora da tarde.

Estrada de Ferro Central do Brasil, para o fornecimento de aço para ferramenta e outros artigos, dia 26.
Conselho de Compras da Marinha, para o fornecimento dos artigos constantes do grupo 6 — passamanaria, bandeiras, etc., dia 28.
Estrada de Ferro Central do Brasil, para o fornecimento de material Pyle e sobresalentes para machinas e carros, para a 4ª divisão, dia 28.
Almoxarifado Geral da Prefeitura, para o fornecimento de objectos de escriptorio e artigos de expediente ás repartições da Prefeitura e estabelecimentos de ensino municipal, dia 28.
Observatorio Nacional, para a construcção e fornecimento de plataformas, cadeira de observação, capota protectora e mesa de chronographo deste Observatorio, dia 28.
Collegio Militar do Rio de Janeiro, para o fornecimento de refeições preparadas, dia 28.
6ª bateria de artilharia de costa (forte do Imbuhy), para o fornecimento de artigos de limpeza de armamento, illuminação e outros, dia 28.
Collegio Militar do Rio de Janeiro, para o fornecimento de enxoval e fardamento de alumnos, dia 29.
Estrada de Ferro Central do Brasil, para o fornecimento de 100.000 toneladas de carvão para locomotivas, Cardiff ou americano, dia 29.
Rêde de Viação Sul-Mineira, para o fornecimento de duas locomotivas typo "Consolidation", dia

TRANSFERENCIAS SUSPENSAS

Sociedade Anonyma Armazens Geraes, até o dia 22.
Companhia Cordoaria e Cellulose, até ao dia 25.
Companhia Brasileira Industrial e Constructora, até ao dia 25.
Companhia Siderurgica Brasileira, ...

[...]

CÁES DO PORTO

Relação dos navios e pequenas embarcações que se achavam atracados hontem, no Cáes do Porto, até ás 10 horas da manhã:

ARMAZENS Internos	ARMAZENS Mixtos	EMBARCAÇÃO Classe	EMBARCAÇÃO Nacionalidade	EMBARCAÇÃO Nome	Observações
1	—	Chatas	Nacionaes	Diversas	Embarque de Manganez
2	A	Vapor	Inglez	"Newton"	
2	—	Chatas	Diversas	c/c do "Saman"	
5	A	Vapor	Inglez	"Euclyd"	Desc. carvão E. F. C. B.
6	—	Vapor	Inglez	"Baron Lovat"	
6	A	Chatas	Diversas	c/c de "D'Entrecast."	
7	B	Vapor	Nacional	"Caxias"	Recebendo carga
8	—	Vapor	Inglez	"Romanstar"	Cabotagem
9	—	Hiate	Nacional	"Presid. Wencesláo"	
10	—	Chatas	Diversas	c/c de "Casper"	Cabotagem
Pat. 10	—	Vapor	Nacional	"Lucania"	Cabotagem
Pat. 10	—	Hiate	Nacional	"Heluanda"	Cabotagem
Pat. 11	—	Pontão	Nacional	"Itapoan"	
Pat. 11	—	Cabrea	Nacional	"Marech. de Ferro"	Receb. carga do "Chili"
15	C	Chatas	Diversas	c/c de "Niederwald"	
16	C	Vapor	Allemão	"Scandia"	Recebendo carga
17	—	Vapor	Belga	"Menapier"	
P. Mauá	—	Vapor	Allemão	"Gen. San Martin"	Trans. passageiros

ALGODÃO

O mercado do algodão funccionou hontem firme e com tendencias para alta. O movimento de negocios foi regular, porque a procura permanecia regularmente activa. Não houve entradas de interesse e as entregas foram regulares.

[...]

junto ao predio n. 75, ás 4 1/2 da tarde, em frente ao mesmo.
— Moveis, á rua Barão de Ibituruna n. 124 (casa n. 5), ás 3 horas da tarde.
— Moveis, á rua S. José n. 70, ao meio-dia.
— Fazendas e artigos para armarinho, á rua Buenos Aires n. 113, ao meio-dia.
— Penhora, á rua Alexandre Herculano n. 5, ao meio-dia.

TOSSE PEITORAL SÃO CAETANO — **Com a primeira colher o allivio é immediato.** (R 8762)

RENDAS PUBLICAS

Recebedoria do Minas

Arrecadação do dia 17	13:366$100
De 1 a 17	143:428$500
Em egual periodo do anno passado	437:929$900

Recebedoria do Districto Federal

Renda arrecadada de 1 a 16 do corrente	5.788:673$188
Renda arrecadada em 17 do corrente	367:794$766
	6.156:467$954
Em egual periodo de 1922	4.830:885$133
Differença para mais em 1923	1.325:582$821

EXPEDIENTE DA ALFANDEGA

Esta repartição arrecadou, hontem, a importancia de 336:545$060 de renda, sendo 175:573$373 em ouro e 161:031$687 em papel.
De 1 a 17 do corrente, foram arrecadados 3.527:841$968.

[...]

arm. 17 e vapor allemão "General San Martin", Praça Mauá.

MOVIMENTO DO PORTO

ENTRADAS DO DIA 17

De Laguna e escs., o vapor nacional "Etha", com 231 toneladas; carga: varios generos a Conrado Mutzemberher.
De Cabo Frio, o hiate nacional "Leão do Norte", com 65 toneladas; carga: sal a Souza Mattos.
De Laguna e escs., o vapor nacional "Paraná", com 301 toneladas; carga: varios generos a Poley & C.
De Cabo Frio, o rebocador nacional "Delta", com 32 toneladas; carga: lastro a Izaias J. de Oliveira, trouxe a reboque o ponto "Hiloanda", com carregamento de sal.
De Hull e escs., o vapor inglez "Wintworth", com 3.210 toneladas; carga: carvão á S. A. do Gaz.
De Barry Dock, o vapor dinamarquez "Arizona", com 4.647 toneladas; carga: varios generos a Commyong & C.
De Nova Orléans, o vapor americano "Hera", com 2.912 toneladas; carga: gazolina á Standard Oil.
De Buenos Aires e escs., o paquete allemão "General San Martin", com 3.545 toneladas; carga: varios generos a Herm Stoltz. Passageiros: em 1ª classe, tres; em 3ª classe, um, e em transito, 148.

SAHIDAS DO DIA 17

Para Itabapoana, o rebocador nacional "Delta", levando a reboque o pontão "Tiradentes".
Para Antuerpia e escs., o vapor belga "Chilier".
Para Nova York e escs., o vapor inglez "Burmese Prince".
Para Hamburgo e escs., o vapor allemão "General San Martin".
Para Buenos Aires e escs., o paquete inglez "Dryden".
Para Porto Alegre e escs., o vapor nacional "Flamengo".
Para Porto Alegre e escs., o vapor nacional "Jacuhy".

[...]

Ás Praças do Rio, S. Paulo e Minas

A. RODRIGUES

Estabelecido em Queluz (Minas) com filiaes na Capital Federal e em Bello Valle (Minas)

Communica achar-se em optimas relações com os seus fornecedores, solicitando encarecidamente a quantos se julguem credores ou desconfiem de sua solidez commercial venham receber **"incontinenti"** os seus saldos.

Aos freguezes e fornecedores que, na dolorosa emergencia por que tem injustamente atravessado, o confortaram com a sua confiança — o seu eterno reconhecimento.

Áquelles que, movidos pela calumnia vil, desertaram da confiança anterior, exigindo até pagamentos antecipados de dividas não vencidas, pede esqueçam o numero e rua de seu estabelecimento.

A. RODRIGUES — QUELUZ (Lafayette) — 16-V-923.

Chapéos para senhoras — Lindos modelos, em palhas e feltro, por preços sem competidor, na fabrica e atelier. Rua da Misericordia 126. (R 13170)

TYPOGRAPHIA — Vende-se uma, no centro, bem montada, trabalhando e dando bom lucro. Tratar com F. Guerra, á rua da Candelaria n. 4; preço rasoavel.

CORTE — costura e chapéos, ... rua de S. José n. 9...

[...]

RINS, FIGADO ESTOMAGO

Effeito rapido e radical nas dôres dos rins, congestão do figado, ictericia, dyspepsia, arrôtos, máo halito, digestões difficeis e prisão de ventre habitual com as PILULAS "EMIL", vegetaes e sem diéta.

VIDRO, 2$000 — PELO CORREIO, 2$500

Depositarios: — PERESTRELLO FILHO & Cia.
URUGUAYANA, 66
Casa "A GARRAFA GRANDE"
Em Nictheroy: — Drogaria Barcellos.
(584)

LEILÕES

Leilão de Penhores

GRUMBACH, ROCHA & C.

...amos ao conhecimento dos srs. ...rios que se acham á sua disposi... ...do dia 8 de junho do corrente ...em nosso estabelecimento, os ...constantes das cautelas abaixo ...vendidas em 8 de maio.

...44.167, 44.959, 46.245, ...46.328, 47.014, 47.407, 47.520, 47.747, 47.786.

...de Janeiro, 17 de maio de 1923. ...o fiscal Alfredo Leite Lou... (R 14222)

Leilão de Penhores

EM 22 DE MAIO

A Mutuante (S. A.)

..., Rua Sete de Setembro, 179

Avisa aos Srs. mutuarios ...a reforma dos prasos ...cidos das cautelas se ...até o dia 21 do corren... sendo o catalogo publi... ...no "Jornal do Commercio", no dia do leilão. (R 10235)

Leilão de Penhores

EM 24 DE MAIO DE 1923

DIAS & MOYSÉS

RUA IMPERATRIZ LEOPOLDINA N. 14

...um leilão de todos os penhores ...e avisam os senhores mutua... ...que podem reformar ou resgatar ...cautelas até á hora de princi... ...leilão. (R 10605)

Leilão de Penhores

D. Oliveira & C.ª

RUA CHILE N. 18

...21 de Maio de 1923

...fazem leilão dos penhores ...cidos, e avisam aos Srs. ...tuarios que podem refor... ...ou resgatar as suas cau... ...até á vespera do leilão. (12244)

Leilão de Penhores

...24 DE MAIO DE 1923

FRANCISCO DE AGUIAR & C.

Luiz de Camões, 36

(12240)

Leilão de Penhores

...de Maio de 1923

...AS 12 HORAS

A. CAHEN & C.

(9557)

Implorando a caridade

Aguas seccas e de leite

Cozinheiros e cozinheiras

PRECISA-SE de uma cozinheira para um casal, pagando-se bom ordenado, á rua Almirante Mariath, 58 (antiga S. Luis Durão), em S. Christovão. (R 12025) B

Creados e creadas

PRECISA-SE de um bom copeiro, com pratica de pensão; rua Costa Bastos n. 16. (R 13303) C

ALUGAM-SE 2 boas copeiras e 2 arrumadeiras, á rua 7 de Setembro n. 235. Phone C. 4457. (R 14119) C

ALUGAM-SE copeiras, cozinheiras, etc. Telephonar para Norte 6287, encontrareis creados que dão referencias. Bureau de Collocação, trabalha da mesma fórma dos de Paris e Londres; temos uma telephonista especial para dar informações; unico escriptorio licenciado. (R 14193) C

COZINHEIRA. Precisa-se de uma para casa de pequena familia. Rua Haddock Lobo n. 381. (R. 14163) B

PRECISA-SE de uma creada para todo o serviço, em casa de pequena familia, na rua Dr. Campos da Paz n. 116 — Rio Comprido, que não use chapéo? (R 14049) C

PRECISA-SE de uma mocinha para tomar conta de uma creança; tratar á rua Costa Bastos, 12. (R 12006) C

Empregos diversos

ACCEITAM-SE homens e moças para trabalhar a bordo dos grandes vapores nacionaes e estrangeiros, pessoas de boa conducta, ganhando bons ordenados, de 250$ a 400$, sem terem despesas a bordo, não precisando saber ler; pessoas operarias para taifeiros, camareiros, moços de convés, etc., e empregos de futuro, como praticantes de piloto e machinistas, aqui preparam-se os papeis e documentos á matricula na capitania do porto, com a maxima brevidade, no Escriptorio Central de Locação de Serviços Maritimos, á rua Sete de Setembro n. 235. (R 13843) D

ALUGAM-SE duas optimas cozinheiras de forno e fogão e 2 do trivial fino; á rua 7 de Setembro, 235. Phone. 4457, C. (R 14119) B

ALUGA-SE uma moça com 27 annos, para casa de pequena familia, arrumadeira ou copeira; procurar á rua Machado de Assis n. 17 — Cattete. (R 14139) D

ALUGAM-SE 3 moças do interior, chamados para o Rio Mensageiro. Tel. Central 58. (R 13937) D

COSTUREIRA. Precisa-se de uma para casa de familia...

DYNAMOGENOL

O Dynamogenol é indispensavel a todos os individuos cujo trabalho produz a fadiga cerebral — taes como: literatos, jornalistas, padres, professores, empregados publicos, estudantes e guarda-livros.

O Dynamogenol é de resultados surprehendentes nos seguintes casos:

ANEMIA
TUBERCULOSE
CHLORO ANEMIA
FLORES BRANCAS
FADIGA CEREBRAL
HYSTERISMO
NERVOSO
VERTIGENS
BRONCHITES CHRONICAS
AGENESIA
PALLIDEZ
INSOMNIA
PALUDISMO
PERDAS SEMINAES
CONVALESCENÇA
MAGREZA
DORES DE CABEÇA
FALTA DE APPETITE
FRAQUEZA GERAL
SUORES NOCTURNOS
MA' DIGESTÃO, ETC.

DYNAMOGENOL

VENDE-SE EM TODO O MUNDO E NA RUA 7 DE SETEMBRO N. 186.

(11370)

ALUGA-SE um sobrado com todo o respeito. Casa de familia. Rua Paulo Frontin, 120. (R 15032) E

ALUGA-SE por contrato, o grande armazem o 1º andar do Largo de S. Francisco n. 42. TRATA-SE no mesmo. (12413) E

ALUGA-SE um primeiro andar servido de elevador, dividido em escriptorio, proximo á rua do Ouvidor, na rua Uruguayana, 84, Casa Atlas. Trata-se na mesma. (R 15054) E

ALUGA-SE uma sala de frente, bem mobilada, em casa particular de uma senhora franceza; tem todas as commodidades; av. Mem de Sá 120. (R 13093) E

ALUGA-SE bom consultorio para medico ou dentista, á rua Sete de Setembro, 183, sobrado. (R 14106) E

ALUGA-SE um segundo andar com duas salas e tres quartos, muito limpo e arejado, na rua da Carioca n. 8 e trata-se na loja, com o sr. Baptista. (R 13100) E

ALUGA-SE em casa de familia, um quarto claro, mobilado, com ou sem pensão, a rapaz decente e de bom comportamento; trata-se na rua S. José n. 79, 1º andar. (R 9987) E

1º ANDAR — Aluga-se, escriptorio de frente com direito, a sala de espera, uma sala interna, para qualquer negocio commercial; 7 Setembro, 162. (R 12857) E

SE O CONTRATOSSE

NAO PRODUZIR O EFFEITO que annunciamos, para qualquer tosse, mesmo a tosse dos tuberculosos até ao 2º gráu, bronchites simples ou chronicas, falta de somno, dores nos pulmões, irritação da garganta ou da larynge, coqueluche, asthma, constipação, grippe, etc., DEVOLVEREMOS IMMEDIATAMENTE O DINHEIRO, Á RUA DE SANT'ANNA, 216, Rio. Medicos notaveis o receitam. Sabor agradavel. Dóse: — Adultos: 4 a 5 colheres por dia. Creanças: — colheres de chá. O CONTRATOSSE deve ser usado quando todos os remedios falharem. (3972)

ALUGAM-SE bons escriptorios, na rua da Carioca n. 32, 1º andar, lado da sombra. (R 14172) E

ALUGA-SE em rua central, proximo á avenida Mem de Sá, um magnifico sobrado, com 2 salas, 3 quartos, etc., mobilados e lindo terraço. Tambem se vendem os moveis. Tratar com Armando, á rua do Rosario, 150. (R 14173) E

ALUGA-SE um bom consultorio para dentista, rua Gonçalves Dias n. 80. (R 14178) E

ALUGA-SE, por 100$, bom escriptorio, com janella e telephone; rua da Carioca n. 52, 1º. Informações com o photographo. (R 14176) E

ALUGA-SE uma sala de frente para consultorio ou escriptorio; á avenida Central 173, 2º, elevador; em frente ao Hotel Avenida. (R 13295) E

ALUGA-SE, mobilada, uma casa bem localizada, por 7 ou 8 mezes; informações com o sr. Santos, á rua S. Pedro n. 81. (R 13069) E

ALUGAM-SE, no 1º andar da rua Rodrigo Silva n. 28, diversas salas para consultorios medicos ou dentarios, preferindo-se um só locatario e contrato. Trata-se á rua Uruguayana n. 43, 1º-A, ás 3ªs, 5ªs. e sabbados. (R 13115) E

ALUGAM-SE bons escriptorios; rua Visconde de Itaborahy n. 63. (R 13112) E

ALUGA-SE um quarto sem mobilia a rapaz do commercio, á travessa do Torres n. 5. (R 15001) E

ALUGA-SE uma boa sala de frente para dois rapazes; r. Carlos Sampaio 72, Esplanada. (R 13111) E

ALUGA-SE um sobrado no Largo de S. Domingos n. 10, trata-se á Avenida Passos n. 103. (R 12960) E

ALUGA-SE uma boa sala de frente; 160, rua do Rosario, 2º andar. (R 10790) E

ALUGA-SE uma sala para escriptorio r. Andradas n. 70, sobrado. (R 11927) E

ALUGA-SE escriptorio á rua Rosario, 116; trata-se na loja com Eduardo, Tabellião Roquette. (R 10841) E

ALUGA-SE uma pequena sala independente, bem mobilada, para uma senhora, rua dos Invalidos 214. (R 11601) E

ALUGA-SE o 1º andar do predio da rua de S. Pedro n. 118, proprio para escriptorio; ver e tratar no mesmo. (R 13058) E

ALUGA-SE sala mobilada, com excellente pensão, a 3 rapazes ou a casal. Senador Dantas, 19. (R 13182) E

ALUGAM-SE bons quartos mobilados, em casa de familia estrangeira, rua Silva Manoel n. 142. (R 15022) E

ALUGA-SE um quarto mobilado a moço solteiro, em casa de familia, rua Costa Bastos n. 24, proximo á rua Riachuelo. (R 13149) E

ALUGAM-SE duas excellentes salas de frente, juntas ou separadas, a pessoas de respeito, no 2º andar da rua da Carioca n. 48; trata-se na loja. (R 13163) E

EM confortavel casa de casal de tratamento, tendo magnifica cozinha, sala de jantar, de visita e lindo terraço, alugam-se salão de frente e aposentos, com ou sem mobilia, a pessoas idoneas; Riachuelo, 423, sob. (R 14274) E

ESCRIPTORIO — Aluga-se um bom escriptorio, á rua da Misericordia n. 2, 1º andar, esquina da Assembléa. (R 12866) E

HOTEL Astor: Lindo palacete, centro do jardim, Xavier da Silveira 80, opacabana. Teleph. 1129 Ip. (10504) E

PASSA-SE um primeiro andar, da rua Carlos Carvalho n. 45, em predio novo. (R 13123) E

Machina para cortar papel em bobinas

Por preço razoavel, vende-se uma machina Grahl & Hoehl, Dresden, nova, com estante e capacidade para cortar oito bobinas de papel, de cada vez, na largura de 1m,20 e em diagonal, 1m,54, podendo tambem, cortar em sentido longitudinal.

Para ver e tratar na Lithographia Hartmann, em Juiz de Fóra — MINAS. (12467)

ALUGA-SE 1 quarto mobilado, com pensão, a moços ou moças, ou a casal sem filho, á rua Buenos Aires...

ALUGA-SE a loja n. 36 da praça Deodoro na esplanada do morro do Senado e um terreno proprio para industria; trata-se no n. 32, botequim.

Mediante o nome por extenso, edade, residencia, hora certa de estar em casa, um enveloppe já sellado e subscriptado para volta, o CENTRO HUMANITARIO D'"OS VIDENTES", Jesús, Caridade, Maria, José, fornece DIAGNOSTICOS aos doentes e os meios de CURAL-OS.

Correspondencia com "OS VIDENTES", Caixa Postal numero 2.216 (dois mil duzentos e dezeseis), RIO DE JANEIRO. (4687)

QUER alugar, comprar, vender, construir, concertar ou hypothecar uma propriedade? Procure J. Pinto, á rua Buenos Aires, 131, sob. Tel. Norte 5236. Attende-se a chamados. (R. 14235) E

Loção RENY

Elimina a caspa e evita a quéda dos cabellos, perfumando-os. (16773)

EM casa de familia, de pensão a dois ou tres senhores do commercio. Almoço e jantar... rua Candelaria n. 95, 1º andar. (R 10977) E

SALA de frente — Aluga-se em casa de familia. Avenida Rio Branco n. 20, 2º. (R. 14145) E

Lapa e Santa Thereza

ALUGA-SE uma sala mobilada ou sem mobilia; rua Paula Mattos, n. 32. Tel. N. 7155. (R 13256) F

ALUGA-SE uma sala de frente, mobilada em casa de familia, a pessoa de tratamento; na rua Visconde de Maranguape n. 17, sobrado, Lapa. (R 13028) F

ALUGAM-SE dois departamentos mobilados, com cozinha independente, a casal sem filhos, no predio novo da travessa do Mosqueira n. 6 (Lapa). (R 14041) F

ALUGAM-SE bons quartos e uma sala, mobilados, em casa de familia; rua Conde de Lage 2, Lapa. (R 13060) F

ALUGA-SE um commodo com pensão á um ou dois cavalheiros distinctos, casa de todo conforto moderno, logar saudavel; á rua Francisco Muratori n. 53. (R 9753) F

Quereis ganhar ?

O Magnetismo Utilitario faz entreter amor ou harmonia, neutralizar males de inveja ou odio, facilitar casamento com a pessoa desejada, destruir feitiçaria, attrair abundancia de dinheiro, alcançar collocação, adivinhar numeros de sorte, ganhar no jogo da Bolsa, loteria ou qualquer outro. Serve tambem para hypnotisar ou magnetizar, fazer curar somente com a mão ou olhar, em distancia, por carta dirigida ao doente. Elogiado pelo coronel Rochas, director da Escola Polytechnica de Paris, e pelo dr. Ochorowicz, professor da Universidade de Lemberg, o sabio que mais tem escripto sobre psychologia e cujas numerosas obras estão adoptadas nas Faculdades de Medicina officiaes. Custa *dous mil réis*, no INSTITUTO ELECTRICO, RUA DA ASSEMBLE'A N. 45, CAPITAL FEDERAL. (10640)

Cattete, Laranjeiras, Botafogo e Gavea

ALUGA-SE linda sala com janellas para o jardim a cavalheiro de tratamento com ou sem pensão; á praça José Alencar n. 11. (R 13037) G

ALUGA-SE uma moça branca, para arrumadeira...

ALUGA-SE sala de frente, com ou sem mobilia, em casa de familia; rua do Cattete n. 317. (R 14085) G

ALUGA-SE para casal um excellente quarto com pensão e com ou sem moveis, em casa de familia; rua Sorocaba n. 31. (R 14083) G

ALUGA-SE uma boa sala de frente, mobilada, para casal ou cavalheiro; rua do Cattete n. 194. (R 14203) G

ALUGA-SE um quarto ricamente mobilado e com pensão, a moça protegida. Avenida da Ligação n. 173. Phone Beira Mar 3171. (R. 14225) S

ALUGA-SE uma esplendida sala mobilada na rua do Ypiranga, numero 54. (R 13273) G

OUTRO GRANDE CLINICO RECEITA O

ELIXIR 914

O que diz sobre o "ELIXIR 914" o illustre DR. AMELIO MAGALHÃES, da Clinica interna da Santa Casa de Misericordia, de S. Paulo:

"Attesto que tenho feito uso em minha clinica particular e hospitalar do producto "ELIXIR 914", observando sempre resultados satisfatorios nos casos indicados.
S. Paulo, 19 de Maio de 1922.
(ass.) DR. AMELIO MAGALHÃES."

Firma reconhecida.

Não ataca o estomago, depura tonificando. Não se deve tomar depurativos sem experimentar o ELIXIR 914".

NÃO TEMER A TUBERCULOSE

O SANGUINOL

E' o melhor e o mais activo fortificante que existe. Uma colher de "SANGUINOL" faz mais effeito que um vidro do melhor tonico. As mães que criam, as anemicas, as moças pallidas, as creanças rachiticas e escrofulosas, os esgotados, os depauperados, obtem carnes, saude, vigor e sangue novo usando o "SANGUINOL". E' o melhor preventivo contra a tuberculose.

Desenvolve e faz as creanças robustas.

O "SANGUINOL" é muito superior ás emulsões de Oleo de Figado de Bacalhão, que, em geral atacam o estomago e o figado nas estações quentes.

EM TODAS AS DROGARIAS e PHARMACIAS.
(3800)

ALUGAM-SE bella sala de frente e quartos mobilados, com pensão, a preços muito reduzidos. Pensão Familiar, Praça José de Alencar, 14. Cattete (proximo banhos de mar). (R 15027) G

ALUGAM-SE sala e quartos na rua 19 de Fevereiro, 108. (R 14282) G

ALUGA-SE um quarto mobilado, com agua corrente no quarto, casa nova, todo o conforto, para um ou dois cavalheiros, com pensão. Cattete, 247, Villa Elite, casa 13. (R 14267) G

POMADA ALLEMÃ

Medicamento de acção cicatrizante, energica, analgesica e anti-poruriginosa. Empregada com grande exito nas affecções da pelle: feridas, eczemas, darthros, furunculos, assaduras, rachaduras, vermelhidão da pelle e comichões. (10732)

ALUGA-SE em casa de pequena familia respeitavel uma enorme sala de frente, com 3 sacadas, moveis novos e todo conforto e querendo mais um quarto, com boa pensão, a casal mesmo com filhos, que dê referencias, não havendo outros hospedes. Rua das Laranjeiras, 135. T. 1.190 Beira Mar. (R 15023) G

EM casa de familia, aluga-se uma sala a dois rapazes, ou senhores; á rua Corrêa Dutra n. 23. (R 10964) G

FAMILIA estrangeira de todo respeito, aluga a cavalheiro ou casal sem filhos, sala e quarto completamente independentes. Rua do Cattete n. 23. (R 10577) G

QUARTOS. — Alugam-se, em casa de familia, com pensão e mobilados, á rua Machado de Assis 37, Flamengo. (R 13204) G

QUARTO ou sala, senhora do commercio precisa, em casa de um casal ou mais familia, ruas Cattete ou centro; quem tiver queira telephonar para Central 3344. (R 14255) G

SALA independente. Aluga-se uma esplendida sala, em casa de familia de tratamento, com pensão, a casal ou a senhores do commercio, á rua Tavares Bastos n. 4 (Cattete). (R 11945) G

SALA independente — Aluga-se ricamente mobilada, com todas as commodidades e sem pensão. R. Corrêa Dutra n. 162. Tel. 386, B. M. (R. 14168) G

SALA de frente, grande, mobilada, com pensão, para casal ou rapazes de tratamento; aluga-se em casa de familia, á rua Marquez de Abrantes, 78. Tem telephone. (R 14081) G

UM aposento para moças ou senhoras, em casa de familia distincta. Tel. 2539 Sul. (R 12394) G

Leme, Copacabana e Leblon

ALUGAM-SE duas salas de frente, communicação, ricamente mobiliada, pensão de 1ª ordem, a familias ou cavalheiros de fino tratamento; na rua Corrêa Dutra n. 31, proximo aos banhos. (R 13032) G

ALUGAM-SE quartos a rapazes, com mobilia ou sem, completamente independentes, á rua Bento Lisboa n. 55, sobrado. (R 11817) G

...tro automoveis. Serve para grande familia de tratamento, pensão de 1ª ordem ou mesmo para tres familias independentes. Para tratar na rua Annita Garibaldi n. 15; das 8 ás 11 da manhã. Copacabana.

ALUGAM-SE, no principio da rua Jardim Botanico, em casa de familia, um ou dois esplendidos quartos, com ou sem pensão. Podem-se referencias. Caixa do Correio 2.634. (R 13063) H

Tossís? Tomae BRONCHITAL
Deposito: — RUA URUGUAYANA, 111
PHARMACIA BITTENCOURT. (693)

ALUGA-SE uma sala de frente e um quarto sem pensão, a cavalheiro de tratamento, 152, Corrêa Dutra. (R 11915) G

ALUGA-SE o esplendido pavimento terreo, com todo o conforto e independente, para familia respeitavel, na rua Fernandes Guimarães n. 34 (Botafogo). (R 12742) G

ALUGA-SE, com pensão, aposento bem mobilado; rua Silveira Martins 122, Cattete. (R 10780) G

ALUGA-SE o predio da rua Figueiredo Magalhães, 29 (Copacabana), com esplendidas accommodações para familia de tratamento; chaves no armazem da esquina; trata-se na rua São Clemente, 148. (R 14161) H

ALUGA-SE por 700$, uma esplendida casa mobilada, á rua Barcellos, junto ao mar, com 4 bons dormitorios, etc. Para ser vista, falar ao dr. Alexandre, rua Santa Luzia, 184, garage; tel. Central 1700.

STENOLINO Para pulmão fraco, anemias, fraqueza, pallidez

Deposito: Drogaria Pacheco, rua dos Andradas... Sete de Setembro... (R 14138)

FOLHETIM DO "CORREIO DA MANHÃ"

Martyr da Calumnia

por LUIZ DE VAL

...começou a dispensar a Julio os sorrisos e deferencias.

* * *

Quando assignou como testemunha, o testamento, de D. Anselmo...

mas pouco a pouco, e graças á habilidade do conde, chegaram ao terreno das paixões, e como estas são sempre as mesmas coisas e tinham os mesmos interesses e os mesmos sentimentos, não se deve estranhar que ao terminar aquela entrevista, se não fossem dois verdadeiros noivos, ambos pensassem no casamento.

* * *

Em pouco tempo, Carlos e Julia entendiam-se perfeitamente. O conde, um afável, delicado, e Julia acceitou.

Nada lhe disse do passado, nada lhe revelou das suas ambições. Mas, assim como pensou que o conde seria o homem capaz de tudo, Carlos também pensava o mesmo a respeito de Julia.

Um dia disse-lhe ella:

— Desejo que nos casemos muito antes de minha prima pensar em casar-se. Não comprehendo o motivo daquelle capricho de meu tio, e respondeu:

— Quando tu quizeres.

Não foi pequena a surpresa de D. Anselmo ao ouvir dos lábios de Julia que amava o conde, e que estava disposta a casar com elle quanto antes.

O pobre ancião quiz dar-lhe alguns conselhos, quiz dizer-lhe que o conde, apesar de parecer uma excellente pessoa, talvez no fundo não fosse tudo aquillo que ella pensava...

Tudo foi inutil.

— Eu amo-o, e não estou já em edade para esperar mais tempo, era a constante resposta de Julia.

...

Esta resolução foi de grande importancia para Carlos Derlander.

XLI

O SEGREDO

Considerando D. Anselmo, o testamento de Casa-Lot, desde o dia em que se resolveu o casamento...

...

* * *

O conde de Casa-Lot não costumava chegar antes da meia-noite ao hotel de D. Anselmo...

O portão estava aberto.

...

— Mamã, minha mamã, dizia a pequena a Neves, beijando-a com ardor.

— Querida Alma! respondia-lhe Neves, acariciando-a.

— Muito, minha filha.

— E' verdade serás a minha mamã?

— Não tens outra, desgraçadamente.

— E porque não vivo contigo, como Soledade vive com Jayme? Todas as meninas que tem mamã, vivem com ella.

— Comtigo?

— Commigo.

— Com outra mamã? Quantas mamãs tenho eu?

— Então viverei comtigo, mamã?

— Não falemos nisso. Toma, aqui tens bolos, minha filha.

— Ai, que bom! guardarei para Soledade. Ella gosta muito de bolos.

— Vae-te. Jayme vae-se embora. Deves esperal-o na rua; procura sair sem que ninguem te veja, minha filhinha. Foi uma imprudencia a desse homem; já não te vejo, para que te não inquietes. Ella te dirá que ninguem te faça...

— Sim, irei, irei. E tu, mamã, não irás ao Castello?

— Não, filha...

(Continúa)

QUARTOS sem e com pensão, para familias, preço reduzido, Hotel Balneario, r. Barroso, 43. Tel. Ipanema, 1327. (R 11292) H

Saude, Praia Formosa e Mangue

ALUGAM-SE boa sala de frente e quarto, a moços ou casal sem filhos, á rua Commendador Leonardo n. 34 (Santo Christo). (R 14089) I

Catumby, Estacio e Rio Comprido

ALUGA-SE á rua Coqueiros, 38, Catumby, predio com 2 salas, 3 quartos, etc.; trata-se com J. Pinto, rua Buenos Aires, 131, sob. (R 14238) J

ALUGAM-SE optimos quartos com pensão em casa de familia; rua Barão de Itapagipe, 160. (R 13304) J

ALUGA-SE um pequeno quarto mobilado e pensão, a pessoa solteira de tratamento e modesta; 78, Aristides Lobo; tel. Villa 246. (R 15061) J

ALUGA-SE um sobrado a casal sem filhos, á rua Souza Franco 105. (R 11907) J

ALUGA-SE um lindo aposento, logar saudavel, no ponto dos bondes Santa Alexandrina, 225. (R. 15052) J

Haddock Lobo e Tijuca

ALUGA-SE por 450$ uma casa com 4 quartos, 2 salas e mais dependencias, grand equintal e jardim ao lado a quem comprar alguns moveis, ou aluga-se mobilada por 550$; rua Santo Henrique n. 137, ver e tratar na mesma, praça Saenz Peña. (R 12919) K

ALUGA-SE o pavimento terreo de um predio apalacetado, serve para familia, officina ou deposito; aluguel 500$000 e 600$000 em deposito; informa-se á rua Haddock Lobo n. 327, padaria. (R 11971) K

ALUGA-SE por 450$000, o sobrado do predio á rua Haddock Lobo n. 206; na rua Th. Ottoni n. 41, sobrado. (R. 11994) K

São Christovão, Andarahy e Villa Isabel

SUBURBIOS

TRANSFORMADORES
SIEMENS

Companhia Brasileira de Electricidade
Siemens Schuckert S. A.
RIO DE JANEIRO
Rua Buenos Aires, 29
Deposito e venda:
Rua da Alfandega, 178.
(12468)

SALA ampla e quarto, no melhor ponto dos suburbios, alugam-se a rapazes do commercio ou casal decente. Tem bondes á porta e dista do centro 30 minutos. Cartas neste jornal para A. F. (R 14147) M

SALA ricam. mobil., com bella sacada, aluga-se, a casal de tratamento, Av. Rio Branco, 183, 2º (junto ao Palace Hotel). (R 13313) E

NICTHEROY

ALUGA-SE predio novo, perto da praia Icarahy, Nictheroy, rua Mariz e Barros, 82; tratar rua da Quitanda, 83, sobrado, Rio de Janeiro, das 13 ás 17 horas. (R 8844) T

ILHAS

Panno Couro
LONAS PARA CAPOTAS E CAPAS DE AUTOMOVEL.
CASA VARIEDADE.
ISNARD & C.
RUA CHILE, 25 — Phone Central 1882.

Compra e venda de predios e terrenos

DYNAMOS
Companhia Paulista de Material Electrico
RIO DE JANEIRO
RUA SÃO JOSÉ, 76
(8809)

O melhor para as crianças com lombrigas

O Vermifugo EMIL é um xarope de sabor agradavel e de effeitos seguros nas lombrigas e varias especies de ascarides.

E' completamente inoffensivo; não é irritante, a exemplo dos vermifugos oleosos.

E' preparado com vegetaes da flora brasileira, dos que são usados pelas commissões medicas no interior dos Estados, e, por isso, destróe todos os vermes, inclusive o anchylostomo.

Mas ainda, mesmo quando as creanças nervosas e insomnes não expillam bichas, usando o Vermifugo EMIL, conseguem, com o seu uso, a calma e o dormir tranquillo.

O Vermifugo EMIL serve em qualquer caso, em creanças e adultos. Não tem dieta.

A' venda nas principaes pharmacias e drogarias. Preços: vidro 2$500; pelo Correio, 3$000.

Deposito geral: RUA URUGUAYANA N. 66.

PERESTRELLO FILHO & Cia. (686)

VENDE-SE 1 casa pequena á rua D. Rosa n. 5, preço 4:000$000, 13 p. 50 fundo, Oswaldo Cruz. Tratar, rua Cª. Mdo., 1.006 B, Bento Ribeiro. (R 14130) N

VENDEM-SE 2 casas pequenas á rua Urumhy, Fazenda Santa Thereza, Honorio Gurgel. Tratar rua Cª. Mdo., 1.006 B, Bento Ribeiro. (R 14130) N

VENDE-SE um apparelho de ether e rectificador de alcool; para ver rua de S. Christovão, 274; tratar telephone 1124 Ipanema. (R 13301) O

VENDEM-SE capas para mobilia, a 85$, Stores bordados com armação a 25$; á rua Senador Euzebio, 88, tel. Norte 4079. Casa Verde. (19544) O

VENDE-SE um ou dois predios, pequenos e modernos, á rua Alegre; informações com o proprietario, teleph. B. M. 3851. (R 14160) N

VENDE-SE um piano para estudo, na rua Pinheiro Guimarães, 79 (Botafogo). (R 15278) O

VENDEM-SE uma cadeira c/ rodas para doente, uma machina escrever Royal e uma lente 13 x 18, rua Constituição 15, 1º and. (R 14133) O

O MAIS ENERGICO

de todos os remedios para molestias das senhoras, para os males que atacam o utero e ovarios, para os graves incommodos que tornam a mulher um ente infeliz é o "UTERO GENOL — Dóse: 4 colheres por dia. (1562)

VENDEM-SE, parte á vista e parte a prazo, a boa vivenda e chacara n. 178 da rua Aquidaban, Boca do Matto, Meyer; trata-se á rua Buenos Aires 131, sob., tel. Norte 5236. (R 14233) N

VENDEM-SE a prestações lotes de terrenos á Estrada Campo de Areia, em Jacarépaguá; trata-se á rua Buenos Aires 131, sob. (R 14233) N

VENDE-SE o predio novo da rua Visconde Santa Isabel; tratar no n. 270 (não foi habitado). (R 14246) N

VENDE-SE 1 machina de costura e bordar, Singer, c. 5 gavetas, quasi nova, preço de occasião, rua Affonso Penna 89, c. 1, prox. Haddock Lobo. (R 14260) O

VENDEM-SE moveis e enxergões de arame, tudo em bom estado. Rua Conde de Bomfim, 1.053. (R 13236) O

VENDE-SE uma escrivaninha com estante chic, de peroba e canella por 150$; tratar com o sr. Dantas, á rua do Ouvidor 131, loja. (R 11871) O

TRASPASSES

TALCO de ROSS

Achados e perdidos

VENDAS DIVERSAS

VENDE-SE um bem montado negocio, bem afreguezado e bons resultados, á rua do Camerino 42, loja. (11986) O

VENDEM-SE a 300$000 carrocinhas tricycles proprias para padarias e armazens, á rua Frei Caneca, 49. (R 9545) O

VENDEM-SE 12 colheres de sopa, com concha de prata antiga. Rua Senado, 27, salão, com Monteiro. (R 14042) O

PERDEU-SE uma caderneta kilometrica da E. F. C. B., de 12.000 kilometros, n. 2.380; quem a achou queira entregal-a aos srs. Caldas Bastos & Cia., rua do Acre n. 30, que será gratificado. (R 11897) Q

J. G. LIMA, successor de Lima & Vieira; rua Buenos Aires n. 206 — Perdeu-se a cautela de n. 16740 desta casa. (R 12927) Q

SUOR FÉTIDO

dos pés e dos sovacos, catinga, frieiras, comichões, etc., desapparecem rapidamente com o uso do "*Suorol*". Preço, 2$; pelo Correio, 2$500. Vende-se na Perfumaria "A' Garrafa Grande", á rua Uruguayana n. 66.

PERESTRELLO FILHO & Cia. (586)

VENDEM-SE canarios de puro sangue e gaiola-viveiro. Rua dos Arcos n. 6. (R 10982) O

VENDE-SE o varejo de cigarros da rua Larga 219. (R 12948) O

VENDE-SE uma boa pensão á rua Cattete, 246. Preço de occasião. (R 11959) O

VENDE-SE um fogão a gaz, nickelado, em perfeito estado, com quatro trempes, preço 450$000. Trata-se á rua da Piedade, 36. (R 13171) O

ANTES de comprar o remedio aconselhado, saiba o preço na Drogaria André, Sete de Setembro 71. (10839) S

ATELIER de vestidos e manteaux. Mme. Machado. Rua da Lapa 43, sobrado. (R. 10818) S

A'S FAMILIAS. Relogios de parede, a prestações, modelos bellissimos, preços modicos, entrega immediata, á rua Visconde Itauna, 139, teleph. Norte 2772.

DIVERSOS

ASTHMA

CALCARINA
FACILITA A DENTIÇÃO
COMBATE A ANEMIA E CURA DIARRHÉA
SEM IRRITAR ORGANISMO

Constipação

CATARRHO

Sois possuidor de marcos allemães?

Encarregamo-nos de adiantar qualquer quantia sobre os mesmos.

Encarregamo-nos de pôr em Conta Corrente ao juro de 10 % com caderneta em Banco da Allemanha, garantida por Banco da nossa praça.

Marcos Allemães ou Polacos, Rublos, Corôas Austriacas; não comprem sem consultar os nossos preços sempre os melhores da praça.

FEDERICO TOMASELLI & Cia. — 27 Rua da Saúde. (12429)

DINHEIRO — Empresta-se a commerciantes qualquer quantia, juros modicos, prazo curto ou longo, com Rodolpho, rua da Quitanda 56, sala 4, das 10 ás 5 horas. (R 11847) S

MACHINAS Singer a prestações — Trocam-se, concertam-se e compram-se machinas usadas desde 60$, para cima; manda-se o mecanico a domicilio; rua Frei Caneca, 123, em frente á rua do Areal. Tel. N. 1976. (R 11092) S

Doenças venereas

Tratamento cuidadoso e rapido quanto possivel da gonorrhéa e das suas complicações na urethra, prostata, bexiga e rins; das doenças e dos cancros molles e das adenites, etc., pelo DR. JULIO DE MACEDO, á rua da CARIOCA 54-A (de 8 ás 11 e de 1 ás 6). Serviço nocturno de 8 ás 9. Telephone C. 3651.

MME. Oriental, espirita e celebre cartomante, a unica em sciencias occultas, com 20 annos de pratica em Jerusalém e na maior parte da Europa. Ler suas prophecias no "Rio Jornal" de 1 de Janeiro, para o anno de 1923. Leiam tambem a edição de 16 de março e vejam que as suas prophecias...

Dinheiro

Contabilidade

VIAS URINARIAS

Clinica de Senhoras

Emprestimos

Energia

Gonorrhéa syphilis

Dinheiro ao Commercio
JUROS BANCARIOS
Sobre promissorias unicamente a negociantes, immediata solução, consultem Avenida Rio Branco n. 20 (1º andar)

Gonorrhéa Syphilis

Impotencia

PIANOS

Rheumatismo

SYPHILIS

Virilidade

GONORRHÉA

ADVOGADOS

MEDICOS

APPENDICITE, TUMORES, VENTRE, RINS E TODAS DOENÇAS CIRURGICAS

RAIOS X

DENTISTAS

Deputado coronel e jornalista

Os attestados firmados por pessoas de alta posição social, conhecedoras de intensiva cultura intellectual, contam na vida dos preparados, pois emanados de pessoas dotadas de grande criterio e esclarecida intelligencia traduzem a verdade dos factos. O sr. coronel João Menezes, intelligente deputado pelo adeantado estado de Sergipe e conceituado redactor do *Correio de Aracajú*, por este attestado declara que, soffrendo de incommodo da bronchite, conseguiu debellal-o, apenas com algumas colheres de PEITORAL DE ANGICO PELOTENSE.

Aracajú, Estado de Sergipe, 18 de março de 1914.

Este excellente remedio contra tosses, bronchites, tysica no começo, resfriados, catharro pulmonar, dos velhos e das creanças, acha-se á venda em todas as pharmacias, drogarias e casas de commercio da campanha. O seu preço modico está ao alcance da bolsa mais modesta.

Pedir sempre o verdadeiro medicamento: PEITORAL DE ANGICO PELOTENSE.

Depositos no Rio de Janeiro: Drogarias J. M. Pacheco; Araujo Freitas & C.; Rodolpho Hess & C.; Granado & C.; Vva. J. Rodrigues & Comp.; E. Legey & C.; F. R. Baptista & Comp.; Freire Guimarães & C.; V. Rufier & C.; Araujo Penna Filhos e A. Gesteiraetc. Em São Paulo, Minas e Bahia, etc. (3715)

Olhe bem este pacote. Assim é que se acondiciona o ENO legitimo, conhecido e usado em toda a parte, ha mais de 50 annos. Não acceite succedaneos — exija o legitimo.

Sal de Fructa ENO
Eno's Fruit Salt

Um pouco de ENO, em agua, vem a ser um refresco espumante, agradavel e são, tanto para as crianças como os adultos. Tomando-se sem falta todos os dias, de manhã, o ENO conserva o estomago livre de azedume, estimula a digestão e promove a evacuação natural dos intestinos. Com o uso do ENO, ficam sempre limpos os orgãos da eliminação, o corpo todo torna-se vigoroso, e todas as faculdades mantem-se activas. Tomando-se o ENO em qualquer momento, desapparece a enxaqueca, o enjôo, a nervosidade, o cansaço, melhora-se a digestão, e cura-se a bilis. Para a prisão de ventre, tome-se o ENO agua quente.

A Venda em Todas as Pharmacias

Preparado exclusivamente por J. C. ENO, Ltd., Londres, E. C. I, Inglaterra

Agentes Unicos:

HAROLD F. RITCHIE & CO., Inc., Nova York, Toronto, Sydney (3736)

VOSSA SENHORIA CANÇA FACILMENTE

Se tal succeder é que o vosso organismo necessita phosphatos. Sem os ter, em dose sufficiente, ser-vos-ha de todo impossivel restabelecer a depauperada saude, pois não aproveitareis a força precisa que vos traz o alimento.

Phosphato Acido de Horsford

fornece os phosphatos na melhor e mais apropriada fórma, — pois o sangue d'elles se apropria com a maxima rapidez e os conduz a todas as partes do organismo e, com a maxima certeza, reconstróe os nervos, cerebro e corpo.

A' venda em todas as Drogarias. — Compre-o hoje mesmo. (8519)

MACHINAS PARA:

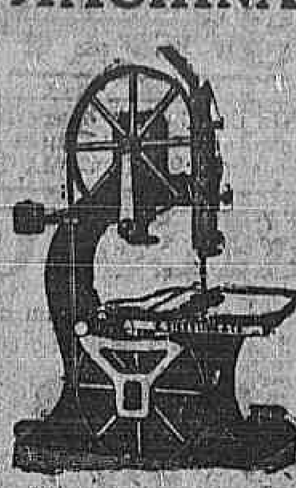

CARPINTARIA
MARCENARIA
SERRARIA E ACCESSORIOS
Construcção moderna com mancaes de espheras
GRANDE STOCK

Sociedade de Motores Deutz
"OTTO LEGITIMO" LTDA.
Rio de Janeiro
R. ALFANDEGA 103 (12464)

A MELHOR LAMPADA G. E. EDISON BRASILEIRA

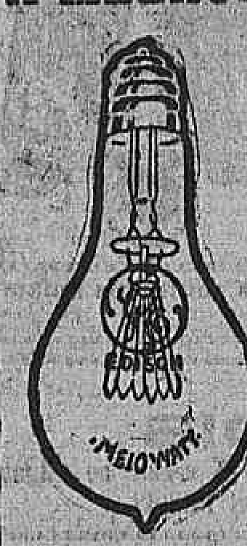

é a mais preferida por ser a mais economica, mais duravel, e dar mais luz (10016) (10629)

LOTERIAS

LOTERIAS DA CAPITAL FEDERAL

Resumo dos premios da extracção de 17 do corrente:

66.039 (Capital)	20:000$000
64.753	4:000$000
603	2:000$000
62.735	1:000$000
61.769	1:000$000

PREMIOS DE 500$000

40812 4480 38330 68750 39735 29406 43452 32151 6853 9581 5187 52089 1132 63079 9634 64560 30948 23305 23561 64648 69830 10494 62060 17863 57808

PREMIOS DE 200$000

69205 21760 7275 31840 64330 57473 43330 40229 15734 61093

APPROXIMAÇÕES

66038 e 66040	. . .	300$000
64752 e 64754	. . .	300$000
602 e 604	. . .	100$000
62734 e 62736	. . .	100$000
61768 e 61770	. . .	100$000

DEZENAS

66031 a 66040	. . .	40$000
64751 a 64760	. . .	30$000
601 a 610	. . .	20$000
62731 a 62740	. . .	20$000
61761 a 61770	. . .	20$000

Todos os numeros terminados em 9 têm 2$; exceptuando-se os terminados em 39 que têm 4$000.

LOTERIA DO ESTADO DO RIO

Fiscalizada pelo Governo do Estado — Systema de urnas e espheras — Extracções ás 15 horas.

HOJE	TERÇA-FEIRA
25:000$000	40:000$000
Inteiro, 1$600. Meio, $800	Inteiro, 2$200. Terço, $800

— GRANDE LOTERIA PARA S. JOÃO —

Terça-feira, 19 de Junho de 1923

100:000$000

INTEIRO, 4$000. QUINTO, $800.
VENDE-SE EM TODA A PARTE.

Concessionaria: COMPANHIA INTEGRIDADE FLUMINENSE. — Rua Visconde do Rio Branco, 499. Nictheroy. (12460)

RAIOS X

DR. JORGE A. FRANCO. Consulta com exame pelos Raios X, 25$000. Tratamento moderno das doenças do estomago, intestinos, figado, pulmões, coração, rins, ossos, etc. — Photographias, 60$000. 15, Largo da Carioca, de 1 ás 6, todos os dias. Tel.: C. 3128.

Talcoboro de Assis

Formula do eminente director da Maternidade de São Paulo, Doutor SYLVIO MAIA.

Depositarios — Araujo Freitas & Comp. (R. 14154)

O Amor... tudo vence

O AMOR... TUDO VENCE..., é o titulo da valsa apaixonada, que está fazendo grande successo nos salões da élite carioca.

O amor... tudo vence, é composição da consagrada musicista Viuva Guerreiro, proprietaria da conhecida casa de musicas á rua 7 de Setembro 169.

O amor... tudo vence tem capa artistica com o retrato da Senhorita Lelé a quem foi dedicada. (R. 14208)

PEÇAM FERMENTO INGLEZ
MELHOR "BAKING POWDER" (6225)

GONORRHENO

Nas Gonorrhéas quer recentes ou antigas, 1 só vidro basta. Para homens e senhoras. Vidro 3$. Dep.: R. General Pedra 88. (R 13017)

Eis a sua salvação!

Só com Gonorrheno, infallivel nas gonorrhéas, quer recente ou antiga. Vº 3$. Deposito — Pharmacia Paulo. Rua General Pedra n. 88. (R. 13020)

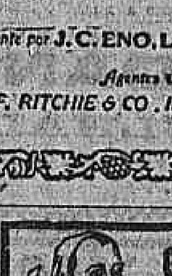

O BOM FUMADOR não quer mais fumar outro PAPEL DE CIGARROS do que o de BRAUNSTEIN frères — PARIS

Fornecedores do Estado Francez e das principaes fabricas brasileiras para PAPEL de CIGARROS em RESMAS e BOBINAS

Zig-Zag

Fora de Concurso: LONDRES 1908 — TURIN 1911

FUMADORES, Exijam em todas as tabacarias o Zig-Zag (3813)

Fossas Sanitarias "PLACER"

Approvadas pela Saude Publica. Collocadas, promptas para funccionar para seis, doze e vinte pessoas, por 140$, 160$ e 200$000.

CAIXAS D'AGUA em cimento armado. Patente 13489. Capacidade 1.200 Lit. Preço 180$000

COLLOCADAS NO LOGAR.

RUA BOTAFOGO N. 2. —:— Estação do Encantado. Inf. com OTTINO — Teleph. C. 1434. (R 13553)

Café de Cevada

... é mais economico, acalma os nervos, refresca e alimenta!... Kº. 2$800. A' venda nas principaes casas... e RUA S. JOSE' 23. (7541)

GLYCEROPHOSPHATO GRANULADO ROBIN

(GLYCEROPHOSPHATOS de CAL e de SODA)
O unico Phosphato assimilavel QUE NÃO FATIGA o ESTOMAGO
ADMITTIDO em todos os HOSPITAES de PARIS.

Rachitismo, Debilidade dos Ossos, Crescença das Creanças, Lactação, Gravidez, Neurasthenia, Excesso de Trabalho.

Muito agradavel de tomar, n'um pouco de agua ou leite.

VENDA POR JUNTO: 13, Rue de Poissy, PARIS.
ENCONTRA-SE NAS PRINCIPAES PHARMACIAS. (3812)

Saturno o melhor papel ferro-prussiato do pharmaceutico chimico e industrial, S. M. Torrado. Encontra-se em peças de 10 ms. por 6,75 e 1 metro de largura, nas papelarias: Luiz Macedo & C.ª, e na antiga casa Cavalier. Secção de copias e pedidos: rua S. José n. 51-A, 2º andar. Teleph. 3512, Central. Fabrica — Tenente Costa n. 50 — Meyer. (1228)

Tinturaria em casa
A tinta
ZICRET
é a preferida.
Tinge qualquer tecido. Cores firmes e garantidas.
Fabrica - Rua Acre, 96 - Sob. (11479)

GRATIS — Si quer ser feliz em empregos, em negocios e em amizades, gozar saude, educar a vontade, augmentar a memoria, a lucidez de espirito e o vigor physico e viril; agir pelo pensamento á distancia, livrar-se das influencias estranhas e dominal-as, vencer as difficuldades da vida e alcançar a felicidade e a paz, peça já o MENSAGEIRO DA FORTUNA. Dá-se em mão ou manda-se pelo Correio gratis, a quem enviar este annuncio ou citar o nome deste jornal. Só para adultos e não analphabetos.

Escreva para ARISTOTELES ITALIA, á CAIXA POSTAL, 604. (Avenida Passos, 25), Rio. Mandem-nos nome e endereço escriptos com clareza, hoje mesmo. (R 4609)

Manteiga Phosphatada Simões

Dep. Drog. J. M. Pacheco — R. Andradas 43 — Stock sempre novo. Recebe remessas diarias do fabricante em Minas. Vendas em grosso e a varejo pelo preço da fabrica. (7497)

CASAS PORTUGUEZAS

E AS CASAS MAIS BONITAS DO RIO.

Projectos e plantas, fazem-se na Rua 7 de Setembro 183, 1º andar, sala I — Tel. 3294. Central. (R. 15009)

GRANDE ARMAZEM NO LARGO DE SÃO FRANCISCO

ALUGA-SE por contrato, o grande armazem e 1º andar do Largo de São Francisco n. 42. Trata-se no mesmo. (12412)

Fossas Sanitarias "Inco"

approvadas pela Saude Publica

A PRESTAÇÕES

Sjoestedt Brothers

RUA OURIVES N. 56. (6761)

Manteiga ??

Usae a Phosphatada Simões!... 250 grammas della vale por 1 kilo da commum. E' apurada e pura. Torna-se mais economica por ser o extracto. E' saborosa e concentrada. (8114)

Seguros nas zonas urbana, suburbana e rural

Um predio, 10 contos, paga por anno 25$000. Moveis e roupas de familia, mesmo valor e prazo, 37$500. Estabelecimentos, idem, dito, entre 37$500 e 50$000.

SEGURA-SE QUALQUER VALOR

O fogo é o peior e mais falso dos inimigos!

Segurae-vos na "ALLIANÇA DA BAHIA", sub-agencia da agencia geral. Rua Marechal Floriano n. 225, 1º andar, (em frente ao Itamaraty). TELEPHONE NORTE N. 6890. Admittem-se agentes. Dão-se instrucções. (10673)

PROFISSÃO DE FUTURO

Para preenchimento de vaga contrata-se pessoa com pratica de serviço externo e vastas relações nesta praça. Cargo de futuro para quem preencher as condições exigidas. Offertas para a Caixa 870. (12408)

PHOSPHATOS ??

Usae a Manteiga Phospatada Simões!... Uma lata vale mais de uma duzia de outro preparado que contenha phosphatos; porque estes, associados á manteiga, são absorvidos integralmente. (8114)

Pensão Sul-America

com excellentes accommodações para familias e cavalheiros, á rua Senador Vergueiro n. 113. (R 10421)

Predio na Tijuca

Vende-se por 70:000$000, moderno, seis quartos, salas, varanda, jardim, chacara, agua corrente; na rua Conde Bomfim 1233. Trata-se no mesmo. (R 11385)

Casa com chacara

Vende-se uma superior, propria para grande familia de tratamento, com sala de visita e de jantar, gabinete, hall, seis quartos, duas salas de banho, cozinha, copa e despensa, esmerada installação, moradia para creados e jardineiro; situada em terreno de 25x66 junto á estação do Riachuelo. Não se accita proposta de intermediario; trata-se com R. Ottino á rua Joaquim Silva n. 64, em frente ao 75, das 5 ás 7 horas da noite. (R 12552)

SELLOS DO BRASIL

Em lotes, archivos ou collecções, desejamos comprar. — Sanches & Comp. Avenida Anhangabahú 7, S. Paulo. (R 2460)

MME. MARIN

Professora de côrte francez. Acceitam-se alumnas. Moldes sob medida. Rua Moura Brito 48 (Conde Bomfim). (R 6001)

Caixas d'Agua Higienicas

Systema "Gainer" patente n. 0071

EM CIMENTO ARMADO. 30 % MAIS BARATO QUE AS CAIXAS COMMUNS.

Duração eterna.

Sjoestedt Brothers

Rua Ourives n. 56. (6762)

VENDE-SE

tres casas em S. Christovão; trata-se com o sr. Moraes, rua Buenos Aires, 161, das 8 ás 11. (R 12953)

Divisão de madeira

Vende-se 3,80 vidro hamburguez; propria para escriptorio ou gabinete; preço 200$, rua D. Minervina, 47, Estacio 64. (R 11938)

Escola de côrte

A mais antiga e conhecida, curso completo em 24 lições (tres mezes), sendo o ultimo gratuito para pratica, 12 lições de côrte 30$ e 12 de chapéos, 30$. Na r. Sete de Setembro n. 133, sobrado. Telephone Central 347. (7160)

MACHINAS DE ESCREVER

Não comprem machinas sem visitar o nosso grande "stock". Temos machinas para todo o preço: Remington, Underwood, Royal, Corona, Continental, Oliver, etc., desde 300$000. Concertamos e reformamos qualquer especie de machina e em qualquer estado. Compramos machinas, taboas e tampas. Fitas para qualquer machina dos melhores fabricantes, a 4$000 cada. Papel carbono de todas as côres, marca germanica Ozalia, de inegualavel qualidade, superior, a 10$000 a caixa. Grande officina de machinas de escrever. — Federico Tomasetti & Comp. — Rua da Saude n. 27, praça Mauá. (9115)

Bexiga, Rins, Prostata, Urethra, Diathese Urica e Arthritismo

A UROFORMINA, precioso antiseptico desinfectante e diuretico, muito agradavel ao paladar, cura a insufficiencia renal, as cystites, pyelites, nephrites, pyelo-nephrites, urethrites chronicas, catharro da bexiga, inflammação da prostata. Evita o typho, a uremia, as infecções intestinaes e do apparelho urinario. Dissolve as areias e os calculos e acido urico e uratos. Nas pharmacias e drogarias. Deposito: Drogaria Gifford — Rua Primeiro de Março n. 17, Rio. (9119)

ENCERADOR

Calafetação, raspação e enceramento em assoalhos. Manoel Silveira. Rua Senador Euzebio 81. Tel. N. 3431. (R 12991)

RODA DA FORTUNA

2784 6599 2380 1292

Agave Paulista 708 (R 15101)

GARANTIA . . . 579
AGAVE . . . 193
E. do Rio, 17|5|923. (R. 1228)

A PREFERIDA
A . . . 953
Rio, 17|5|923. (R 14286)

GARANTIA . . . 293
FEDERAL . . . 908
E. Rio 17|5|923. (R. 15098)

Gremio Fluminense 567
E. do Rio. — J. (R 13299)

FLUMINENSE . . . 199
OPERARIA . . . 414
NOITE . . . 608
CARIDADE . . . 658
Nictheroy, 17|5|1923.
V. P. (R. 15095)

BAHIA 229
E. Rio, 17|5|923. (R 14991)

ANNA 973
MARIA 149
ROSA 783
(R 14240)

HORA . . . 961—16
REAL . . . 163—16
ESPERANÇA . . 333— 9
O. e COMP. (R. 11000)

A LOTERICA 697
Rio, 17|5|923. Hoje, ás 6 1|2. (R 14303)

GARANTIA 589
P. P. P. — 17|5|923. (R 14187)

IDEAL 194
E. R. — Rio, 17|5|923. (R 13100)

A SOBERANA 901
Rio, 17|5|923. (R 11993)

PAULISTA 267
P. & M. — 17|5|923 (R 14178)

A' FAVORITA 712
Rio, 17|5|923. (R 14241)

Nictheroy . . . 940
Buraca . . . 205
S. Paulo . . . 759
Rio . . . 961
(R 14248)

A Fortuna 407
17|5|923. Nictheroy. (R 14278)

A POPULAR 178
L. a. n. 10 — 17|5|923 (R 14217)

Casa Parente

FUNDADA EM 1856
Tel. C. 2563

Importante reducção em todo o stock.

CALÇADOS DE TODOS OS MODELOS.

Borzeguins e sapatos, preto e chocolate, desde . . . 18$000

Para senhora:

Grenat, preto ou branco, Luiz XV, desde 25$000

Aproveitem a occasião!!

Unico depositario dos Escolares "EXPOSIÇÃO":

Do 18 a 26 — 7$000
27 a 32 — 8$000
33 a 40 — 10$000

Marca "Phenix", 6$, 7$ e 9$000

Rua 7 de Setembro 121. Junto a Gonçalves Dias. (12457)

RIO MENSAGEIRO

Junto a este jornal — Entrega volumes a domicilio e recados urgentes e garantidos. Telephone Central 58. (R 6673)

Tumores do ventre

Appendicite, affecções do utero e ovario, doenças dos rins e vias urinarias (exame por illuminação e tratamento por electricidade), hydrocele (cura sem operação cortante), hemorrhoides (tratamento indolor), prostatites e todas as molestias cirurgicas. — Dr. Barbosa Vianna. — Professor de operações da Faculdade de Medicina. Rua Chile n. 17. Das 3 ás 5 horas, ás segundas, quartas e sextas-feiras. (R 15063)

QUARTO

Aluga-se bem mobilado com tres janellas e duas divisões para um ou dois senhores do commercio. — Rua Barão do Flamengo n. 26. (R 15062)

CHAPÉOS

Lindos modelos para Senhoras e Senhoritas, palha, lamé, velludo, etc., lindas cores a 25$, 31$, 35$; tinge-se qualquer feltro, plumas — La Femme Chic, rua do Ouvidor n. 121. (R 15713)

DACTYLOGRAPHIA

6 aulas por semana 15$000 por mez ESCOLA ROYAL. Avenida Rio Branco 151 e Succursaes. (R. 14233) Z

DACTYLOGRAPHIA com teclado coberto, por 10$ mensaes, com aulas diurnas e nocturnas, só na ESCOLA URANIA, 7 Set. 107, 1º. (R 15045) Z

ESCREVER A' MACHINA — Curso completo em todas as machinas, 50$000; tres aulas por semana, 10$000 mensaes; aulas diarias, 20$; ESCOLA VELOX". Largo de S. Francisco 36, 1º. (R 10993) Z

FRANCEZ pratico, ensina em classes ou particularmente M. de Fossey (francez). Edif. Odeon, sala 8. (R 11814) Z

FRANCEZ pratico e theorico, progressos rapidos. Mme. Guion. Edificio do Odeon, 4º andar, sala 14. Elevador. (R 10943) Z

FRANCEZ, INGLEZ, ALLEMÃO. Falar e escrever, 20$ mensaes. ESCOLA VELOX. Largo S. Francisco 36. (R. 13085) Z

INGLEZ, Mr. Rodger, americano, ensina este idioma por preço modico; á r. da Alfandega n. 199, sob. (R 10958) Z

IDIOMAS — Qualquer idioma 6 mezes. Grandes Cursos Propaganda Methodo Valenfort. Curso geral completo 100$. Avenida Rio Branco 9, sala 142, 1º andar. (R 14192) Z

IDIOMAS — Qualquer idioma 6 mezes. Methodo Valenfort. Avenida Rio Branco, 9. Sala 142. (R 14195) Z

IDIOMAS — Grandes Cursos Propaganda. Methodo Valenfort, o unico. Qualquer idioma, 6 mezes. (R 14195) Z

IDIOMAS! Só Methodo Valenfort. Textos proprios. Lições de ensaio gratuitas para todos. Curso completo 6 mezes, 100$. Todos convidados. (R 14290) Z

J. ALMEIDA, estudante de engenharia, com pratica de ensino, lecciona mathematica elementar, physica e geographia. Tel. C. 3012. (R 13056) Z

MME. Cotte lecciona pratica e theoricamente o francez. Aulas praticas de conversação com pronuncia genuinamente parisiense. 198, rua 19 de Fevereiro, Botafogo. (R 13252) Z

MATHEMATICAS elementares e calculo infinitesimal, lições particulares e em curso pelo Eng. Teixeira da Fonseca, ex-alumno da Univ. de Bruxellas. R. Senador Dantas, 104, Teleph. 1402 C. (R 12560) Z

DACTYLOGRAPHIA

COM DIREITO AO CURSO MECHANICO

AULAS 3 VEZES NA SEMANA 10$000 MENSAES.

CURSO RAPIDO 50$000, 100 LICÇÕES.

LARGO DA CARIOCA N. 6. (R 13166) Z

PROFESSOR de piano, diplomada pelo I. N. de Musica, lecciona a preços modicos. Tel. ... das 8 ... (R 13064) Z

PROFESSORA diplomada pelo Instituto N. de Musica, lecciona piano ... Largo do Estacio ... (R 13134) Z

PROFESSOR BARBOSA. Lecciona portuguez, francez e arithmetica, preços modicos; rua Alfandega ... (R 11830) Z

PRATICA COMMERCIAL e BANCARIA. Calculo, escripturação mercantil, correspondencia e dactylographia, 20$ mensaes. ESCOLA VELOX, Largo São Francisco 36. (R. 13085) Z

PROFESSOR ex-lente de Francis Colleges New-York, lecciona inglez, francez, hespanhol e italiano; unico professor capaz de preparar alumnos em poucos mezes ... Rua Frei ... (R 12770) Z

500 REIS A HORA — ALUGAM-SE machinas de escrever. Largo da Carioca 6. (R 11456) Z

PROFESSOR competente lecciona arithmetica, algebra e geometria em collegios e domicilios. Trata-se na Pensão Pan-Americana, rua das Laranjeiras ... (R 13135) Z

QUEM não se instruir no seculo XX é porque não quer; pois a professora ... em sua sala ... rua d'Assembléa, 91, 2º andar ... (R 11920) Z

QUEM sabe inglez que ensine portuguez em troca de allemão ... rua Aqueducto ... (R 11920) Z

Fossas sanitarias

Approvadas pela Inspectoria de Prophylaxia Rural. Vendem-se completas. Incluindo duas caixas e uma manilha, a 80$000. — Trata-se na rua ... Telephone Villa ... 68. (R 6670)

CAIXAS D'AGUA

De cimento armado, para 1200 litros. Vendem-se a 150$000, na praia ... (R 6670)

OPERARIAS

Precisa-se de cartoleiras (encherinhas) á rua ... Sanit. ... Angelo Bittencourt ... Jardim Zoologico. (R 14204)

OPERARIOS

Precisa-se de empacotadores de fumo na fabrica Jupiter, á rua Angelo Bittencourt n. 25, Jardim Zoologico. (R 14204)

MOTOCYCLETA

Vende-se uma em perfeito estado. — Trata-se á rua ... LEITERIA MINEIRA. (R 13050)

EMPRESTIMOS

Descontam-se promissorias até quatro mezes de prazo a juros modicos, ... commerciantes ou particulares, com garantias ... Tratar com o sr. Octavio, rua da Candelaria n. ... (R 15069)

CASA

Aluga-se em Copacabana ... com ... sala de ... Rio Branco ... (R 15077)

CASA

Aluga-se ... (R 13078)

AGENTES

Precisa-se de agentes activos e intelligentes para propaganda. ... (R 13078)

Machina photographica

O leiteiro Virgilio vende ... S. José ... (R 13981)

(Left-edge column, partly cut off: DENTISTAS — Vende-se um gabinete ... ; DENTISTAS — Vendem-se motores ... ; CONSULTORIO electrico dentario ...; DENTISTA — Aluga-se um consultorio ...; DENTISTA ...; A. MONTEIRO ...; DENTISTA — Vende-se uma cadeira ...;)

DENTISTA

DR. MOREIRA SENNA. Extracção e tratamento de dentes completamente sem dôr. Collocação de dentes ... (R 13070)

Dr. Silvino Mattos — Laureado ... (R 14284) R

PARTEIRAS

SENHORAS

Partos ... DR. PEDRO MAGALHÃES. (R 14836)

Falta de menstruação

SUSPENSÕES

Professores e professoras

Contabilidade

ODEON

PROGRAMMA SERRADOR

Um trabalho de — JACKIE COOGAN — desperta sempre esse successo magnifico que estamos tendo, de sessões sempre cheias — E' o exito de mais um PROGRAMMA SERRADOR

JACKIE COOGAN

é a maravilha, o encanto, encerrados em um pequeno artista de fama mundial — Vinde vel-o em

O ORPHÃO E O JUIZ

e tereis sensações que nem mesmo MY BOY despertaram

O orphão e o Juiz vos dará scenas encantadoras

O orphão e o Juiz vos fará rir, pela graça da garoto genial.

O orphão e o Juiz vos despertará emoções no coração

E tereis occasião ainda de ver:

Os trabalhos de flutuação do «Avaré» — film documentario.

Os imponentes funeraes de Sarah Bernhardt — em Paris.

A vida dos Passaros — primeiro dos films da série instructiva da FOX FILM

SEGUNDA-FEIRA — ainda um encanto, com a bella BETTY BLYTHE em **como as mulheres amam** — e mais o 6º capitulo de — **Os Tres Mosqueteiros**

No mez de JUNHO - teremos:

VINTE ANNOS DEPOIS

continuação de - **Os Tres Mosqueteiros** - com os mesmos artistas. - A seguir ao ultimo capitulo deste film, logo faremos entrar em programma VINTE ANNOS DEPOIS

CINEMA IRIS

Companhia Brasil Cinematographica
Rua da Carioca ns. 49 e 51

Quem quer ver bons programmas, e ao mesmo tempo sentir-se em uma casa em que ha todos os requisitos de commodidade, amplidão e segurança, vem ao IRIS.

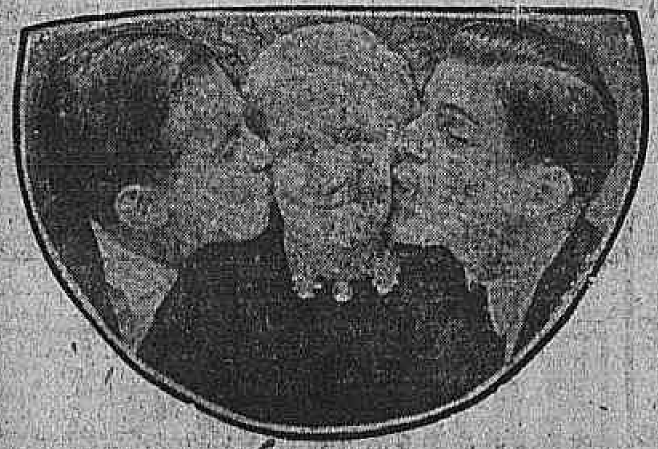

No programma de hoje surge essa figura radiante

Mary Carr

a estupenda creadora de mamã Benton em «Honrarás tua Mãe» em

Veneracão Extrema

9 actos de uma belleza rara — Uma licção social que encanta — Uma super-producção da grande marca Fox Film.

CHARLES CHAPLIN

tambem apparece neste programma, em

O CONDE

uma comedia que é uma maravilha curativa, a quem soffre do figado.

Revista Odeon - com factos interessantes, contendo

À descoberta do tumulo de Tuten-Khamen

SEGUNDA-FEIRA — Tres films, sendo um da Goldwyn — NO FUNDO DO MAR, com Helene Chadwick e Richard Dix — O 5º capitulo de **Os Tres Mosqueteiros** — E mais, a comedia O REPORTER — Alem de um numero de ACTUALIDADES FOX.

CINE MEYER

Hoje Colossal programma Hoje 2 grandiosos films, William Farnum, o expoente maximo tela em

AS TRES BALAS

Super-producção da Fox, 6 actos Naoemi Childre e San de Grasse, "Recompensada Coragem" 5 magnificos actos

Amanhã Louise Glaum, em "A mulher leopardo", 7 actos.

Cinema Centenario

Hoje, um bello programma

Revista Odeon

Comedia da Fox em 2 actos A 2ª época do film, OS MYSTERIOS DE PARIS e o empolgante film

Mulher leopardo

com Louise Glaum, em 7 actos

CINE E. DE DENTRO

HOJE — GRANDE SUCCESSO — HOJE
1ª sessão, 6,30.

MAE MURRAY na super-producção para o Programma Serrador

FASCINAÇÃO

8 longos e encantadores actos

MYSTERIOS DE PARIS

Grandioso cine-romance em 12 capitulos Prologo e 1º capitulo 5 actos

AMANHÃ — SOB DUAS BANDEIRAS, 8 actos.

CINEMA AVENIDA

HOJE

A HOMICIDA

Super-producção grandiosa e moral, em que se mostra que

Não basta sêr rico para fugir ao cumprimento rigoroso da lei

Interpretação admiravel de

THOMAS MEIGHAN

Leatrice Joy e Lois Wilson

Ensceneção de

Cecil B. De Mille

(Quinta-feira)

O homem de fogo

Drama emocionante de aventuras com

James Kirkwood

Lila Lee

e **George Fawcett**

Segunda-feira — Quando o ouro desapparece — com Richard Barthelmess e Eugenio Besserer

IDEAL

QUINTA-FEIRA
O HOMEM DO FOGO — da PARAMOUNT, com JAMES KIRKWOOD, LILA LEE E JECQUELINE LOGAN.

QUINTA-FEIRA
NÃO TE ESQUEÇAS DE MIM — da METRO, com GARETH HUGHES E BESSIE LOVE.

HOJE — AINDA O PROGRAMMA INEGUALAVEL — HOJE

A HOMICIDA

o mais emocionante drama de amor já exhibido na téla!

A prisão! Ameaça terrivel, tétrico pesadello a que se tem de sujeitar umo joven, como castigo á sua vida de prazeres, pandegas e dissipação!

THOMAS MEIGHAN - LOIS WILSON - LEATRICE JOY

Luxo e emoção reunidos em 8 ACTOS estonteantes da Paramount.

O meu decimo quarto amor

A melindrosa newyorkina, "sapéca e terrivel como a nossa", insatisfeita com 13 namorados, á procura do decimo quarto...

VIOLA DANA

acompanhada de

JACK MULHALL

Deliciosa alta comedia, chistosa e irresistivel, realizada pela METRO em 5 ACTOS magnificos.

SEGUNDA-FEIRA

TEMPESTADES D'ALMA

A super-producção formidavel que nos mostra o vento, o mar, o fogo, a neve e todos os elementos enfurecidos identificando-se com a tragedia de dois corações humanos! HOUSE PETERS VIRGINIA VALLI MATT MOORE

8 ACTOS de uma incommensuravel grandeza de scenarios naturaes

QUANDO O OURO DESAPPARECE

O amor e a belleza terão o poder de transformar os mais horriveis criminosos em homens de bem

Richard Barthelmess

GEORGE FAWCETT E WALTER LONG

7 ACTOS de uma extraordinaria super-producção da PARAMOUNT

CINEMA OLYMPIA

RUA VISCONDE DO RIO BRANCO N. 53

HOJE - programma novo, um verdadeiro assombro - HOJE

FRANK MAYO — O glorioso actor que tanto successo tem alcançado reapparece hoje no estupendo film em 5 monumentaes actos

A PENA CAPITAL

No MESMO PROGRAMMA outro film de grande successo:

A FAGULHA

drama em 6 grandiosos actos, interpretados por LINDA PINI.

AVISO — Hoje, sensacional inauguração do apparelho sport cyclico denominado "Cycle-Ball" na parte interior do cinema, para esse fim preparado, privilegiado por carta patente. Esse apparelho obteve no Parque de Diversões da Exposição, grande successo, sendo o sport preferido pela maioria dos seus frequentadores.

(R 14243)

PATHE'

(MARY CARR — FOX FILM)

HOJE — O supremo espectaculo de arte grandi[illegible]

MARY CARR

A famosa interprete de «Honrarás tua Mãe», apresenta-se na nova super-producção FOX em 9 actos vibrantes:

Veneração Extrema

Um romance e vida de uma familia, cujo amor e trabalho é recompensado pela fortuna e gloria, mas é ferida pela tempestade dos maus instinctos que levam á miseria e privações

Como extra, só na matinée, a pedido, o [illegible]mitavel comico **HAROLD LLOYD**, na magnifica charge, que tão ruidoso successo alcançou:

UMA GRANDE CORRIDA

CINEMA MASCOTTE

RUA ARCHIAS CORDEIRO, 330 (Meyer). Empresa: V. R. Castro

HOJE! HOJE!

WALLACE REID, o typo perfeito, o galã impeccavel, em sua ultima e estupenda super-producção para a Paramount:

SOFFRER, SORRIR E BEIJAR

7 actos encantadores

ADEUS, MARIA

6 actos de fino humorismo

Amanhã — PODER OCCULTO. (R [illegible])

CINEMA PARIS

HOJE — Um grandioso e sensacional programma!

HOBART BOSWORTH e BESSIE LOVE dois artistas consagrados como expressão da tragedia em

O lobo do Mar

Um drama soberbo em que a emoção attinge o mais elevado grão de intensidade; 6 actos de acção e technica perfeitas.

No mesmo programma — Um trabalho magnifico e completamente inedito:

Mania de ser rapaz

deliciosa comedia em 5 actos, em que reapparece a graciosa e trefega "star" da "Robertson Cole" DORIS MAY.

Amanhã — "O Azar de Casimiro". Uma producção luxuosissima, gloria e fama do espirituoso BEN TURPIN — MANIA DE SER RAPAZ, 5 actos pela graciosa Doris May.

(R 14281)

ELECTRO-BALL CINEMA

EMPRESA BRASILEIRA DE DIVERSÕES

51 — Rua Visconde do Rio Branco — 51
A MAIS POPULAR E QUERIDA CASA DE DIVERSÕES DESTA CAPITAL

Desconfiar dos homens

DOROTHY DALTON.

Programmas cinematographicos dos melhores fabricantes de films. — Sensacionaes torneios de electro-ball (modalidade do tradicional sport da pelota), disputados por verdadeiros campeões — Bilhares, ping-pong e outras diversões.

— AO ELECTRO-BALL CINEMA!

51 — Rua Visconde do Rio Branco — 51. (R 14230)

PARISIENSE

House Peters **Virginia Valli** **MATT MOORE**

no super-film que maior successo alcançou em New-York!

TEMPESTADES D'ALMA

HOJE

UNIVERSAL-JEWEL

Uma reprise sensacional!

Pauline Frederick

em sua consagração maxima, no papel que a tornou celebre entre nós, em

A RE' MYSTERIOSA

Segunda-feira

O celebre super-film da GOLDWYN

BREVE: **CORINNE GRIFFITH** — a estrella que possue as mais bellas e ricas toilettes do cinema, — EM **NÃO TE CASES POR DINHEIRO**

CINEMA CENTRAL

Breve, o colosso de 1923
A NAVE
adaptação da obra prima de Gabriel D'annunzio

2ª Feira, William Standing e Dorothy Machaill em A ILHA DA DUVIDA e A Deusa do Sertão

Empresa Pinfildi — Avenida Rio Branco 168 — Tel. 4218 C.

O Cinema chic preferido pelo mundo elegante

(HOJE) Enchentes sobre enchentes. Grandioso successo. Exito Triumphante (HOJE)

FRANCESCA BERTINI

EM

Amor de Mulher

Um verdadeiro capolavaro. O melhor trabalho de arte da bella e fascinante Francesca Bertini

(Producção inedita) Onde ella se apresenta aos olhos de todos mais bella, mais extraordinaria, mais fascinante que nunca, **BERTINI** a querida, exhibe neste film innumeras toilettes para as quaes chamamos a attenção das senhoras e senhorinhas chics **7 actos**

HAROLD LLOYD

O comico elegante

secundado pela querida

BEBE' DANIELS

interpretarão

Quem quer se fazer não pode

2 actos hilariantes que provocam as mais gostosas gargalhadas de principio ao fim. Film inedito

Successo no **Palco** ás 5 e 9 horas, exito de **Cavalheiro Marzano**, celebre ventriloquo brasileiro com a sua troupe de bonecos.

Mary Greff, cantora. Novos numeros e toilettes. Preços habituaes

HOJE

(A's 9 3/4)

Grandioso espectaculo DA Companhia Christiano de Souza

A comedia

Vida Encantadora

de Paulo Magalhães ornada de 2 numeros de musica do mesmo autor

Distribuição

John Brown, Christiano de Souza, Zé Pica-pão, Augusto Annibal, Adroaldo, — [illegible] Florence, Dr. Bom-bom — [illegible] varo Costa, D. Fulvia — [illegible] de Souza Mary — Iracema Alencar, Miss Gooder — [illegible] de Oliveira.

Scenarios de Jayme Silva

Dará inicio ao espectaculo das 9 3/4 o film Amor de Mulher

Entrada 2$000 Camarote 10$000

Breve, June Novak [illegible] Caminho sobre a neve